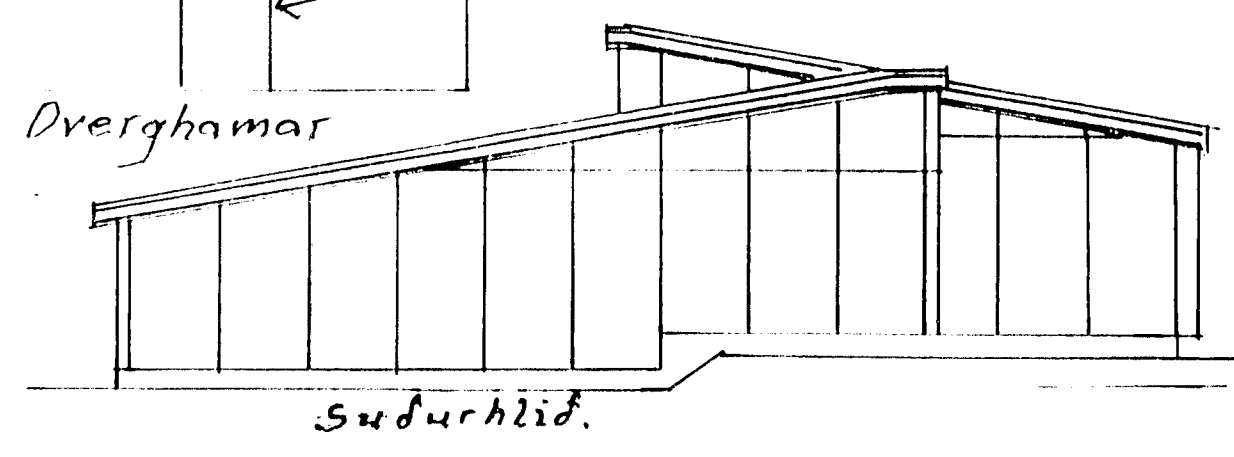

Fig 2 af B-7

Dverghamar



Sudurhlid.



Austurhlid.

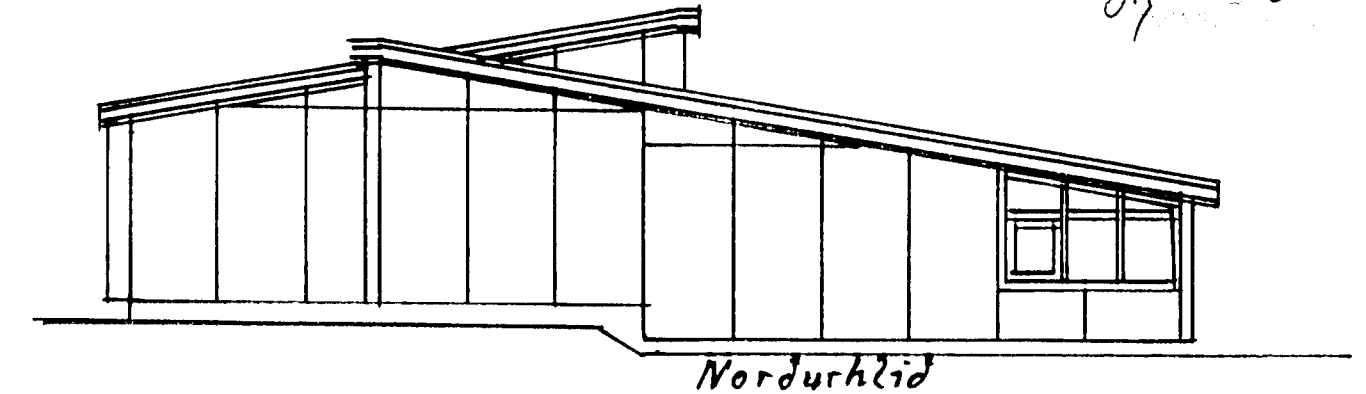

Nordurhlid

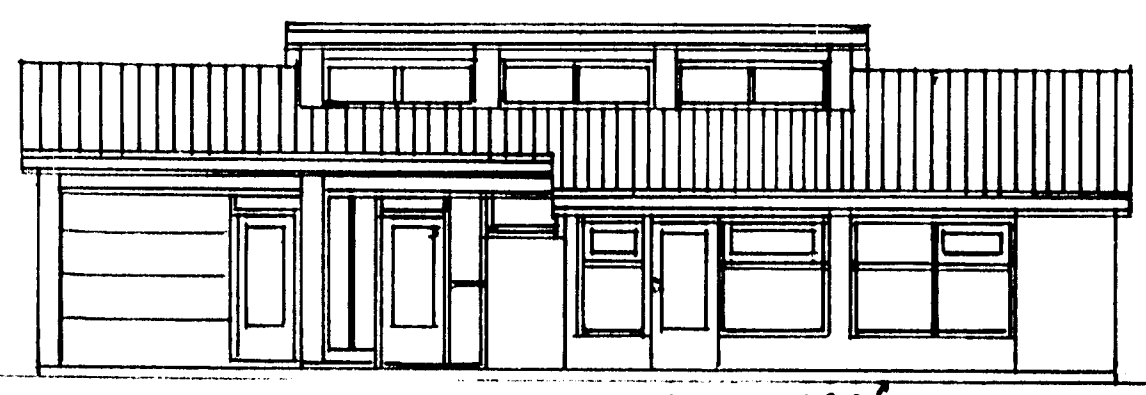

Vesturhlid

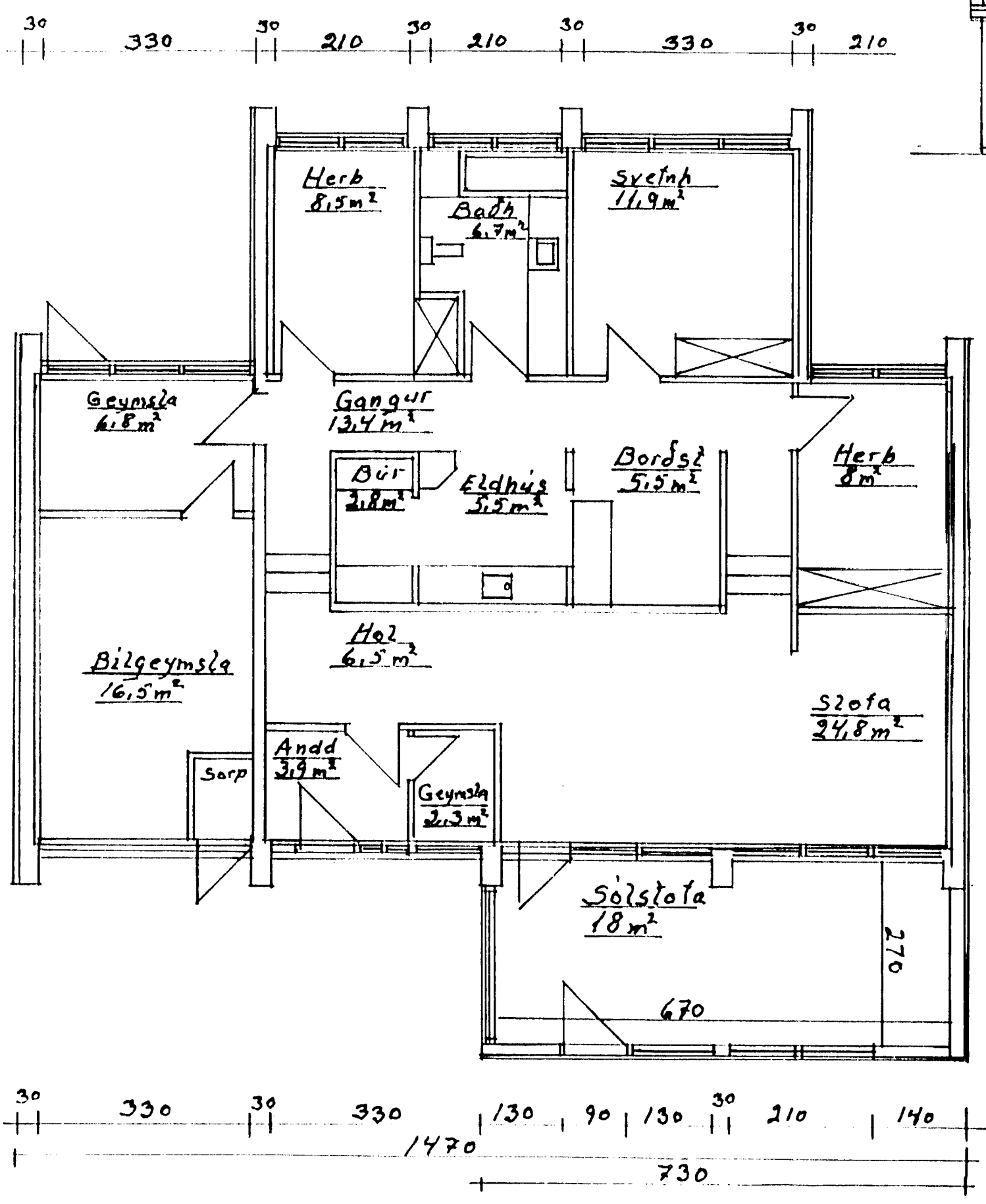
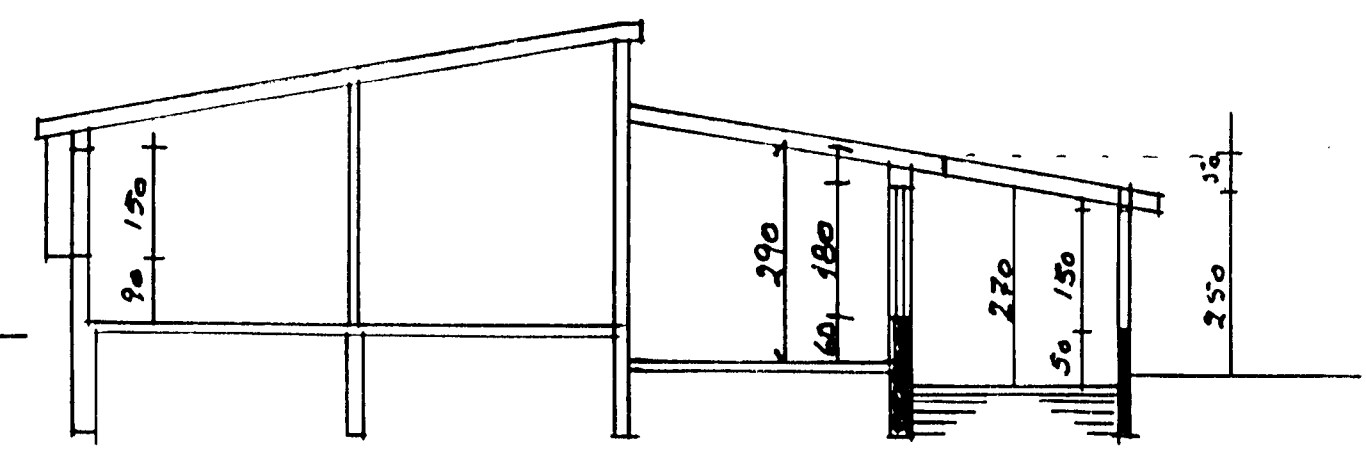

Sperrur festar við  
Sperrur sem fyrir eru  
með gófapötum 150x150mm  
eða öðru jafngöðu.  
Báradál.  
pakpappi.  
25x150mm borðakladdur.  
25mm loftunarbíl  
180mm þakull.  
Raka sperruþást  
Rafmagnsgrind  
öflokkladding

2 vinklar á hverja sperru  
Limtre 65x200  
og limtressulur 150x150  
í horn og milli glugga, festar  
við sökkul og limtra með  
70x70 byggingavinklum  
í sökkul með 10x120 múrboltum  
í limtre 5x40 skrúfum  
6 skrúfur í hvert blað

Byggingarlýsing Sólstofu: Sökkul steiptur  
og jarndundur og gólfplötu. Eins er með  
íbyrdarhúsi. Íbyrdarhúsi er með steiplum og kladdum  
útvægjum og einangradir utan og innan með  
sömm steinu? Kladdur með steni  
plötum utan, múrhúðar á annan  
útvæggar steiptir og múrhúðar  
þakar sperruþak með 50x200 sperrum  
kladd með furukardum, pappi og þarváli.

Einangrun í lofti er 120mm þakull.  
Gluggar í húsi furugluggar með tvo fólgu gler  
í sólhúsi gagnvart furugluggar eða jafngött  
útlit er í harðviti. Útvæggar eru 188m<sup>2</sup>  
þar af gluggar 28.5m<sup>2</sup> útlit er 12m<sup>2</sup>  
þakul 198m<sup>2</sup> þar af útlit er 12m<sup>2</sup>

Stærðir: Netto - Brúttó - Rúmmál	
Húsi	106m <sup>2</sup> 110m <sup>2</sup> - 297m <sup>3</sup>
Sólstofa	78m <sup>2</sup> 21.2m <sup>2</sup> - 57m <sup>3</sup>
Bilg.	16.5m <sup>2</sup> 17.5m <sup>2</sup> - 53m <sup>3</sup>
Stærð lodar	

Sólstofan verður kladd utan með  
steni plötum í stíl við það sem  
fyrir er.

Jardvegsyfirbord

K-10 20x20

K-10 bárad  
fyrir jörnum  
og þau fest  
í vegg

50mm harðpressud  
einangrun.

Málsh.  
1:100  
1:20  
1:75  
1:500  
Teiknad  
2 ágúst  
2010

Dverghamar 14  
Sótt er um að byggja Sólstofu.  
Grunnmynd SÍD og 4222

Agúst Þreggviðsson