

SAMÞYKKT AF BYGGINGARFULLTRÚA

13 APR 2011

*Sigurður S. Björnsson*  
BYGGINGARFRÖÐLEIÐTJAFNIR

Dalabúið, Vestmannaeyjum, Landnr 161582 helstu stærðir:

Lóð.....	4640,0 m2
Birt flatarmál íbúðar 1 hæð.....	49,8 m2
Birt flatarmál íbúðar rishæð.....	76,7 m2
Alls birt flatarmál	126,5 m2

Brúttó rúmmál íbúðar 440,9 m3.  
Nýtingarhlutfall 0,10

**BYGGINGAR OG BRUNAVARNALÝSING:**

Sótt er um leyfi fyrir gerð íbúðar á 1.hæð og í risi búinu að Döllum. Búið er byggt árið 1944.

Útveggir, sem eru steinsteypdir, eru einangraðir í trégrind og klæddir með tréklæðningu í fl. 2 Ris er einangrað í sperrubíl og trégrindur, og klætt með tréklæðningum í fl. 2. Rakavarnalag er innan við einangrunina. Öll einangrun er steinull. Lagnir eru í lagnagrindum innan við rakavarnalagið. Þak er með borðaklæðningu, þakpappa og bárujármsklæðningu í fl. T. Koma skal fyrir reykskynjurum á báðum hæðum. Handslökkvitæki skal vera staðsett við inngang. Byggður er sólpallur við með útgangi úr stofu í risi. Gluggum er skipt út í íbúðinni og nýjrir trégluggar settir í staðinn. Sorggeymsla er við útitróppur.

**Skýringar:**

- BO = Björgunarop
- RS = Reykskynjari
- Gnf. = Gólfniðurfall
- St. = Handslökkvitæki

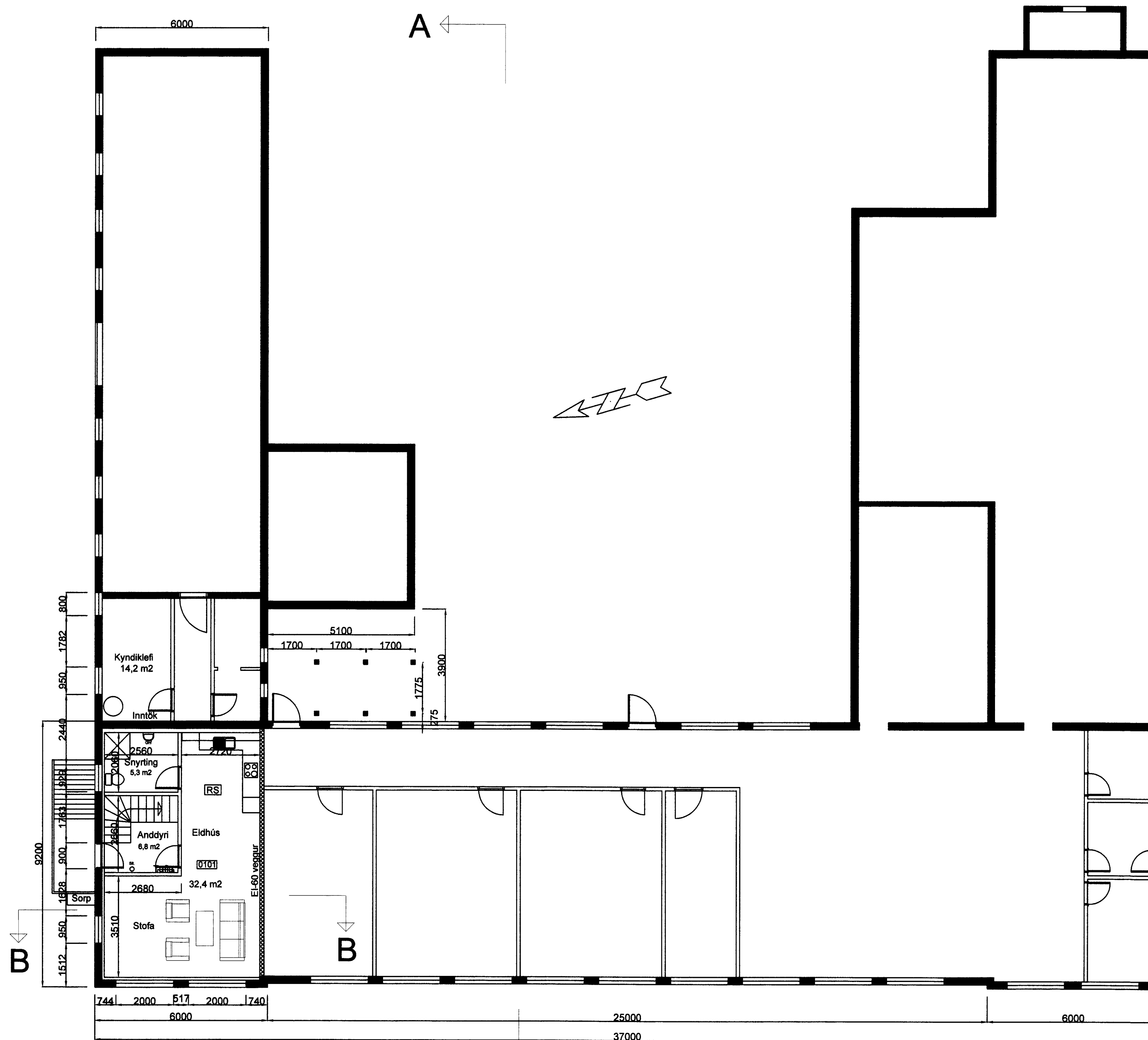

GRUNNMYND 1.HÆÐ, 1:100

**M.V.M**  
**MANNVIRKJAMEISTARINN EHF**  
 Laxalind 2 stefanlax2@simnet.is  
 Sími: 554-6125 GSM:848-1316

Dalabúið Vestmannaeyjum, Innrétting íbúðar  
 Grunnmynd 1. hæð 1:100  
 Kópavogi 10.03.2011. *Sigurður S. Björnsson* 010251-4359  
 Verkefni númer 0457 Teikning nr.0457-MVM-1002