

23. JAN. 2024

Sigmundur J.
BYGGINGARFULTRÚNNI VESTMANNNAEYJUM

UNDIRRITUN SAMRÆMINGARHÖNNUÐAR

DAGVISTUN ALDRADRA-VESTMANNAEYJABÆR

| STÆRÐIR | | | | | |
|-----------------|----------------------|-------|----------------------|--------|--|
| 1. ÁFANGI | 1665.9m ² | NETTÓ | 1827.5m ² | BRÚTTÓ | |
| KJALLARI | 125.0m ² | NETTÓ | 146.7m ² | BRÚTTÓ | |
| VIÐBYGGING 1990 | 446.6m ² | NETTÓ | 520.4m ² | BRÚTTÓ | |
| VIÐBYGGING | 7.9m ² | NETTÓ | 9.0m ² | BRÚTTÓ | |
| SAMTALS ALLS | 2245.4m ² | NETTÓ | 2503.6m ² | BRÚTTÓ | |

| STÆRÐIR Á BRUNAHÓLFUM | | | | | |
|-----------------------|----------------------|--------|--|--|--|
| 00,01 KJALLARI | 146.7m ² | BRÚTTÓ | | | |
| 01,01 VESTURÁLMA | 491.3m ² | BRÚTTÓ | | | |
| 01,02 MIÐÁLMA | 504.6m ² | BRÚTTÓ | | | |
| 01,03 AUSTURÁLMA | 427.7m ² | BRÚTTÓ | | | |
| 01,04 NORÐURÁLMA | 458.5m ² | BRÚTTÓ | | | |
| 01,05 BORDSTOFUÁLMA | 474.8m ² | BRÚTTÓ | | | |
| SAMTALS ALLS | 2503.6m ² | BRÚTTÓ | | | |

SKÝRINGARTEXTI

Skipting húss í brunasamstæður.

Brunasamstæður eru sex, ein í kjallara og fimm á hæðinni: 00,01 Kjallari, 01,01 Vesturálma, 01,02 Miðálma, 01,03 Austurálma, 01,04 Norðurálma og 01,05 Borðstofuálma, nú Dagvistun. Skift með EIC560 hurðum sem haldið er opnum með segli.

Rímingaleiðir, flóttaleiðir:

Í brunasamstæðuhólf 00,01 kjallara eru rímingaleiðir úr 001 miðstöðvarherbergi um útihurð. Önnur herbergi opnast út á gang 005 sem á er útihurð og hurð inn í stigahús upp á hæðina.

Í brunasamstæðum á 1. hæð eru herbergin opin út á ganga með EIC530 hurðum og þá er 600mm breiður opnan legur gluggi á hverju herbergi. Frá göngum eru hurðir út í vestur og austur enn fremur um sólhús og aðalningang.

Öll herbergi í Norðurálmu 01,04 hafa björgunarpútt um 600mm glugga hurðir út á gang eru EIC530 og flóttaleið er um aðalningang og yfir í Brunahólf 01,05 Dagvistun um EIC560 hurð sem haldið er opni með segli.

Frá 01,05 Dagvistun, eru flóttaleiðir um neyðarútgang, útidyrhurð í suður og í vestur um nýja innganginn og úr eldhúsi um útidyrhurð í vestur.

Dagvistun brunahólf 01,05

Við húsið er einna hæðar steinsteyppt viðbygging þar sem nú er eldhúsið og matsalur. Viðbyggingin er einangruð að utan með steinull klædd Trespa-plötum af F-gerð. Þak matsalar er borðið uppi af steinsteypptum veggjum, limtrébitum og þakásam á milli þeirra. Þakið er þéttklætt að ofan með bordklæðingu, pappa og álbrúplötum. Þakið er einangruð með 200mm steinullareinangrun þolplast að neðan en vindpappi að ofan. Þá eru loft matsalar klædd þanil sem málaður er með eldvarnarmálningu og í þakinu eru 2 þakgluggar.

Klæðningar

Allar klæðningar eru í flokki 1. Allir millivegjur eru byggðir upp með stálstöðum og leiðurum, einangruðir með steinull og klæddir með tveim, lögum af 13mm gipsplötum og 12 mm krossviðarplötum. Loft í herbergjum eru klædd með tveim lögum af 13mm gífsi en á göngum eru niður felld kerfisloft með hljóðdreifiplötum úr háðræmsaðri steinull.

Slökkvibúnaður

Í húsinu eru 7 stykki 25 metra langar brunaslöngur, staðsettar eins og teikning sýnir.

Brunaviðvörðunarkerfi

Skípt hefur verið um sjálfvirk brunaviðvörðunarkerfi í húsinu, eldra kerfi var tekið niður og lagin sem stöðust reglugerðir voru notaðar áfram. Setja skal upp upprætti sem sýnir útgönguleiðir í öll íveruherbergi ásamt upplýsingum um viðbrögð við eldsvoða. Setja skal upp handslokkvæði í samráði við slökkviliðsstjóra. Stjórnstöð skal vera amk. þriggja rása fyrir hlíðrænt kerfi með vifstíngum.

Neyðarlýsing og út-merkingar verða settar upp samkvæmt reglum þar um og fram kemur á teikningum

Reykhlömsun

Í brunasamstæðu 00,01 í kjallara er hægt að opna glugga uppi undir loft út úr herbergi 004 og gangi 005 um útihurð.

Á efri hæð er reyklusum um útihurðir og glugga. Í Dagvistun eru þakgluggar sem slökkviliðið getur notað til reyklusunar.

NORÐUR

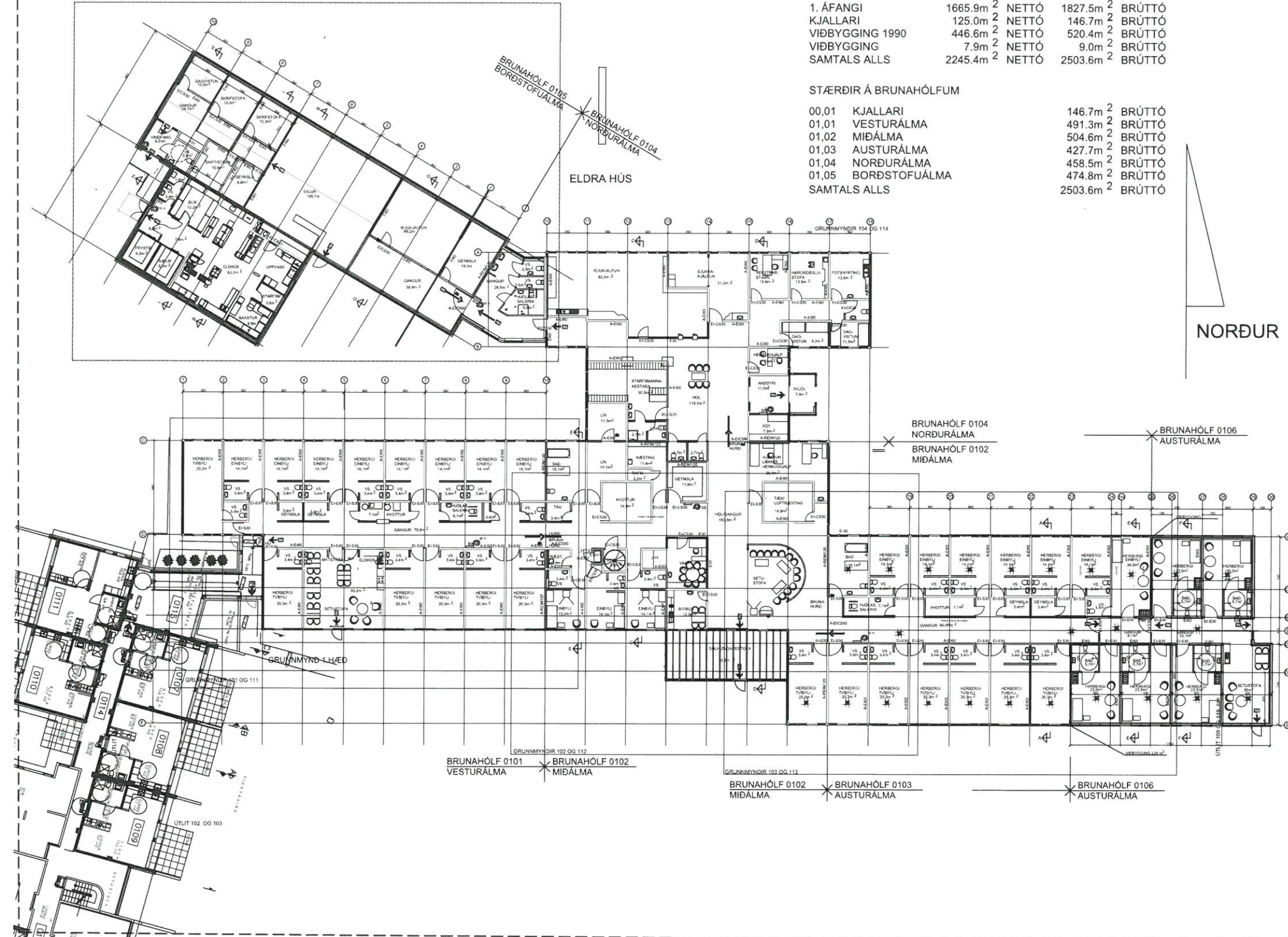

| | | | | | | | | | | | |
|----------|----------|-----------|---------|----------|-----------|---------|--|---|-----------------------------------|--|---|
| TILVÍSUN | ÚTG DAGS | SKÝRINGAR | TEIKNAR | ÚTG DAGS | SKÝRINGAR | TEIKNAR | | ÚTG. DAGS JULÍ 2023 YFIRFARID SAMÞYKKT: PZ | HANNAÐ HÞB/PZ TEIKNAD PZ | MÆLIKVARÐI 1:200 (A1) 1:400 (A3) | HRAUNBÚÐIR DVALARHEIMILI DAGVISTUN, BREYTING Í BORDSTOFUÁLMA YFIRLITSMYND GRUNNMÝND OG SKÝRINGAR |
| | | | | | | | Kirkjuvegi 23 900 Vestmannaeyjum Sími 481-2711 tpz@teiknistofa.is www.teiknistofa.is | | | 120742-3379 | VERKFAANG 0043-6 TEIKNING 101 |