

Samþykkt á fundi byggingarfulltrúar Vestmannaeyja
12. DES. 2018
Byggingarfulltrúinn í Vestmannaeyjum

SAMÞYKKT AF BYGGINGARFULLTRÚA
12. DES. 2018
BYGGINGARFULLTRÚINN Í VESTMANNAEYJUM

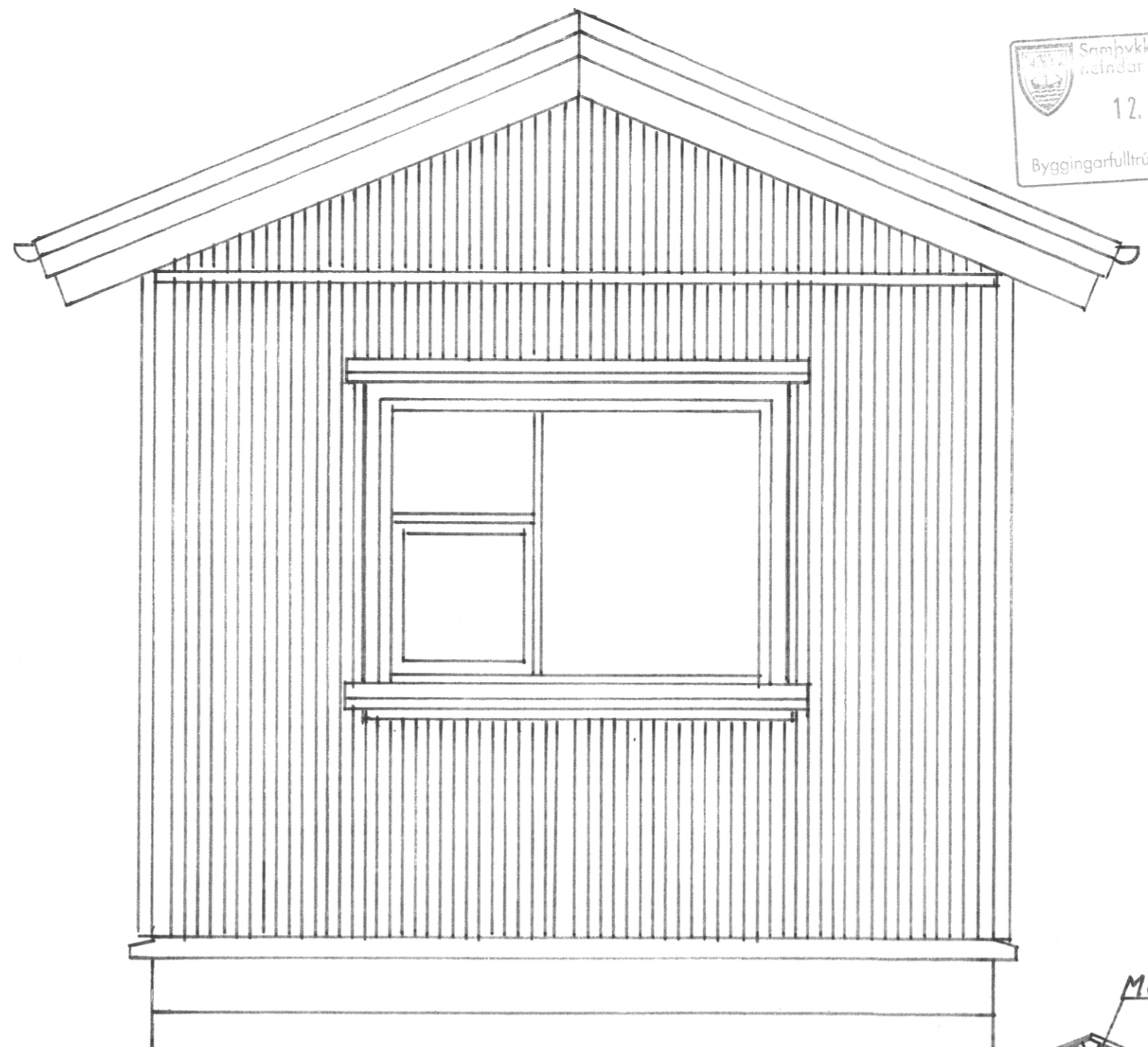
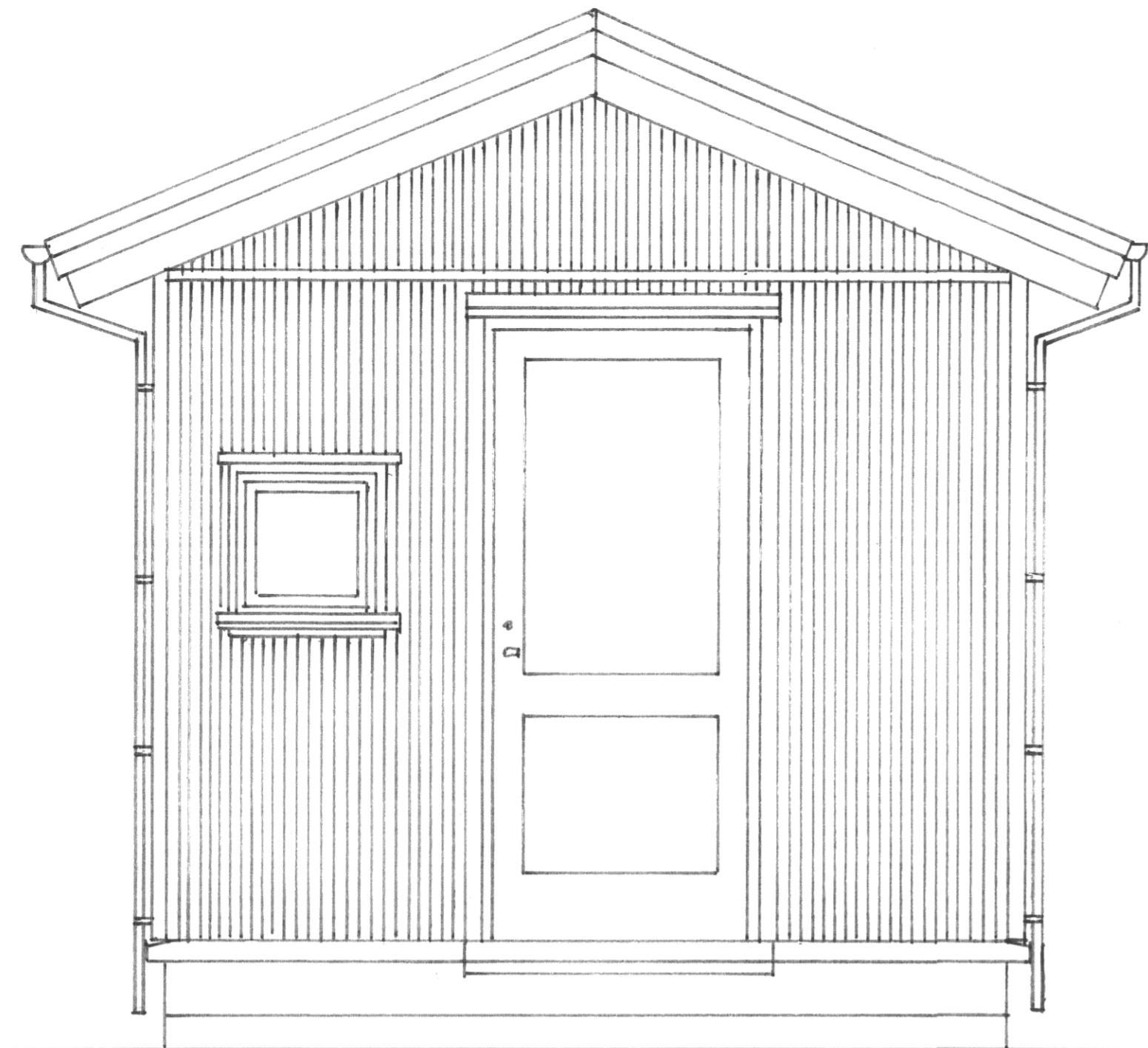

Gestahús: Byggingarlýsing: Sökkjar steiptir og járnbundnir. Gólf timburgólf. Veggir úr timbri, klæddir með 9mm krossviði + loftunarlístar og barað ál. Þak: Sperrubak 48x200 mm sperrur 25x150 mm bordaklæðning þakpappi og barað alosink Loft, veggir og gólf einangrað með þakull og þéttull. Ad innan er rakasperra í þki gólf og veggjum, rafmagnsgrind og pani22 og þíplötur. Tréfall í g2uggum og hurð. Þíveggir 49m barað g2uggar 1,8m Hlíthurð 2m þakflötur 30,6m baraflötástanda 10,5m Stærð: 16,1m nettó. 19,3m bruttó. 55,0m³ (rúmmál) Stærð Lóðar:

Málak 1:20	Gestahús: Búhamri 32
	Grunnmynd, Hlíti og
Ónefnd málaem þverskúrdur.	
Teiknað í Des 2016	Agúst Hreggviðsson

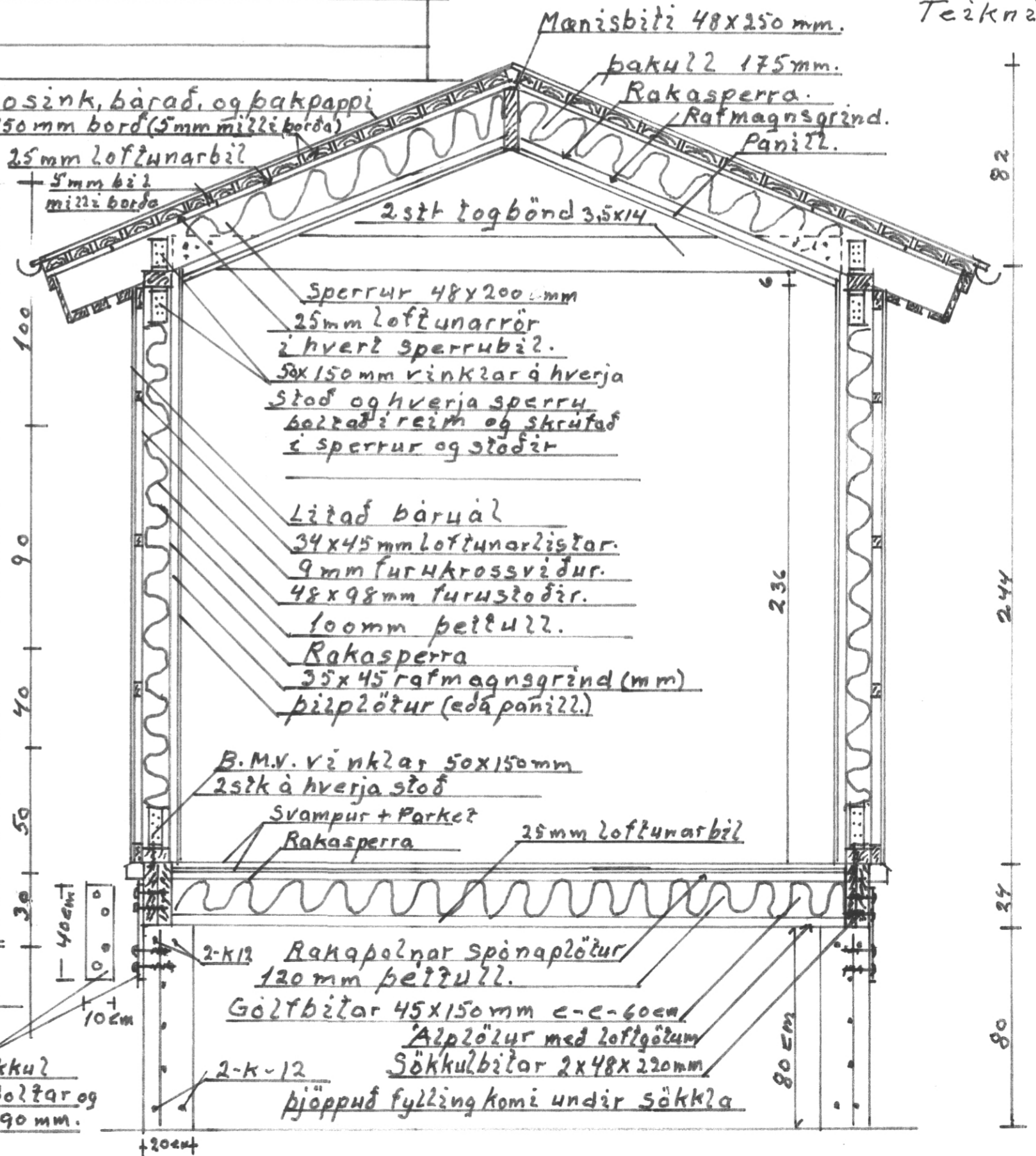
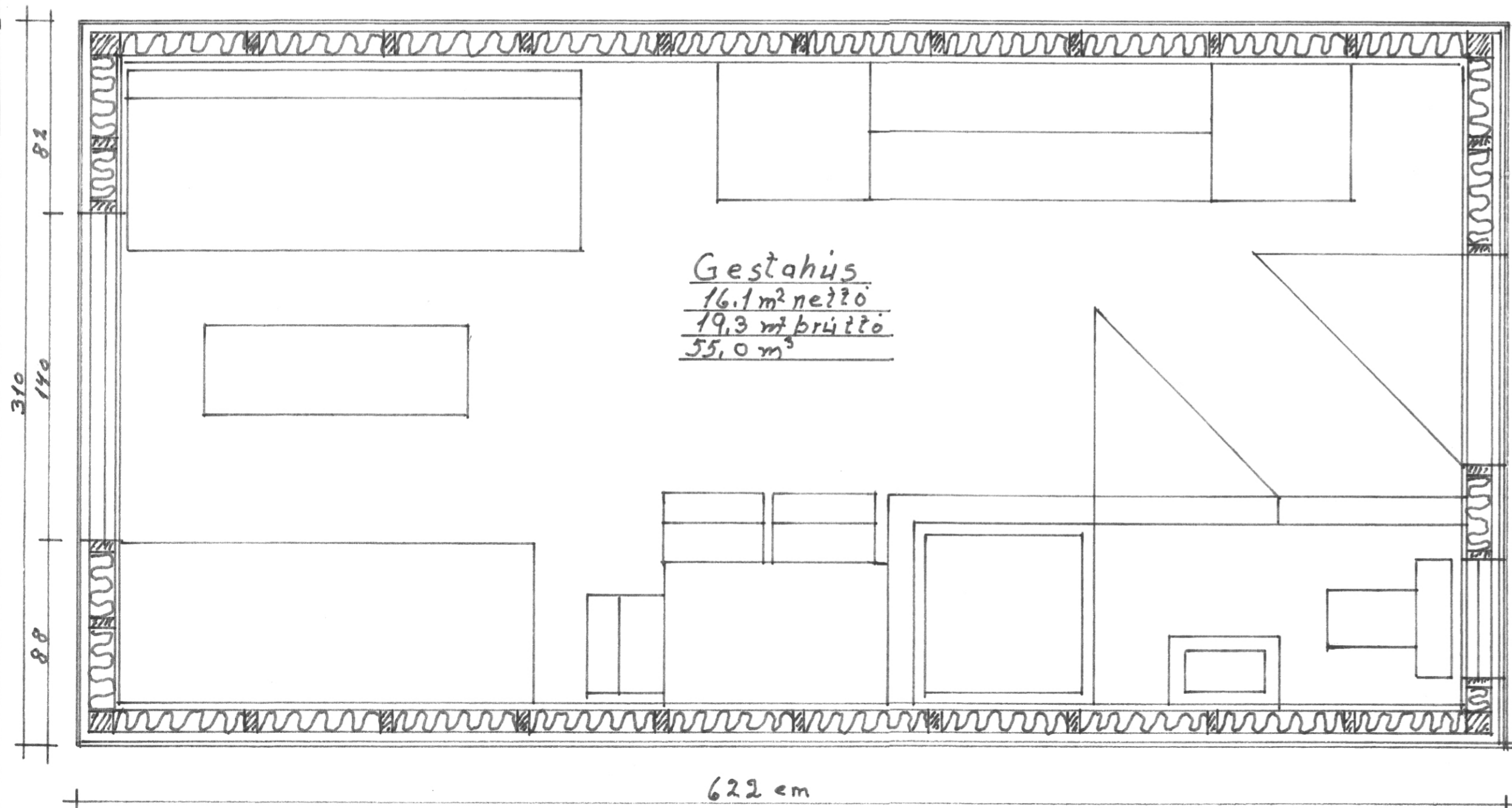

Ryddfri járn til að festa saman hús og sökkja
5 stk á hvora hlið. Boltar og Franskar skrúfur 12x90 mm.

Teikning no 1.