

Áritun hönnunarsjóra:
Kristinn Ragnarsson kt.120944-2669

SJÁ ALMENNAR SKÝRINGAR Á TEIKN. P0-01 OG P0-02
LOFTRÆSINGU ER STÝRT MED RAKASKYNJARA EÐA
TENGD LJÓSRÓFA OG SKAL GANGA Í 30 MÍN EFTIR
RÆSINGU.
ÞVERMÁL LOFTRÆSILAGNAR ER Ø100mm ÚR BLIKKI NEMA
ANNAD SÉ TEKIÐ FRAM.
ELDVERJA ÞARF LAGNIR MED EINANGRUN, SEM KOMA
FRÁ ÖÐRU BRUNAHÓLFÍ OG LIGGJA Í ÖPNU RYMI

LOFTBIL UNDIR HURÐ EÐA
YFRISTRAUMS RIST

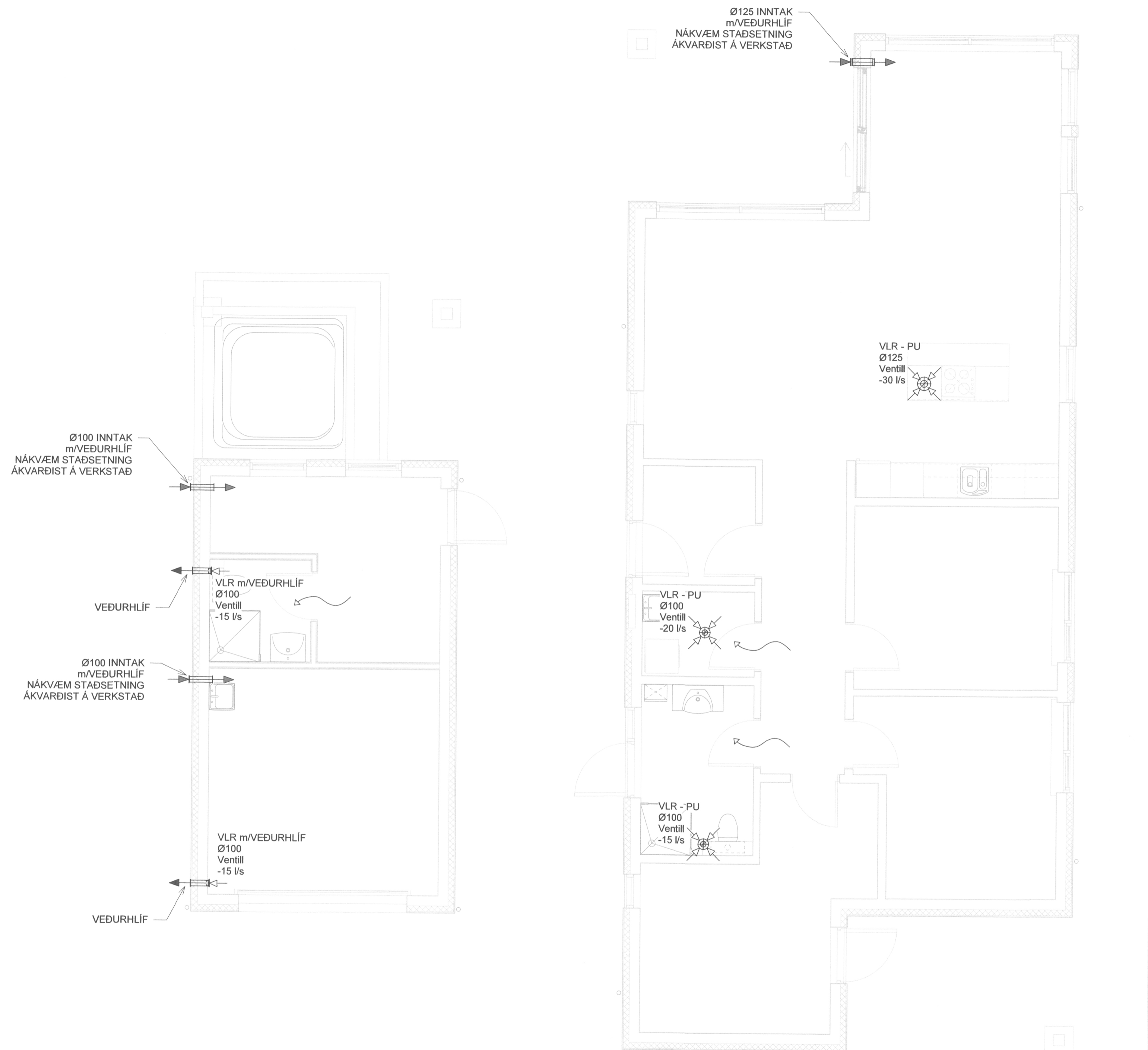

1	31.08.2020	FRUMÚTGÁFA	JJ
Útg.	Dags.	Lýsing	Nafn
VERKFRÆÐISTOFA		NEW NORDIC ENGINEERING ehf	
Höfundari 6 - 201 Kópavogur Ísland s. 854-4080 / 899-3077 / 899-3577 Kl. 520914-1450. nne@nne.is www.nne.is			
BÚHAMAR 2			
900 VESTMANNNAEYJAR LOFTRÆSING - GRUNNMYND 1.HÆÐ			
Hönnun:	JJ	Verknúmer:	20056
Verkefnastjóri:	JJ	Mælikvarði:	1:50
Teiknað:	SJ	Dagsetning:	31.08.2020
Yfirarið:	ÞBE	Blað:	Útgáfa:
Samþykkt:	Jökull Jónsson Kt. 270575-4209	P4-11	1

