(7652)

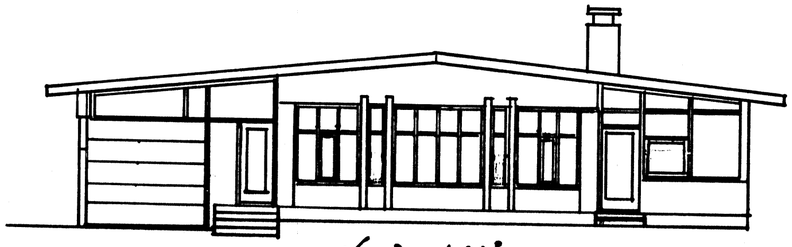

Vesturhlið

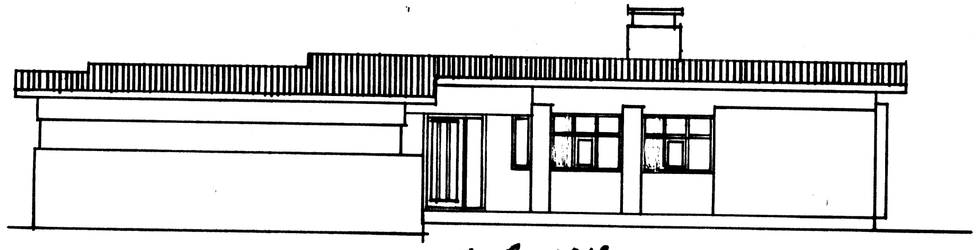

Norðurhlið

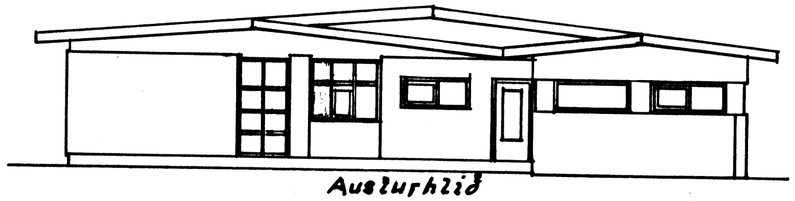

Austurhlið

Suðurhlið

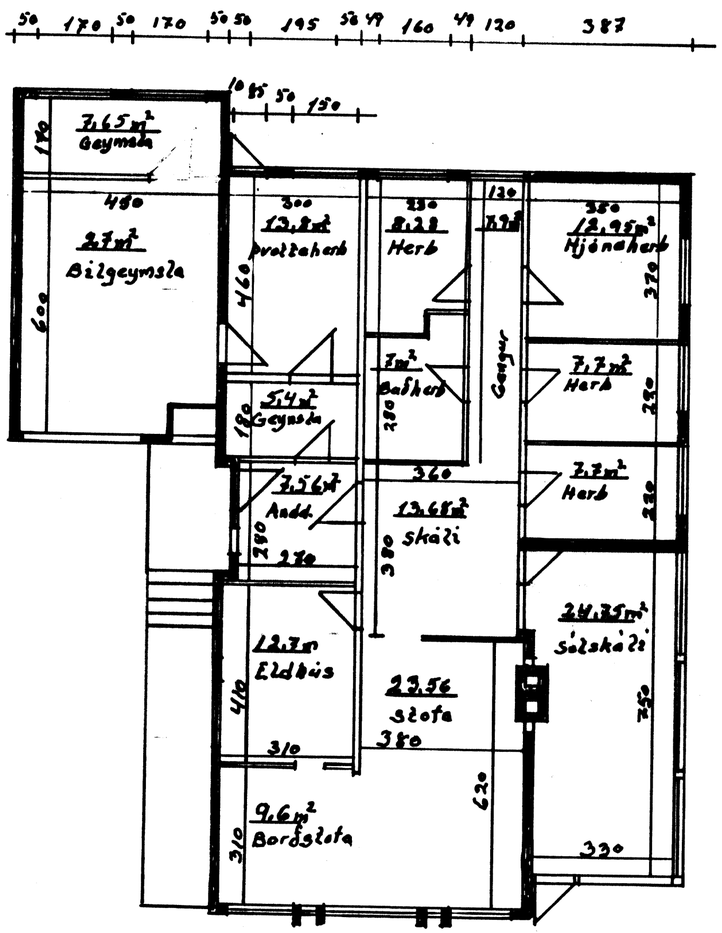

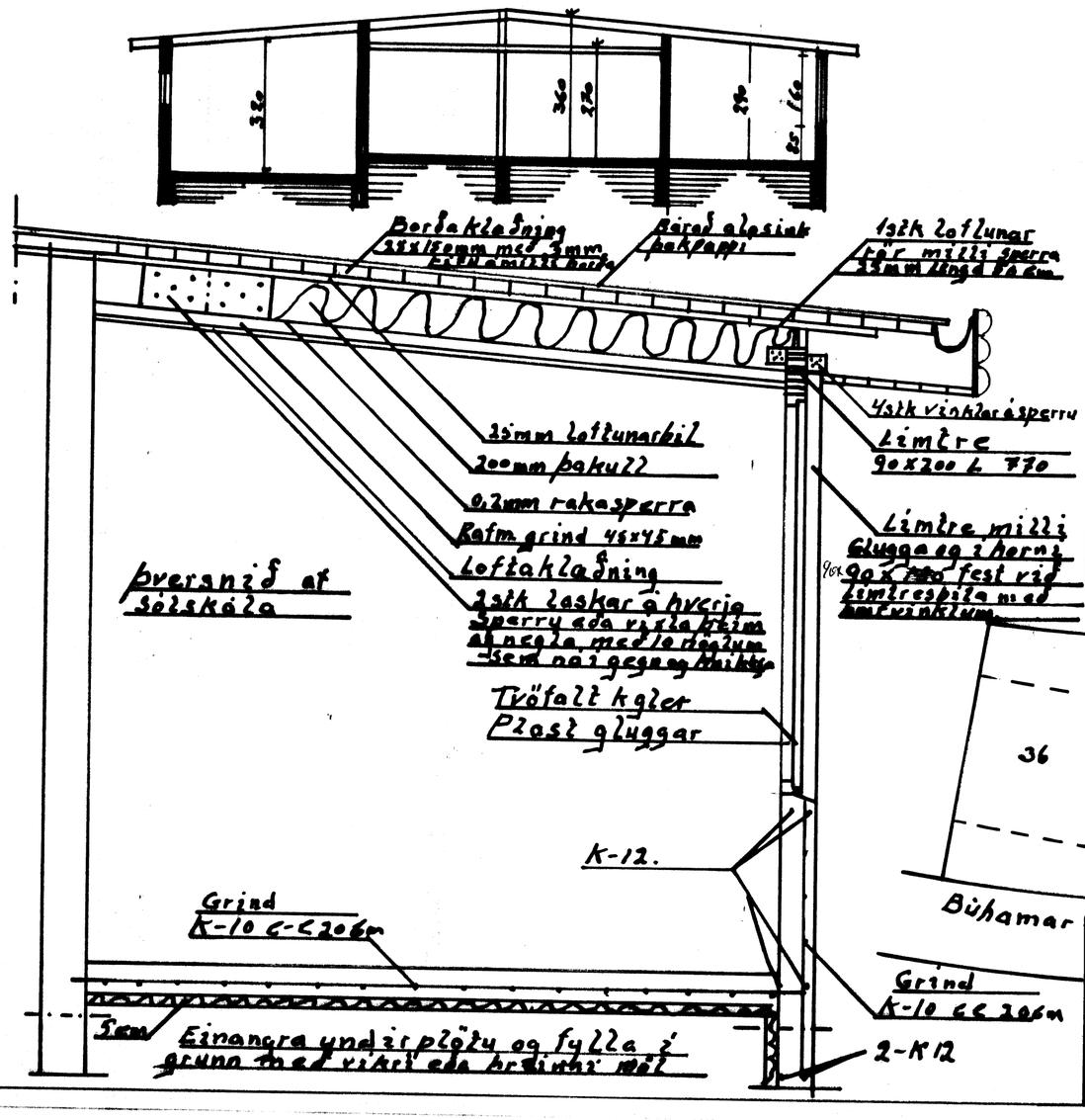

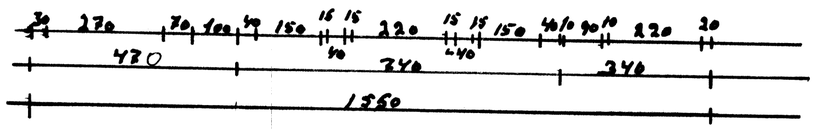

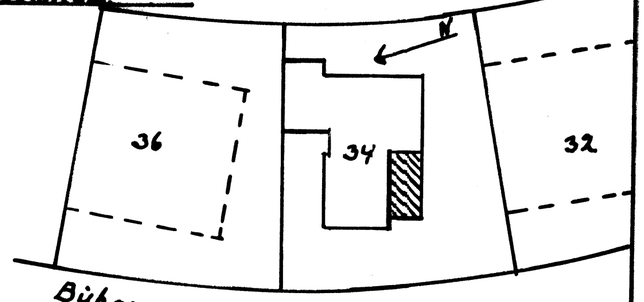

Búhamar

SAMÞYKKT AF BYGGINGARFULLTRÚA

25 JÚLÍ 2007

BYGGINGARFULLTRÚINN Í VESTMANNAEYJUM

Búhamar 34

Húsið er steinsteypt með steiptum og járnbundnum sökklum og gólfplötu.
Þakið er sperrþak heilklætt með tjörupappa og bárudu álsinki
Sótt er um að byggja við húsið sólskála.
Sökklar og gólfplata yrðu járnbundin og steipt með S-250 steypu. Veggir yrðu steiptir upp undir glugga (frá) Yfir gluggum yrðu timburbitar 90x200 sem yrðu settir fyrir sperrur. Sperrur 50x220 Þjamu í beinu framhaldi frá þem sem fyrir eru á húsinu Ofaná sperrur kemur borðaklæðning bakpappi og bárað álsinki.
Einangrun milli sperra 200mm bakull þá 0,2mm rakasperra 45x45 mm rafmagnsgrind og loftaklæðning
Gluggar úr hvítu plasti með tvöföldu K gleri.
Stærð sólskála 24,35m² nettó 26,18m² brútto og 76m³
Flatarmál húss án sólsk. 137,77m²
Flatarmál húss án sólsk. 165m²
Rúmmál húss brútto án sólsk. 561m³
Flatarmál bílg. nettó 34,65m²
Flatarm. bílg. brútto 41m²
Rúmmál bílg brútto 131,2m³
Stærð lóðar 729m²

904200

Mælikv.	Búhamar 34
1:100	Sólskáli.
1:20	Grunnmynd, útlit
1:500	Snið og afstöðumynd
11 júní 2007	Ágúst Hreggviðsson