

STEINSTEYPA

UM SEMENT OG STEINSTEYPU GILDA STAÐLARNIR
 FS ENV 197-1 SEMENT
 FS ENV 206 STEINSTEYPA
 IST 10-1971 STEINSTEYPA I OG II HLUTI
 IST 10-1989 STEINSTEYPUVIRKI
 TAKMARKANIR Á NOTKUN STEYPU VIÐ AKVEDIN SKILYRÐI SKV ENV 206
 EKKI MÁ NOTA LÆGRI BRÖÐULSFLOKKA EN

BRÖÐULS-FLOKKUN	
C 15	GRÖFSTEYPA T.D. ÞRIFALAG UNDR SÖKKLA
C 20	MANNVIRKI SEM ÞURFA EKKI AÐ ÞOLA VEDRUN EDA ERU VARIN MED VEDURÞOLNUM KLEÐNINGUM ÖMORHÖÐUN TELST EKKI FULLNÆGJANDI
C 30	MANNVIRKI SEM EIGA AÐ ÞOLA VENJULEGA VEDRUN
C 35	MANNVIRKI SEM VERDA FYRIR EINHLEIDA VATNS ÞRÝSTING EDA AHRIFUM FRÁ TÆRANÐI VÖKVUM.

SIGMAL STEYPU SKAL VERA 5 10 cm
 Í ALLA STEYPU SKAL BLANDA LOFTBLENDI ÞANNIG AÐ LOFT
 INNHALD VERÐI MÍNNAST 6-8%
 HÁMARKS KORNASTÆRÐ 26 mm
 VATNS /SEMENTSHLUTFALL < 0,50
 ALLA STEYPU SKAL TITRA Í MÖTUN, S.J. SKÝRINGAMYND.
 STEYPU SKAL DREIFA Í MÖTUN EINS JAFNT OG FREKAST
 ER KOSTUR VEGGI SKAL STEYPA Í LARÉTTUM LÖGUM SEM
 EKKI ERU ÞYKKARI EN 30 40 cm AÐ JAFNAÐI SKAL
 FYRST STEYPA VIÐ HÖRN

STEYPA SKAL VARIN ÞORNUN Í MÍNNAST 7 DAGA

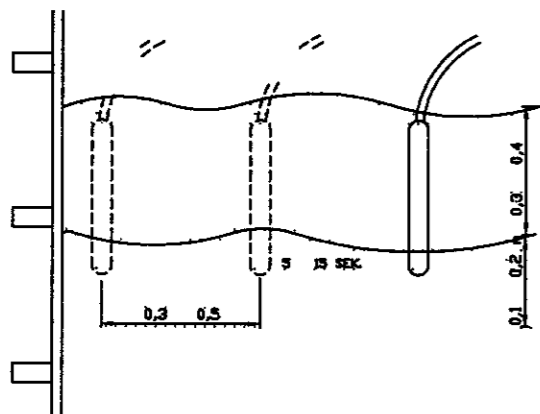

SKÝRINGAMYND TITRAN STEYPU Í VEGG

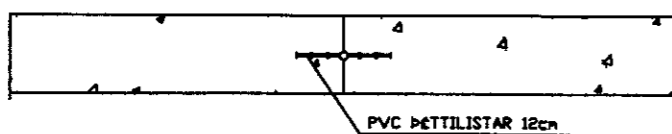

STEYPU SKIL

JARNBENDING

BENDISTAL MERKT K ER KAMBSTÁL Ks 40 LAGMARKSFLÖTSTYRKUR 400 MPa
 BENDISTAL MERKT KS ER KAMBSTÁL Ks 40S LAGMARKSFLÖTSTYRKUR 400 MPa
 BENDISTAL MERKT R ER SLÉTT STÁL S-37 LAGMARKSFLÖTSTYRKUR 225 MPa

BEYGJUR OG SAMSKEYTI

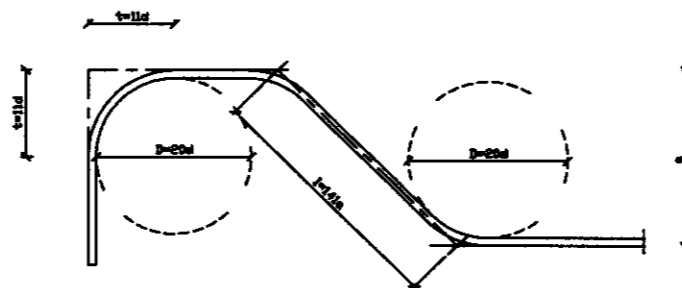

KAMBSTÁL KS - 40

GEFIN MÁL Á JARNNUM ERU UTANMÁL SBR. SKÝRINGARMYNDIR.
 KRINGUM GLUGGA KOMI 2 K12 ER MÁI 50 cm ÖT FYRIR ÖP
 NEMA ÞEGAR ÖP ER YFIR 2 ÞÁ KOMI 3 K12 EDA SKV SÉRTEIÖN.
 JARN 1 18c VEGGJUM K10 c/ 20 LARÉTT
 JARN 1 18c VEGGJUM K10 c/ 25 LARÉTT

ÞVERMÁL JARNS d	mm	8	10	12	16	20	25
ÞVERMÁL BEYGJARRINGS D	cm	16	20	24	32	40	50
t=11d	cm	8,6	11	13,2	17,6	22	27,5
VIXLUNARLENGD Í SAH-SKEYTUM	cm	35	40	50	65	80	100

ÖLL JARN VÖKILLÖGÐ
 MED BEINUM ENDUM

SKEYTI JARNA Í PLOTUM: Í PLOTUM SKAL EKKI SKEYTI
 MEIRA EN ÞRÍÐJA HVERT JARN
 Í SAMAN ÞVERSNÖÐI
 FJARLÆGÐ MÍLLI SKEYTI ÞVER
 SNÍÐA SÉ EKKI MÍNNA EN 40d.

MÍLLIBIL JARNA Í BITUM

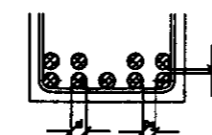

- 1 2,0 d. ÞÁ MÍNNAST 30 mm
- 2 1,5 x d. ÞÁ MÍNNAST 20 mm

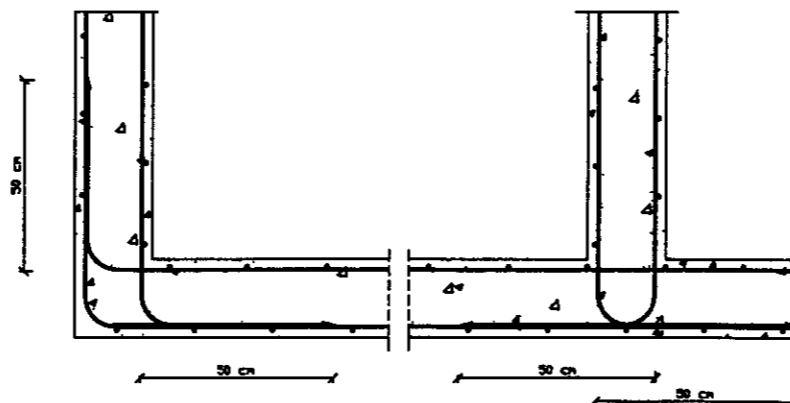

LAGNING LARÉTTRA JARNA UM HÖRN Í VEGGJUM M=110

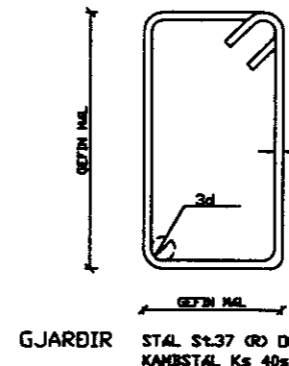

- TAKNAR AÐ JARN SEM LIGGJA Í ÞESSA STEFNU LIGGJA UNDR Í NEDRI BRÖN EN ÖFAN Á Í ÖFRI BRÖN PLOTU.
- MÖTTA 120x120 K10 c/ 25cm Í B. Á Í ÖFRI BRÖN
- GAT TEXIÐ Í PLOTU
- TEXIÐ ÖR VEGGJUM

GJARÐIR STÁL S-37 ÖR ÖG KAMBSTÁL Ks 40S ÖKS

FJARLÆGÐ JARNA FRÁ STEYPUYFIRBÖRÐI

BYGGINGARHLUTAR AÐSTÆÐUR	FJARLÆGÐ JARNA FRÁ STEYPUYFIRBÖRÐI NEMA SÉRTEIÖN SÞMI ANNAR.		
	PLOTUR ÖG VEGGJA mm	BITAR mm	STÖÐIR mm
INNANHÖSS ÞAR SEM RAKI ER LITILL	15	20	25
UTANHÖSS EDA Í JÖRÐ ÖG ANNARS STAÐAR, ÞAR SEM RAKI ER MÍKILL	20	25	30
ÞAR SEM S.JÖRÖK ER AÐ RABI EDA HETTA Á JARÐ-VEGGJUM	40	50	50
ÞAR SEM STEYPT ER BEINT AÐ JARÐVEGL	50	50	50

JARN SKAL HALDIÐ Í RÆTTRI FJARLÆGÐ FRÁ MÖTUM MED ÞAR TIL GERÐUM KUÐBUN, T.D. ÖR STEYPU EDA HARÐPLASTI.
 JARNUM Í ÖFRI BRÖN PLOTU SKAL HALDIÐ Á SINUM STAÐ MED ÞAR TIL GERÐUM STÖLUM.

TIMBURVIRKI

LÖMTRÉ
 LÖMTRÉ Í BURÐARVIRKJUM SKAL VERA L40 SKV ÖS 413
 TIMBUR Í ÖTVEGGJUM ÖG ÞAKI
 TIMBUR Í ÖTVEGGJUM ÖG ÞAKI SKAL VERA Í STYRKLEIKAFLOKKI K18 (T18) SKV ÖS 413 EDA BETRA
 ÖÐAVERN TIMBURS Í ÖTVEGGJAKLEÐNINGU
 ALLT TIMBUR Í ÖTVEGGJAKLEÐNINGU ÖG ÞAKFRAGANGI SEM ER FYRIR UTAN KRÖSSVIÐ SKAL ÖÐAVERJA MED ÞRÝSTIGAGN-VÖRN MED VÖÐURKENNDUM ÖFNUM ÖG AÐFERÐUM. TIMBRID SKAL ÖPPFYLLA KRÖFUR AÐ ÖÐAVERNARFLOKKSS SAMKVÆMT STAÐLINUM IST INSTA 140
 HEITTSINKHÖÐUN
 HEITTSINKHÖÐUN SKAL FRANKVEHA Í SAMREMI VIÐ SS 3583 EDA SAMBERILEGAN STAÐAL
 SAUMUR
 SAUMUR SKAL VERA KVADRATISKUR SAUMUR HEITTSINKHÖÐAÐUR. SAUMUR SKAL ÖPPFYLLA KRÖFUR SKV ÖS413
 FESTIJARN
 STÖBLÖÐ FESTIJARN Í ÞAKI SKULU VERA ÖR SINKHÖÐUBU STALI. STÁL HAFI KARAKTEVISK NEDRI FLÖTHÖRK 250N/mm
 LAGMARKSÞYKKT SINKHÖÐAR SÉ 275 g/Ö
 ÖLL MÁL ERU Í MÍLLIMETRUM NEMA HEDARKVÖSTAR EKKI SKAL MELT AF TEDKINGUM. ÖLL ÖPPGEFIN MÁL SKAL SAMNREYNA Á STAÐNUM

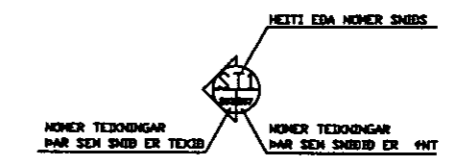

SAMÞYKKT Í SKIPULAGSNEFND

31 MAI 1999

[Signature]
 BYGGINGARÖLLTRUINN Í VESTMANNAFYJUM