

BÚHAMAR 28 VESTMANNAEYJUM

5. FRAMH.

MERKINGAR. [I SAMRÆMI VÍÐ 1ST 64]

1. BRUNNAR OFL.

- BG BENZINGILDRA - OLIUGILDRA.
- BR BRUNNUR
- GN GÖLFNIBURFALL - GÖTUNIBURFALL.
- NF NIBURFALL.
- SF SANDFANG BANDGILDRA.
- SM SVALANIBURFALL.
- PN ÞAKNIBURFALL.

2. HREINLETISTEKI.

- BI SKOLSKAL [BIDET]
- BK BAKKER.
- EV ELDHÚSVASKUR
- HL HANDLAUG.
- SB STEYPIBÁÐ.
- SV SKOLVASKUR.
- UV UPPVOTTAVÉL.
- VS VATNSSALERNI
- PV ÞVOTTAVÉL.

3. TAKN FYRIR HREINLETIS + HITLAGNIR.

- HITI FRAMRÁSARPIPA
- - - - HITI BAKRÁSARPIPA
- NEYZLUVATN KALT
- - - - NEYZLUVATN HEITT
- NEYZLUVATN HEITT HRINGRÁS.

4. LOKAR.

- BEINN RENNILOKI.
- EINSTREYMISLOKI STEFNULOKI.
- HEMILL
- MÖTSTAÐA [BLENDA]
- ÞRÝSTINGSMINKARI ÞRÝSTINGSFALL Í ÖRVARÖTEFNU.
- LOKI MEÐ SPINDIL UPPÚR JÖRÐ
- ÞRÝSTINGJAFNARI
- SLAUFULOKI, YFIRFALLSLOKI
- ÞRÍVEGALOKI.
- LOFTTÆMING
- KRANI
- ÞVÁLFVIRKUR BLÖNDUNARLOKI - SKIPTIR.
- BLÖNDUNARTÆKI GRUNNMYND
- STEYPIBÁÐ GRUNNMYND
- LOFTPÚÐI
- LOKI MEÐ FLOTHOLTI
- HITAMÆLIR MEÐ KVARÐA.
- ÞRÝSTINGSMÆLIR
- HITA + ÞRÝSTINGSMÆLIR
- VÖKVABIA ID SÁLD
- NYR MIÐSTÖÐVAROFN GRUNNMYND
- GAMALL MIÐSTÖÐVAROFN GRUNNMYND.
- MAGNMÆLIR [VATN]
- HITASKIPTIR MILLIHITARI

5. TAKN FYRIR FRÆRENNSLISLAGNIR.

- PIPULOGN FYRIR SKOLP OG REGNVATN.
- REGNVATNSLOGN ÞÖKKUÐ.
- REGNVATNSLOGN + JARÐVATNSLOGN [HÁLFÞÖKKUÐ]
- ÖÞÖKKUÐ JARÐVATNSLOGN.
- LOGN A-MM MEÐ HREINSILOKI.
- A-MM ÞAKNIBURFALL FYRIR REGNVATN.
- MANNGENGUR HOLKESABBUNNUR MEÐ KARMI LOKI OG BÖTNRÁSUM.

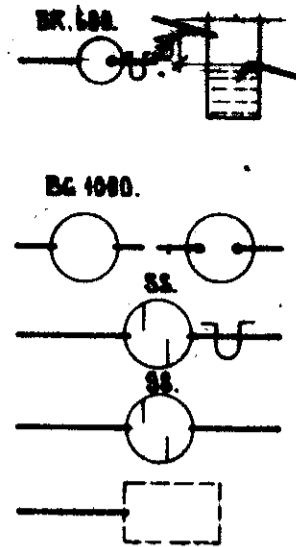

BRUNNUR FYRIR JARÐVATN OG REGNVATN. 200 MM HEDAR-MUNUR Á AÐ OG FRÆRENNSLISPIPU.
BRUNNUR BÉ MEÐ KARMI LOKI OG VATNSLÁS Á FRÆRENNSLISPIPU. ÞVERMÁL BRUNNS 600 MM.

BENZÍN EÐA OLIUGILDRA MEÐ KARMI OG LOKI. ÞVERM. 400 MM

BANDGILDROBRUNNUR MEÐ VATNSLÁSI

AN VATNSLASS.

GRJÓTHRIP. UTANMÁL SJA GRUNNMYND.

6. SKYRINGAR.

6.1. FRÆRENNSLI.

PIPUR Í GRUNNLOGN OG BRUNNAR SÉU ÚR STEINSTEYPU EÐA ÖÐRU EFNI SEM BYGGINGAÞYRIVÖLD SAMÞYKKJA. INNRI ÞVERMÁL PIPNA ERU GEFIN UPP Í CM Á GRUNNMYND. SAMSKEYTI PIPNA SKAL ÞETTA MEÐ ASFALT EÐA SEMENTSSTEYPU. ALLAR BEYGJUR OG GREINAR Á LOGN SKAL GERA MEÐ ÞAR TIL GERÐUM TENGI-HLUTUM MILLI BEYGJUPUNKA SKAL LOGN VERA BEIN. PIPUR INNANHÚSS SÉU ÚR STEYPUJÄRNI EÐA ÖÐRU EFNI SEM HLOTIÐ HEFUR SAMÞYKKI BYGGINGAÞYRIVALDA. EFNI OG FRÁGANGUR LAGNA SÉ Í SAMRÆMI VÍÐ REGLUGERÐ UM HDLRESALAGNIR.

6.2. HITALÖGN.

PIPUR SÉU SVARTAR STÁLPIPUR OG ERU INNRI ÞVERMÁL PIPNA GEFIN UPP Á TENGI-MYND. PIPUR SKAL SETJA SAMAN MEÐ TENGI-STYKKJUM, MEÐ GRUNNUM GENGJUM ÞRÝSTIREYNA SKAL KERFI MEÐ 6 KP/CM² ÞRÝSTINGI MEÐ KÖLDU VATNI OG SKAL SÁ ÞRÝSTINGUR HALDAST Í 6 KLST ÁN ÞESS AÐ FALLA. TVÍMÁLA SKAL PIPUR MEÐ ASFALT-MALNINGU OG EINANGRA ÞÆR MEÐ 2 CM. GLEKULLARHÖLKUM UTANUM HÖLKA SKAL VEFJA MÖKUN PLASTDUK. PIPUR LIGGI Í EINANGRUN ÚTVEGGJA SÉ ANNAÐ EKKI TEKID FRAM. Á HVERN OFN KOMI DANE FÖVR OFNLOKI OG LOFTTÆMING.

6.3. NEYZLUVATN.

PIPUR SÉU ZINKHÚÐAÐAR STÁLPIPUR OG ERU INNRI ÞVERMÁL PIPNA GEFIN UPP Í MM Á TENGI-MYND. SETJA SKAL PIPUR SAMAN MEÐ TENGI-STYKKJUM MEÐ GRUNNUM GENGJUM ÞRÝSTIREYNA SKAL KERFI MEÐ 10 KP/CM² MEÐ KÖLDU VATNI OG SKAL SÁ ÞRÝSTINGUR HALDAST Í 10 KLST ÁN ÞESS AÐ FALLA. PIPUR SKAL EINANGRA MEÐ 2 CM GLEKULLARHÖLKUM OG VEFJA MÖKUM PLASTDUK UTANUM HÖLKA.

7. MÆLAGRIND HITAVEITU.

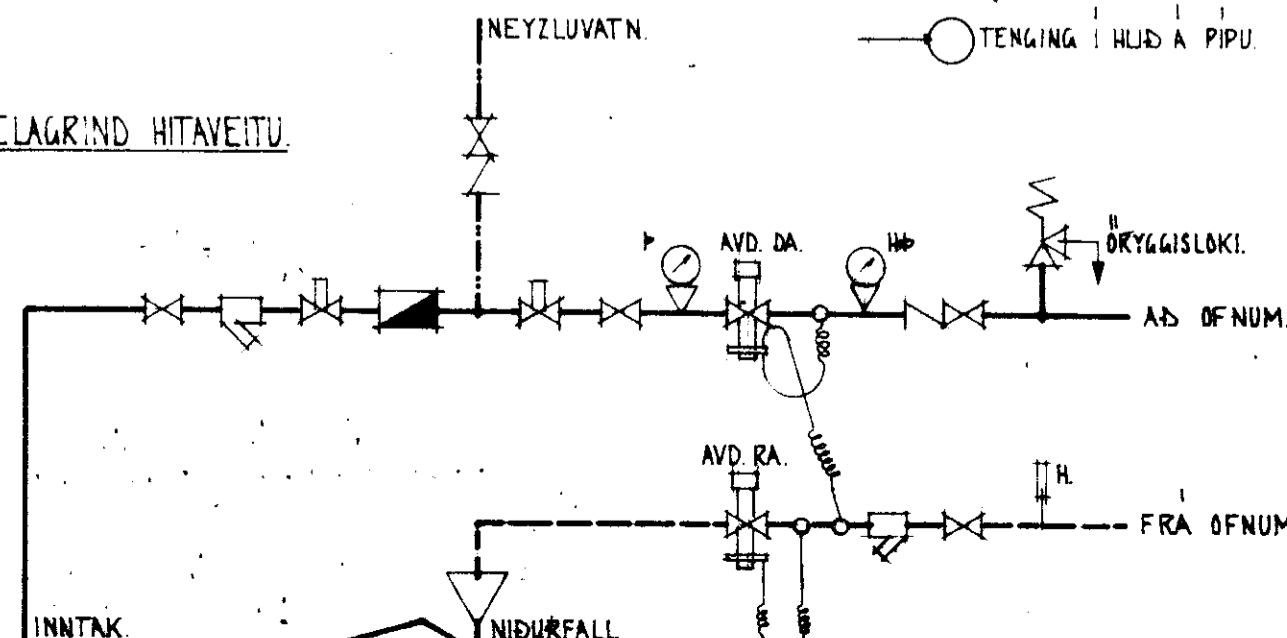

11-4-80

Sællur Þ. Kjartansson

1559

SKRÁ YFIR TÖPPUNARSTADI.

HEITI.	SKT.	FJÖLDI	KALT NEYZLUVATN.		HEITT NEYZLUVATN.	
			GRUNNGILDI.	SUMMA GRUNNG.	GRUNNGILDI.	SUMMA GRUNNG.
ELDHÚSVASKUR	EV	1				
BÁÐKER.	BK	1				
STEYPIBÁÐ	SB	1				
HANDLAUG	HL	2				
VATNSSALERNI	VS	2				
ÞVOTTAVÉL.	PV	1				

SKRÁ YFIR OFNASTÆRDIR. DELTA T = 40 °C. HITAVEITA.

NÚMER	VARMAÞÖRF KCAL/T.	MESTA LENGÐ	MESTA HÆÐ	TENGI	TILVÍSUN.
1.		220.	30.	AD - 10.	
2.	3500.	570.	30.	AD - 10.	
3.	420.	60.	100.	GD - 10.	
5.	700.	160	70.	BC - 10.	
6.	600.	160	70.	BC - 10.	
7.	900.	160.	70.	BC - 10.	
8.	900.	160.	70.	BC - 10.	
9.	600	70	70.	AB - 10.	
10.	600.	160	70.	BC - 10.	
11.	1200	160	70.	BC - 10.	

STADALHÚS S.F.
TEIKNISTOFA

VERKEFNI	DAGS.	VERK NR
MERKINGAR OG SKÝRINGAR Á LAGNATEIKNINGUM.	MKV. ENGINN.	
BR.	BLAD NR	3.05.
		S.2.

Þ. Kjartansson