

TIMBURGRIND LÓDRÉTT KLÆÐNING

- Masonite 12,5 cm glerullareinangrun.
- Tjorupapparema 12 mm plotur.
- Klæðning 2,5 cm holrúm, fyrir raflogn.
- Galv. plotujárn.... Álpynna.
- Loftrúm 2 stk 5x12,5 cm
- Vatnsnef 5x10cm.... listi 2,5x5 cm.
- 1cm bil fyllt með hampi

A-A

A

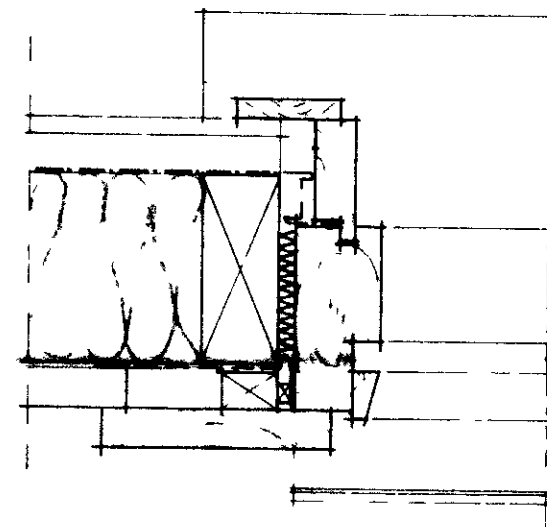

B-B

B

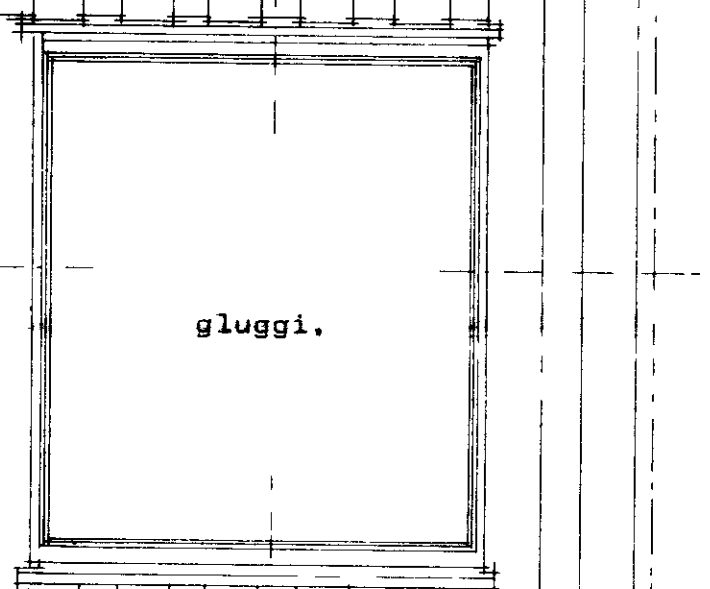

A

B

B-B

- Galv plotujárn..... Afella.
- 5x12,5 2,5x5 cm listi.
- Tjorupappi... Alpappi.
- Klæðning Holrúm f. raflogn.
- 12,5 cm glerullarein.. 12 mm klæðning
- Masoniteplata

A-A

19-6-79
BYGGINGAFULLTRUINN VESTMANNAEYIUM
Jónas Kristjánsson

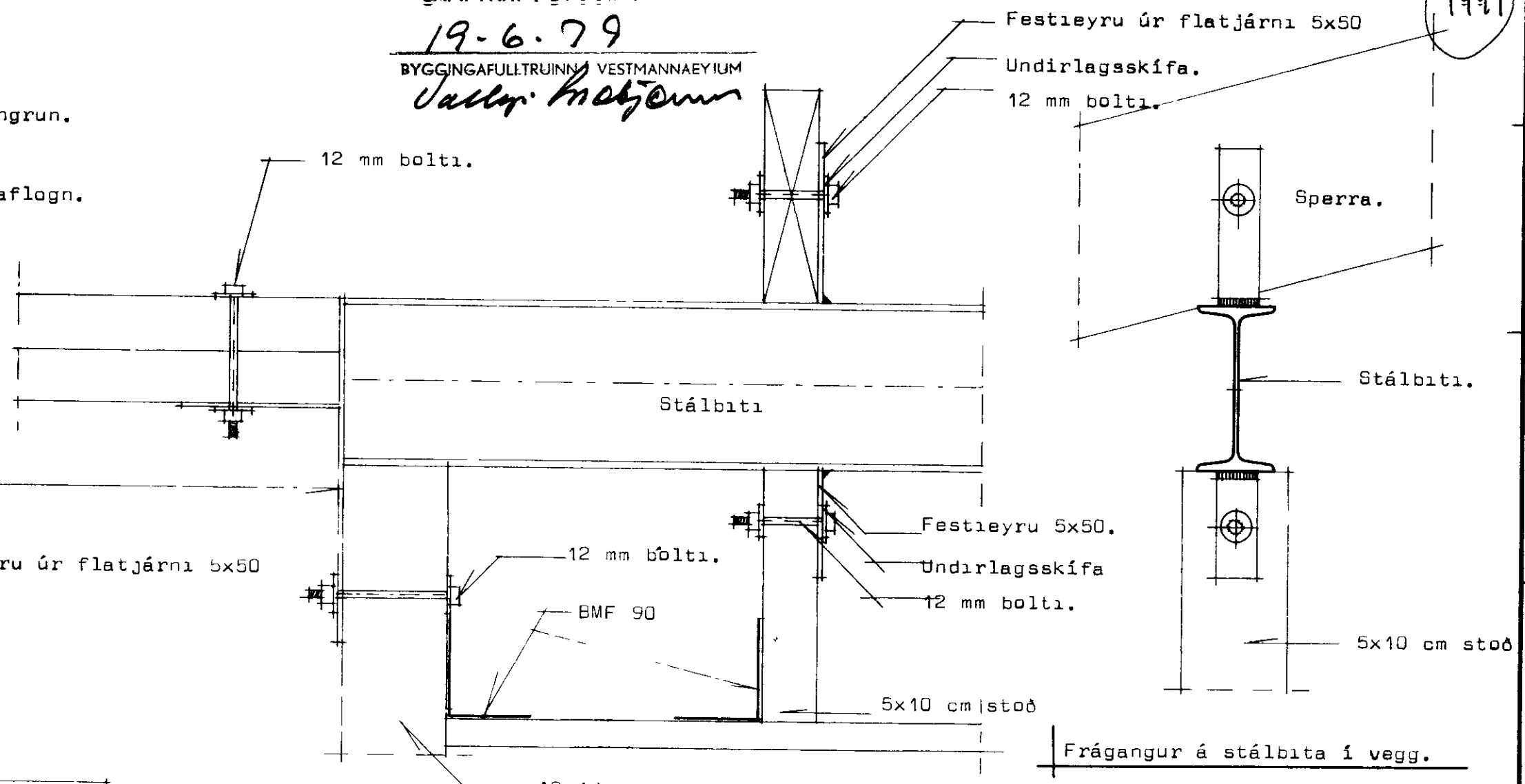

Ath. Negla skal lóðrétt klæðningu svo sem sýnt er á sérteikningu. Innra borðið er neglt með 20/75 noglum (3") í mitt borð, og ytra borð er neglt með 2 stk 34/100 noglum (4"). Gata skal þess að naglarnir snerti ekki eða gangi í gegn um innra borð klæðningar. Merghliðin skal snúa út á ytra borðinu.

Þakýringar

Efni í burðargrind sé beint, húspurt og laust við stóra kvisti og sprungur. Bera skal fúavarnarefni á veggleggju, og skal viðurinn vera þurr þegar fúavarnarefnið er borið á. Utan á útveggjagrind skal klæða með masonite og því næst negla 1 cm lista á lárétt bond milli stoða. Yst sé klætt með lóðréttri klæðningu. Inn í grind skal fylla með 12,5 cm glerullareinangrun og sé álpynna innst næst plotuklæðningu. Gata skal þess að skara álpynnur og láta þynnuna loka við glugga með því að setja hana undir áfelliurnar. Samskeyti á álpynnunum séu þétt. Undir plotuklæðningu skal klæða með langbandum 2,5x5 cm c/c 40 cm og skal koma raflogn fyrir í því bili er mindast milli einangrunar og plotuklæðningar. Ekki má skerða álpynnu. Loft skal einangra með 12,5 cm glerullarmottu. Neðst skal klæða með álpynnu og neðan á sperrur skal klæða með 5x5 cm listum c/c 40 cm undir plotuklæðningu. Raflogn í lofti skal liggja í því bili er mindast milli álpynnu og klæðningar. Ekki má skerða álpynnu. Efni í útveggjagrind er 5x12,5 cm c/c 60 cm en efni í berandi innveggjum er 5x10 cm c/c 45. Festingar á útveggjum, innveggjum og þaki sé í samræmi við teikningar. Hreinsa skal allt laust ryð af stálbita og sjóða á hann festingar sbr sérteikningu. Á stálbita skal bera 2 yfirferðir af blýmenju áður en þeir eru settir upp.

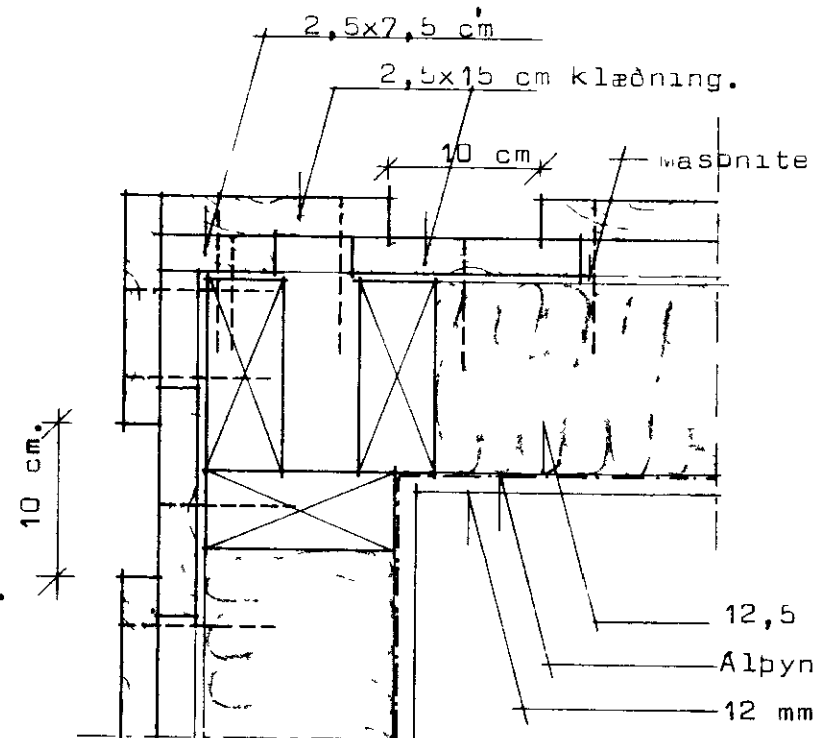

Frágangur á klæðningu við úthorn.



STADALHÚS

TEIKNISTOFA SUÐURLANDSBRÁUT 20 SIMI 83141

VERKEFNI

Timburhús hlutateikningar.

DAGS.

1977

MKV.

1:20 1:5

BR.

BLAD NR

1 af 2

Jónas Kristjánsson *Staðalhus*