

SAMÞYKKT AF BYGGINGARFULLTRÚA  
5. MAÍ 2021  
BYGGINGARFULLTRÚNN Í VESTMANNAEYJUM

Artun hönnunarstjóra:  
Kristinn Ragnarsson kt.120944-2669

SJÁ ALMENNAR SKÝRINGAR Á TEIKN. P0-01 OG P0-02  
LOFTRÆSINGU ER STÝRT MED RAKASKYNJARA EDA  
TENGD LJÓSRÓFA OG SKAL GANGA Í 30 MÍN EFTIR  
RÆSINGU.  
ÞVERMÁL LOFTRÆSLAGNAR ER Ø100mm ÚR BLIKKI NEMA  
ANNAD SÉ TEKIÐ FRAM.  
ELDVERJA ÞARF LAGNIR MED EINANGRUN, SEM KOMA  
FRÁ ÖÐRU BRUNAHÖLFÍ OG LIGGJA Í ÖPNU RÝMI

LOFTBIL UNDIR HURÐ EDA  
YFRISTRAUMS RIST

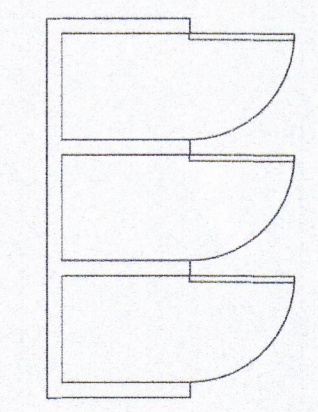
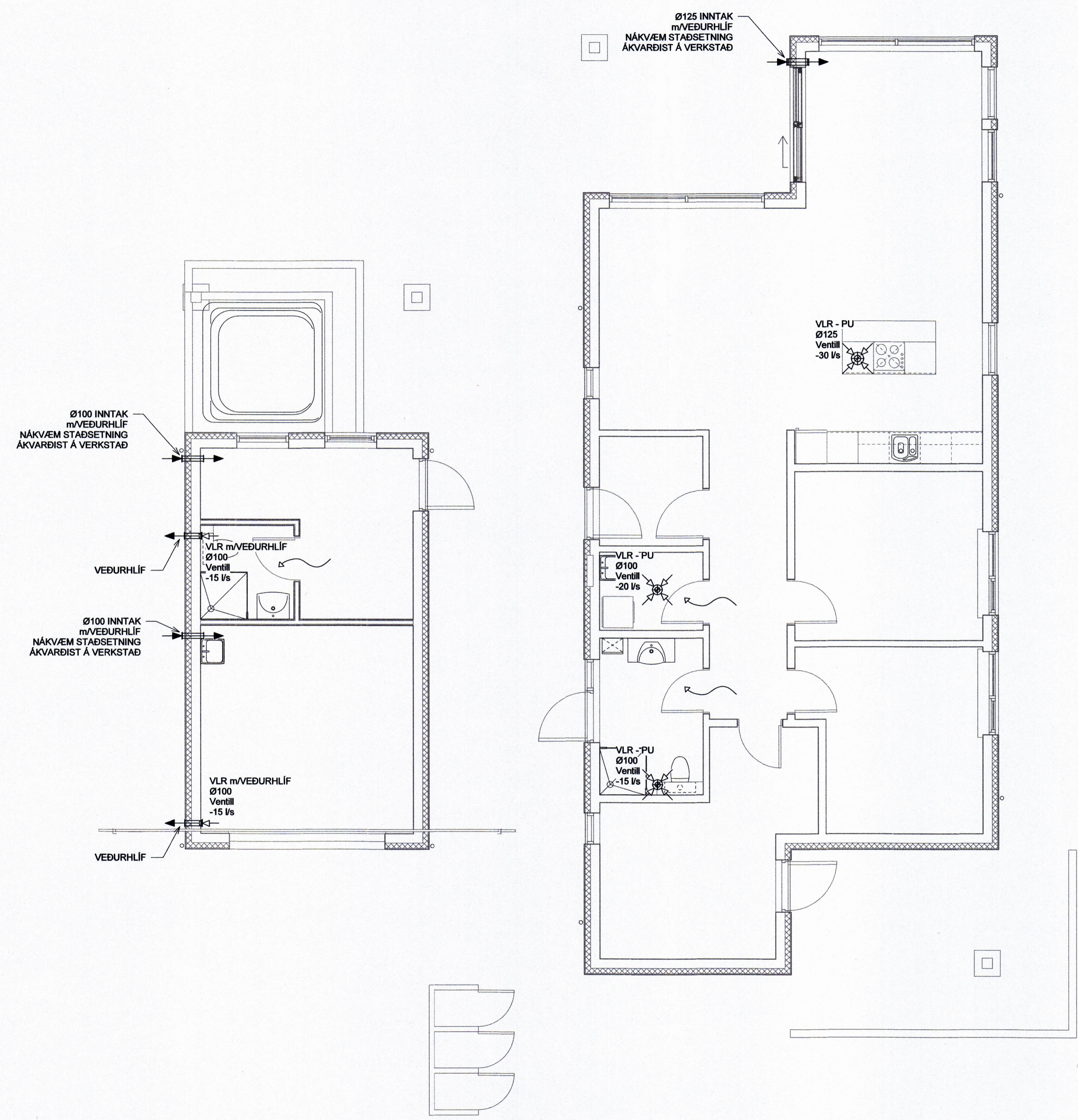

1	03.03.2021	FRUMÚTGÁFA	JJ
Útg.	Dags.	Lysing	Nafn

**VERKFRÆÐISTOFA**  
NEW NORDIC ENGINEERING ehf  
Hæðarsári 6 · 201 Kópavogur Ísland  
s. 854-4080 / 899-3077 / 899-3577  
kl. 520914-1450. nne@nne.is www.nne.is

**BÚHAMAR 10**  
900 VESTMANNAEYJAR  
LOFTRÆSING - GRUNNMYND 1.HÆÐ

Hönnun:	PBE	Verknúmer:	20056
Verkefnastrjafi:	PBE	Mælikvarði:	1:50
Teiknaði:	SJ	Dagsetning:	03.03.2021
Yfirfarir:	BMA	Blað:	Útgáfa:
Samþykkt:	Þóroddur B. Einarsson	Kt. 210281-3049	P4-11

