

HÖNNUNARSTÖÐUR

TRÉVIRKI

GÆDAFLOKKAR - TIMBURGÆÐI:  
BURÐARVÍÐIR SKULU VERA C24 SKV. ÍST EN338.  
LÍMTRÉ SKAL VERA GL30C SAMKVÆMT ÍST EN14080 EDA GL24C.  
KROSSVÍÐUR SKAL VERA RAKABOLINN GREENKROSSVÍÐUR SEM UPPFYLLIR RAKAMÓTSTÖÐUFLOKK EN636-3 S, CLASS 3 OG LÍMINGARFLOKK EN314-3.  
OSB PLÖTUR SKULU VERA OSB/3 FYRIR LÍMHRÆFSLÖKK 2 (SG2) SKV. EN300.  
RAKASTIGI Í TIMBRI VÍÐ UPPSETNINGU SKAL EKKI VERA HERRA EN 15%.  
ÞAR SEM TIMBUR LEGST AD STEYPU SKAL SETJA TJÖRUPAPPA Á MILLI EF EKKI ER NOTADUR GAGNVARINN VÍÐUR. GAGNVARÍÐ TIMBUR Í BURÐARVIRKI SKAL VERA FÚAVARÍÐ MED A-VÖRN.

FESTIÁRN, NAGLAR, BOLTA, SKRÚFUR:  
STÁL GÆÐI Í TIMBURFESTINGUM SKULU A.M.K. VERA ST37-2 SKV. DIN17100.  
ALLAR FESTINGAR SKULU VERA HEITGALVANISERADAR EDA SINKHÜÐADAR. ÖLL FESTIÁRN, BOLTA, SKRÚFUR OG NAGLAR Í GAGNVARÍÐ TIMBUR SKULU GALVANISERUÐ EDA RYDFRÍ. EKKI MÁ NOTA SAMAN RYDFRÍA NAGLA OG GALVANISERUÐ FESTIÁRN.  
STÆRD Á BOLTUM ER TÁKNAD MED TIL MÍTLINGU, ÞAR SEM 10 ER ÞVERMÁL BOLTA Í mm.  
STÆRD SKRÚFA OG SAUMS ER TÁKNAD MED Dd. ÞAR SEM D ER ÞVERMÁL EDA KANTLENGD Í mm OG L ER LENGD Í mm.  
BOLTA OG RÆR SKULU A.M.K. VERA Í GÆDAFLOKKI 4.6 SAMKVÆMT ÍST EN 20898-1. ÞEGAR BORAD ER FYRIR BOLTUM ÞÁ MÁ BORÞVERMÁL MEST VERA 1 mm STÆRRA EN BOLTÞVERMÁL. UNDIR RÆR OG BOLTÁHAUSA SEM KOMA AD TIMBRI KOMI SKINNA MED ÞVERMÁL EDA KANTMÁL > 3xD OG ÞYKKT > 0.3xD.

SAUMUR ER ALMENNIT HRINGSAUMUR/KAMBSAUMUR/SKOTSÁUMUR, NEMA ANNAD SÉ TEKID FRAM. TOGGPOL NAGLA SÉ A.M.K. FÚJK = 600 MPA.  
LÁGMARKSHEFTELENGD NAGLA ER 6D EN KANTSAUMS 9D. EF ÞYKKT TIMBURS SEM NEGLT ER Í GEGNUM ER MINNA EN 7D ÞÁ ÞARF AD BORA FYRIR NÖGLUM.  
LÁGMARKSFARLEGDOR NAGLA

SKÝRINGARMYND GILDIR FYRIR TIMBUR/TIMBUR TENGINGU.  
d = ÞVERMÁL NAGLA (d=4.0mm FYRIR KS 40/40)  
FYRIR TIMBUR/STÁL TENGINGU MÁ MINNKA MILLIBILI NAGLA UM 0.7xGILÐIN Á SKÝRINGARMYND.  
N = KANTADUR SAUMUR  
KS = KAMBSAUMUR  
GN = BYSSUSAUMUR

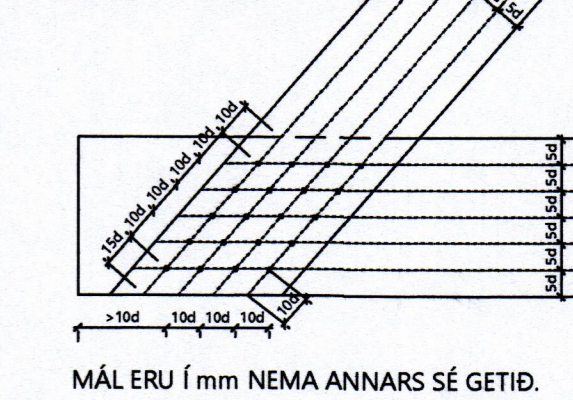

MÁL ERU Í mm NEMA ANNARS SÉ GETID.

ÞAKJÁRN NEGLIST Í SAMRÆMI VÍÐ RB-BLAD 47.103.  
HEITGALVANHÜÐADUR KAMBSAUMUR 4/63 MED ÞÉTINGU.  
SVÆÐI A: 10 STK./M2  
SVÆÐI B: 16 STK./M2  
SVÆÐI C: 21 STK./M2

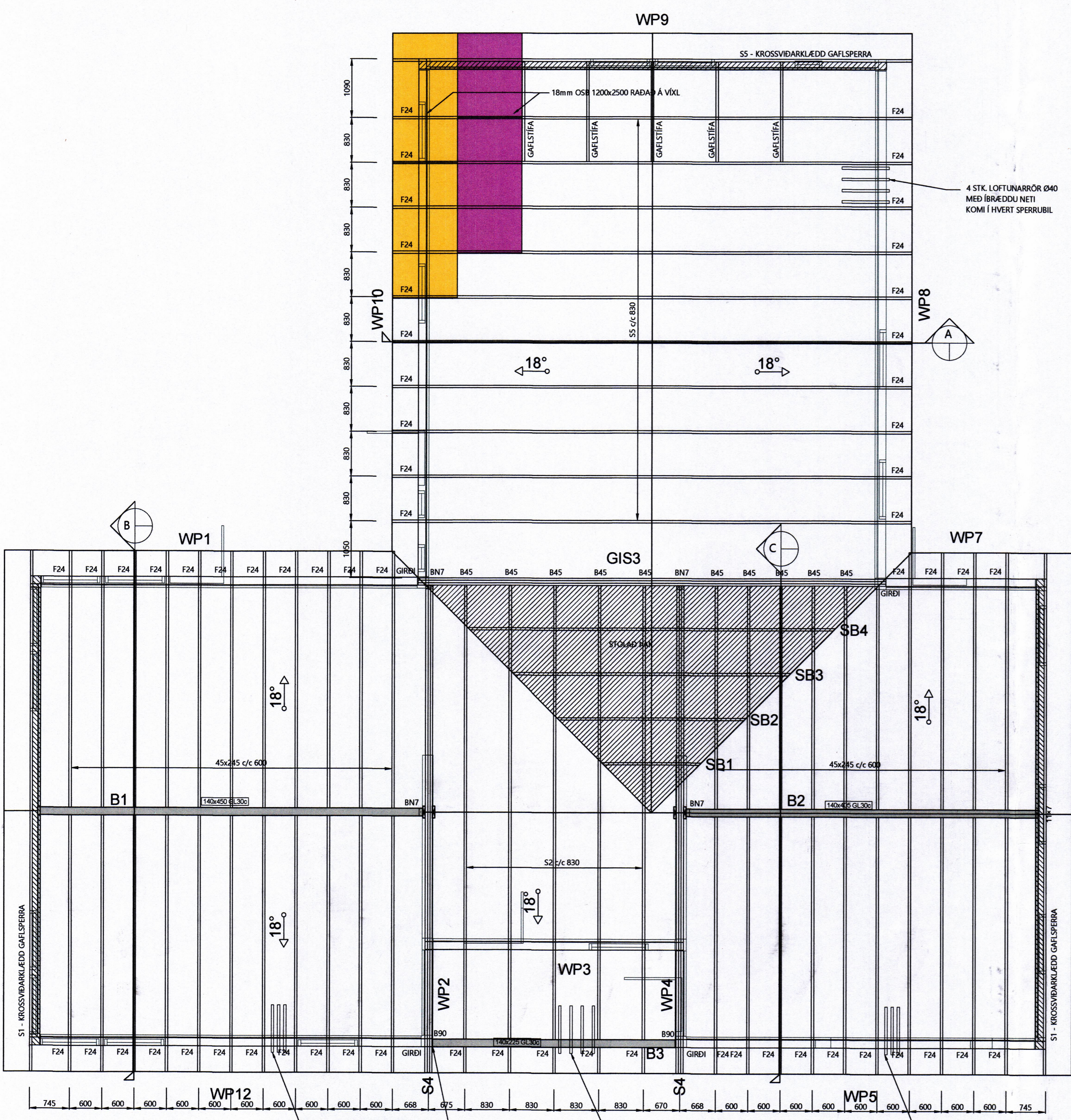
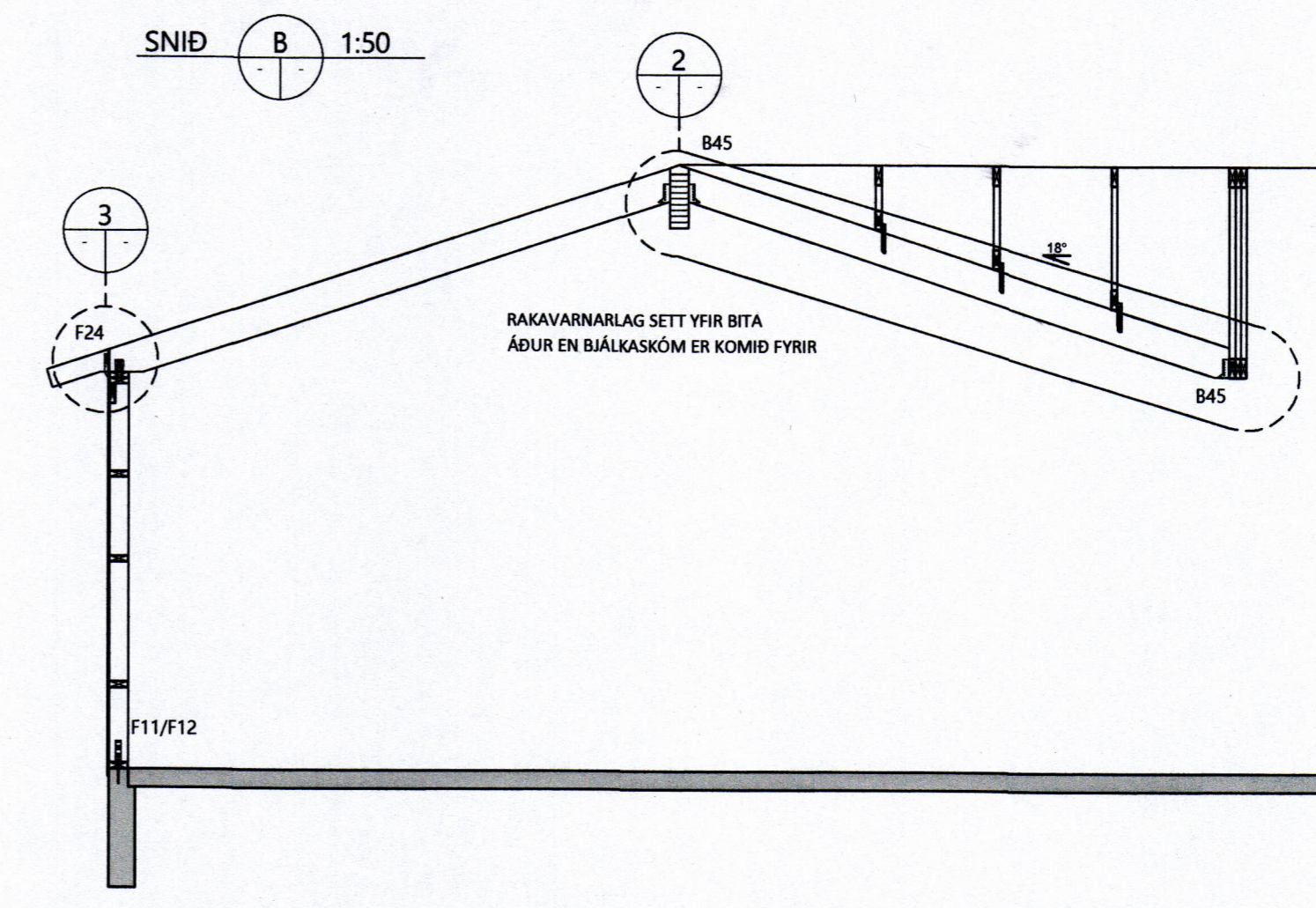
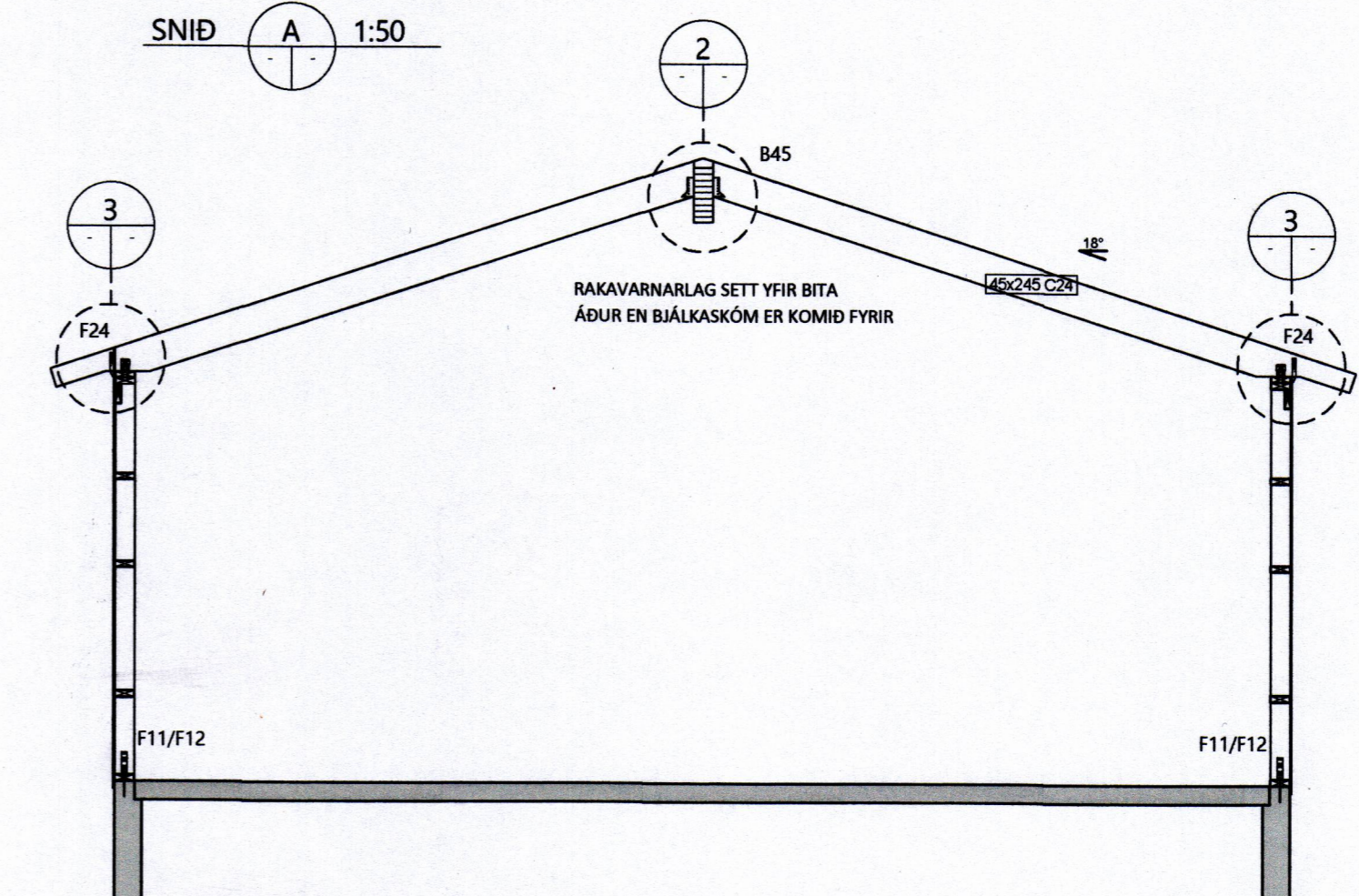
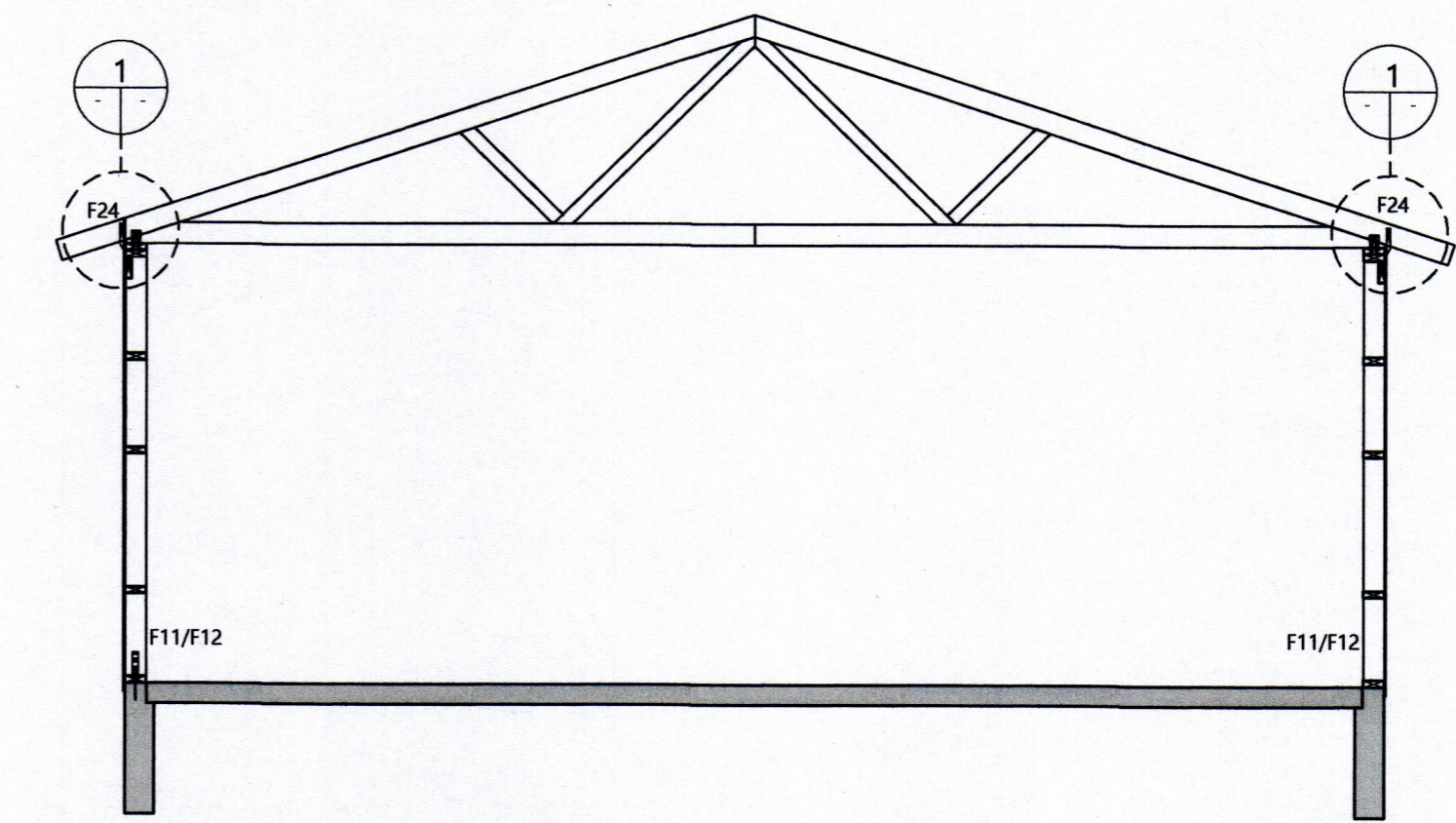
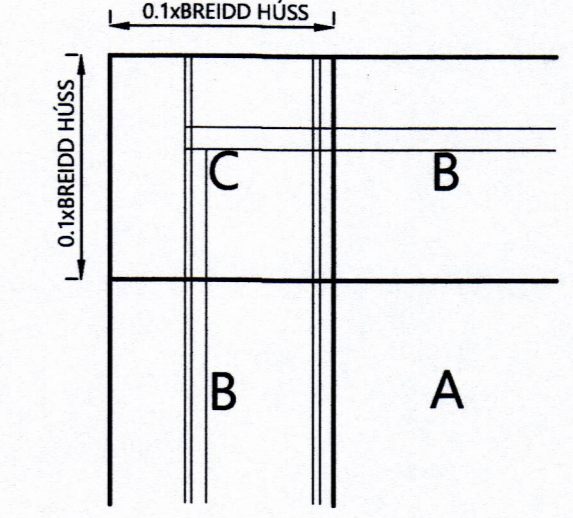

PAKPLAN MKV. 1:50

3 STK. LOFTUNARRÖR Ø40 MED IBRÆDDU NETI KOMI Í HVERT SPERRUBIL  
4 STK. LOFTUNARRÖR Ø40 MED IBRÆDDU NETI KOMI Í HVERT SPERRUBIL  
3 STK. LOFTUNARRÖR Ø40 MED IBRÆDDU NETI KOMI Í HVERT SPERRUBIL  
TEKID ÚR LÍMTRÉ ÚTMEGIN FYRIR BJÁLKASKÓ

INNAN Á STÖÐIR VEGGINNA Á GAFLI KOMI 45x95mm STÖÐIR ER GANGI HEILAR UPP OG NEGLIST MED 36/100 c/c 200

INNAN Á STÖÐIR VEGGINNA Á GAFLI KOMI 45x95mm STÖÐIR ER GANGI HEILAR UPP OG NEGLIST MED 36/100 c/c 200

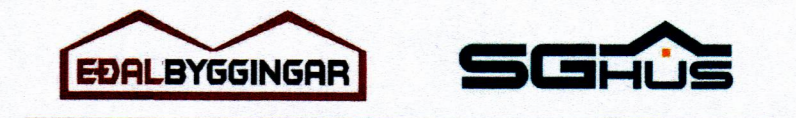

TÓMAS ELLERT TÓMASSON  
BYGGINGARVERKFRÆÐINGUR M.S.C.E.  
SÍMI: 853 8 358 - ellert@sghus.is

TÆKNIDEILD  
VINNUM SAMAN  
HÁHEIÐI 1 - 800 SELFÖSS

BÚHAMAR 90 - VESTM.EYJUM  
BURÐARVIRKI  
PAKPLAN/SNID/VEGGEININGAR  
SKÝRINGAR

HANNAÐ T. ELLERT  
VERÐNÖMUR: 20-22-12  
DAGSETNING: 05.12.2020

TEKNAÐ T. ELLERT  
SKÝRINGARMYND SP-200 - BURÐARVIRKI  
SAMÞYKKT  
201170-3979