

Brimhólabraut 3.
 Bilageymsla. Byggingarlýsing
 Sökkla útvæggi og gólfplata
 Steipt og jarðbundin útvæggi
 eru einangradir að innan og
 murchidadir. Þak er viðsnúð
 Sperrubak. Sperrur 45 x 220 mm,
 Þakaklæðning 25 x 150 mm furu, þak-
 pappi og þarad glasínk. Milli
 sperra 200mm þakull með 25mm
 loftlunarbil. Tyrir afan einangrun
 Nedana sperrur rakasperru-
 plasti, rafmagnsgrind og 13mm
 gipsplátur. Gluggi og hurð gagn-
 varin fura eða öðru þeirra.
 Tvöfalt K-gler. Bílskúrshurð
 úr stáli eða gleri. Flatar mál
 útveggi 110m þak af gluggi og
 hurð 3,5m. Bílskúrshurð 6,5m.
 Flatar mál þaks 6,5m engin
 útfestada.
 Stálbiti 250mm hár í biti
 kemur langsum eftir miðju þaki
 með ásodnum eyrum fyrir
 sperrur.
 Stærðir Netto-Brúlla-Rúmmál
 Bilageymsla: 65m² - 70,5m² - 204m³
 Íbúðarhúsi: 86m² - 100,3m² - 331m³
 Stærð lóðar 447,5m²

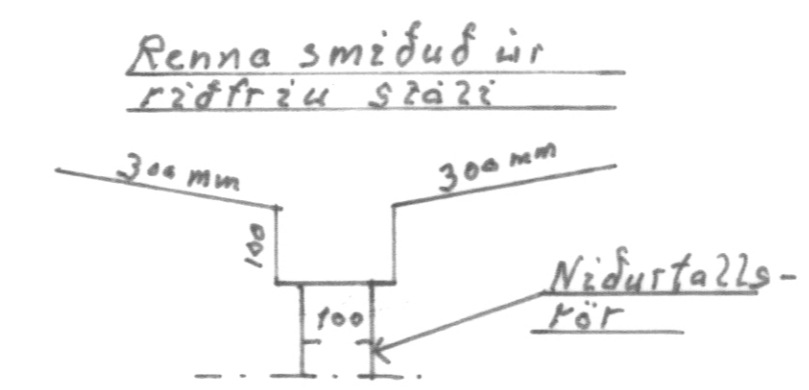

Stálbiti festur upp
 með vinklum sem bólladír
 eru í veggina og södnir í bita

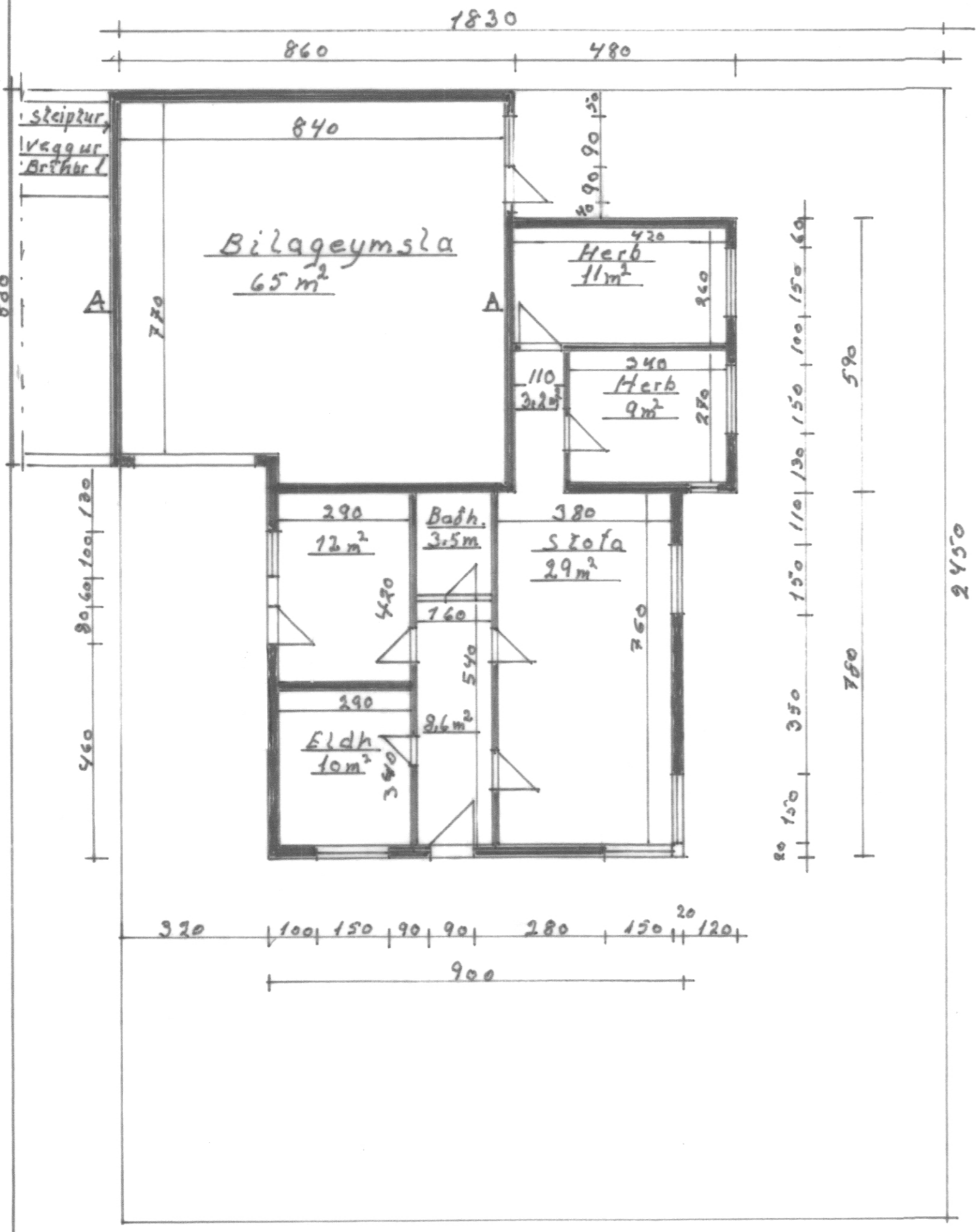
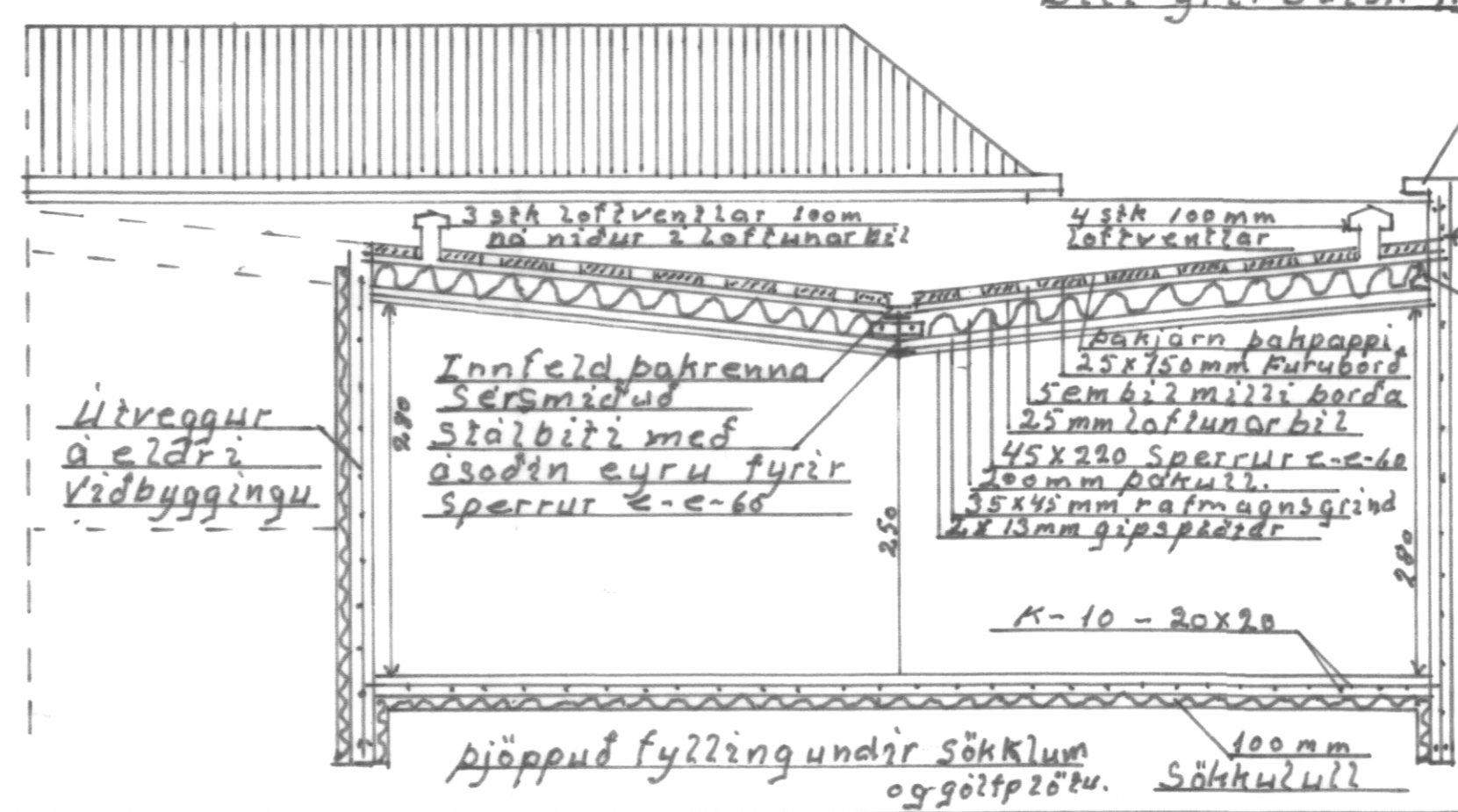
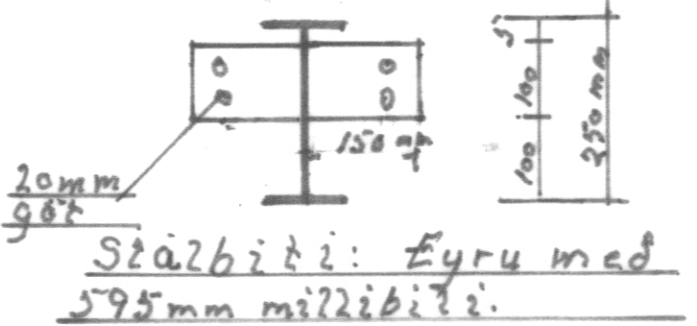

Brimhbr. 1 Hérkusíð
 Þérum Þunasef

Brimhbr. 1 Sæbjörg
 Sæbjörg 5. lógað.

Hölagata 4. Erna
 Þóra Þorsdóttir

Máltek	Brimhólabraut 3
1:100	Bilageymsla
1:50	Grænningur, milli 2,
1:500	Þverkskýtur A-A,
Önefnd	afstöðumund,
máli em	Byggingarlýsing
Teiknað	
2.	
február	Agúst Hreggviðsson.
2021	