

BYGGINGARHLUTI	U-GILDI (W/m2K)
DAK	0.20
ÚTVEGGUR	0.40
LÉTTUR EINANGRADUR Í GRIND	0.30
GLUGGAR (KARMAR, GLER VEGID MEDALTAL, K-GLER)	2.00
HURDIR	2.00
GÓLF	
Á FYLLINGU	0.30
AD ÓUPPHITUÐU RÝMI	0.30
AD ÚTILÓFTI	0.20
ÚTVEGGIR, VEGID MEDALTAL (VEGGFLETIR, GLUGGAR OG HURDIR)	0.85

(TI ÞÝÐIR HITASTIG INNI)
 ÚTREIKNINGUR U-GILDA BYGGINGARHLUTA SKAL GERÐUR Í SAMRÆMI VIÐ ÍST EN ISO 6946 OG ÍST 66

Sigurður BT

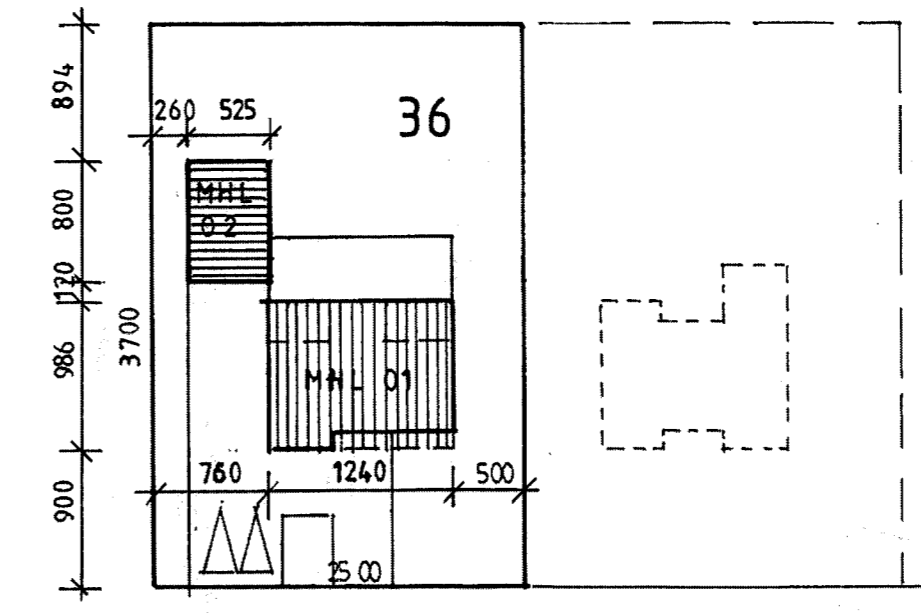
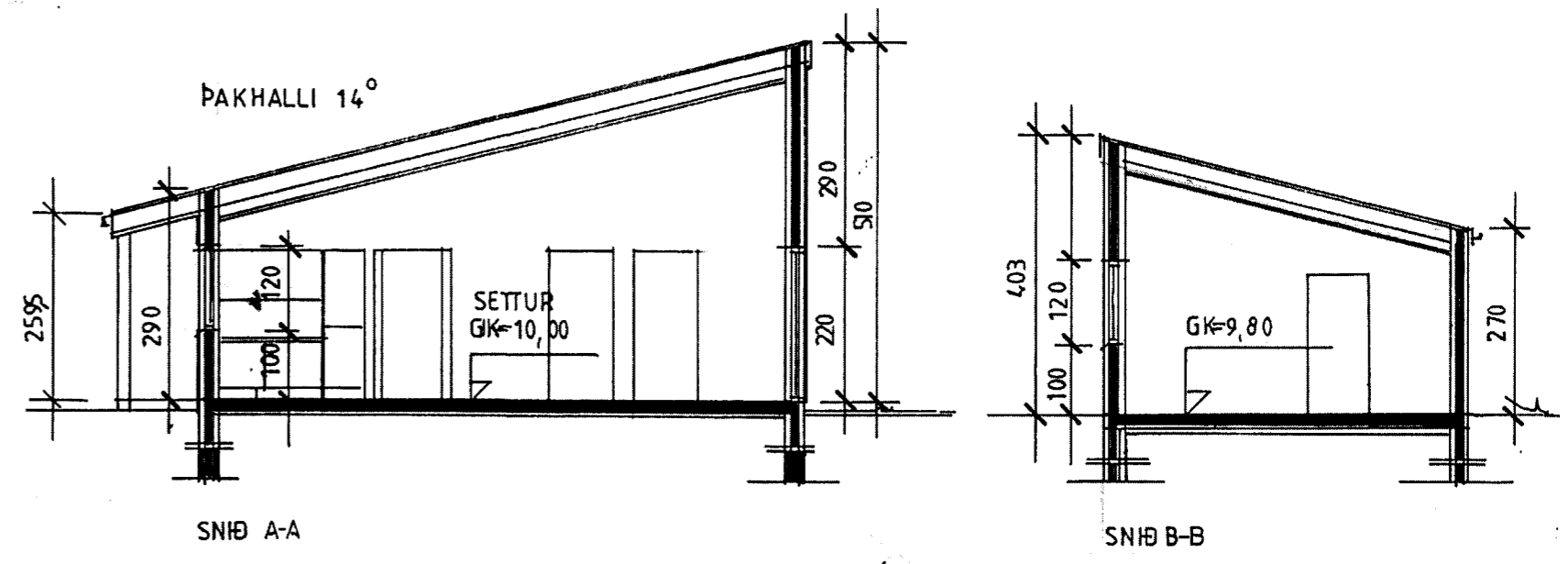
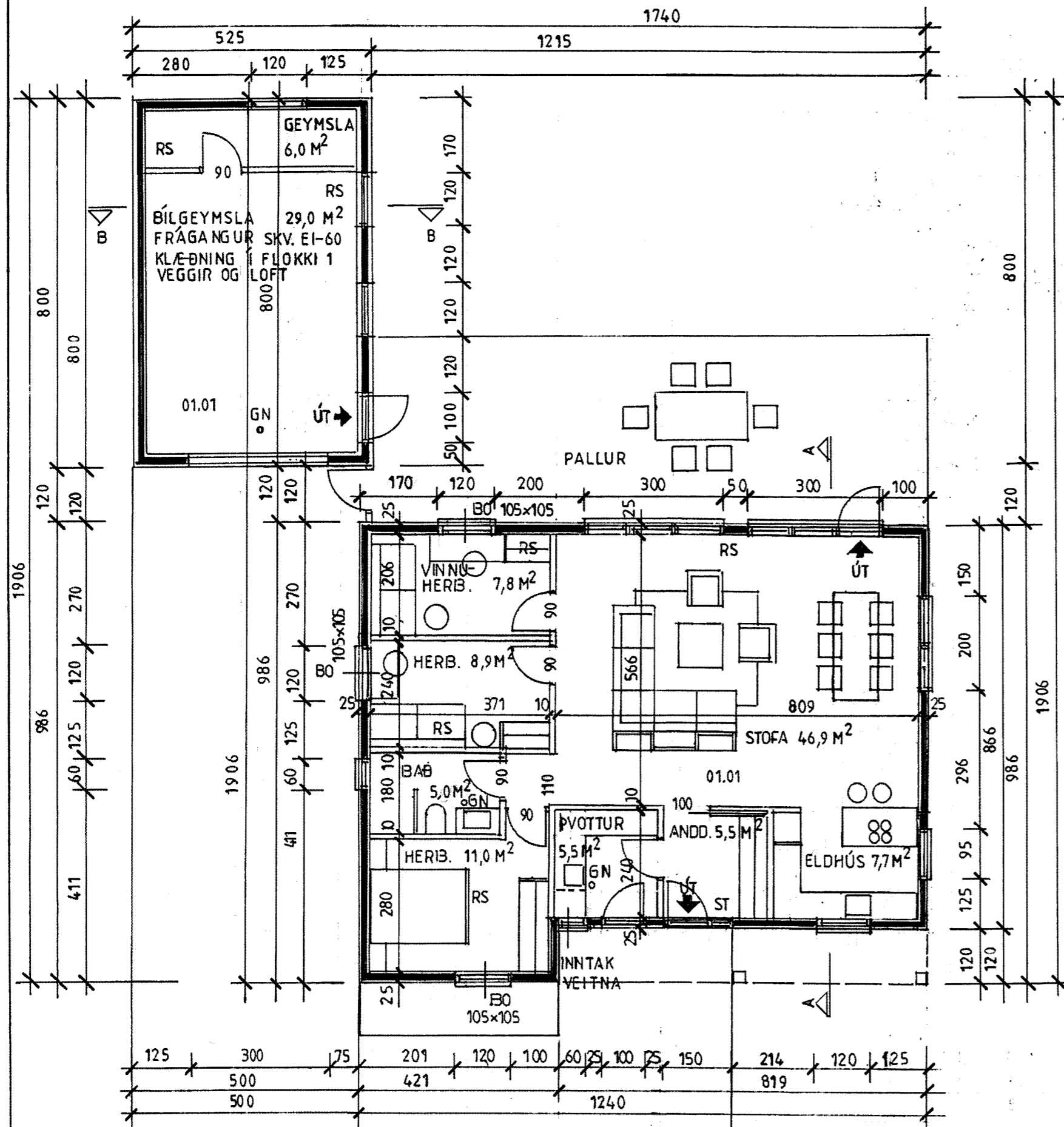

Í samræmi við 1. tölulíð ákvæðis til bráðabirgða í byggingarreglugerð nr. 112/2012 er byggingin undanþegin ákvæðum 6. – 16. hluta reglugerðarinnar, þar sem byggingin var hönnuð í gildistöðu eldri byggingarreglugerðar nr. 441/1998 og hönnun byggingarinnar lokið við gildistöku nýrrar byggingarreglugerðar 8. febrúar 2012. Gilda því ákvæði eldri byggingarreglugerðar nr. 441/1998 um þá þætti sem um ræðir, að því leyti sem slíkt samræmist ákvæðum laga um mannvirki nr. 160/2010. Heimild þessi fellur niður ef byggingarleyfi hefur ekki verið gefið út fyrir 1. janúar 2013. Eftir þann tíma skal fylgt ákvæðum nýrrar byggingarreglugerðar nr. 112/2012 við hönnun byggingarinnar og skulu þá nýyr upprættir, byggðir á ákvæðum reglugerðar nr. 112/2012, lagðir fyrir leyfisveitanda til samþykktar.

- Undanþágur Sem sótt er sérstaklega um eru :
- Gr. 6.4.3 Dyr innanhúss, svala og garðdyr.
 - Gr. 6.4.4 Gangar og anddyri
 - Gr. 6.7.2 Algild hönnun.
 - Gr. 13.2.2 Útreikningur heildarleiðnitaps
 - Gr.136.3.1 Almenn um leiðnitap og U-gildi byggingarhluta.
 - Gr.13.3.2 Hámarks U-gildi – ný mannvirki og viðbyggingar.

EINBYLSHÚS:
 STEINSTEYPT EINBYLSHÚS: AD HLUTA Á NÝJUM UNDIRSTÖÐUM. SÖKKLAR ERU STEYPTIR OG EINANGRADIR MED 100MM FRAUÐPLASTI. 100MM FRAUÐPLAST ER UNDIR STEYPTI GÓLFPLÖTU Á FYLLINGU. ÚTVEGGIR ERU STEYPTIR Í EINANGRUNDMÓTUM FRÁ VÍKING HÚS. EINANGRADIR AD UTAN MED 60MM FRAUÐPLASTI OG MÚRADIR AD UTAN OG EINANGRADIR AD INNAN MED 50MM FRAUÐPLASTI OG MÚRHÓDADIR. GLUGGAR ERU TRÉGLUGGAR MED TVÖPÖLÐU K-GLERI. DAK ER TIMBURDAK, LÍMTRÉBÍTÍ/DAKSPERUR SBR. VERKFR. TEIKNINGAR. ÞAKKLÆDNING 22X150MM, DAKPAPPI OG BÄRUSTÁL. EINANGRIN DAKS ER 220MM STEINULL MED VINDPAPPA, LAGNAGRIND 34MM, LOFTAKLÆDNING Í FLOKKI 2 NEMA LOFTAKLÆDNING BÍLGEYMSLU Í FLOKKI 1. INNVEGGIR GRIND 45X95MM BURÐARVEGGIR OG ABRIR INNVEGGIR 34X70MM, EINANGRADIR MED 70MM STEINULL OG KLEDDIR MED KLÆDNINGU Í FLOKKI 2. ALLAR NEYSLUVATNSLAGNIR VERÐA LAGÐAR SEM RÖR Í RÖR Í STEYPTA PLÖTU. ALLT HÚSID VERÐUR UPPHITAÐ MED GÓLFHITALÖGN. HEILDARLEIÐNITAP BYGGINGAR VERÐUR INNAN MARKA BYGGINGARREGLUGERÐAR INNHÁSKLÆDNINGAR Í FLOKKI 2, NEMA BÍLGEYMSLA Í FLOKKI 1. BO=BJÖRGUNAROP, RS=REYKSKYNNJARI, GN=GÓLFNIEÐURFALL, LOFTFRÆSING UPP ÚR DAKI EÐA ÚT ÚR VEGG.

BRIMHÓLABRAUT 36, VESTMANNAEYJABÆ.

GRUNNMYND OG SNÍÐ MKV. 1:100
 2012-10-29 04.12.12
 AFSTÖÐUMYND MKV. 1:500
 Jóhannes Pétursson 010448-3959 S - 567-5107
 Sigurður Sigurðsson 021146-2349 S - 566-6613
 johp@isholf.is

[Signature]

ABS teiknistofa 566-6613, 567-5107. Nr.1