

Byggingar-
áskilning

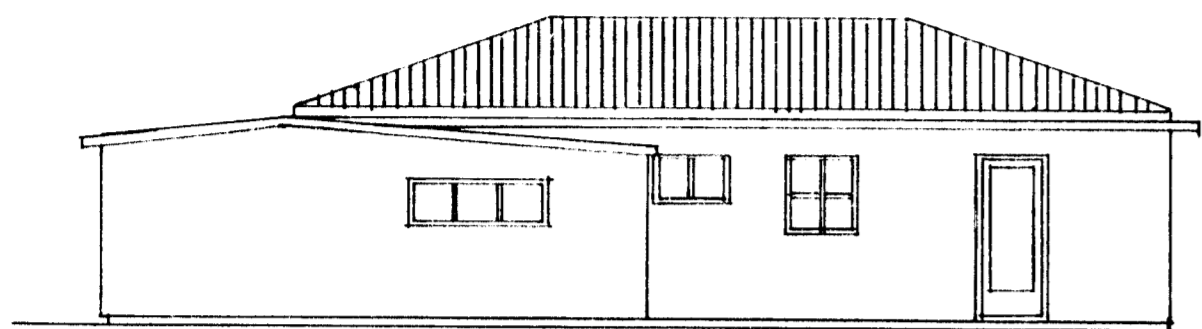

Austur

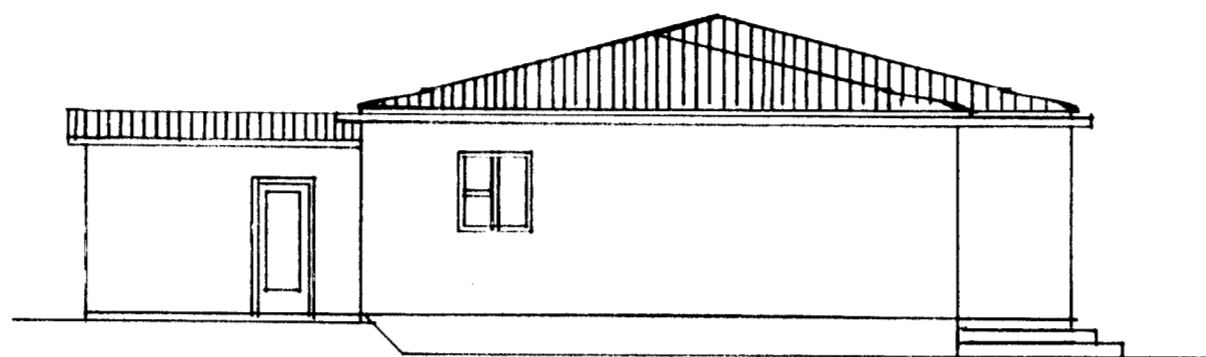

Nordur

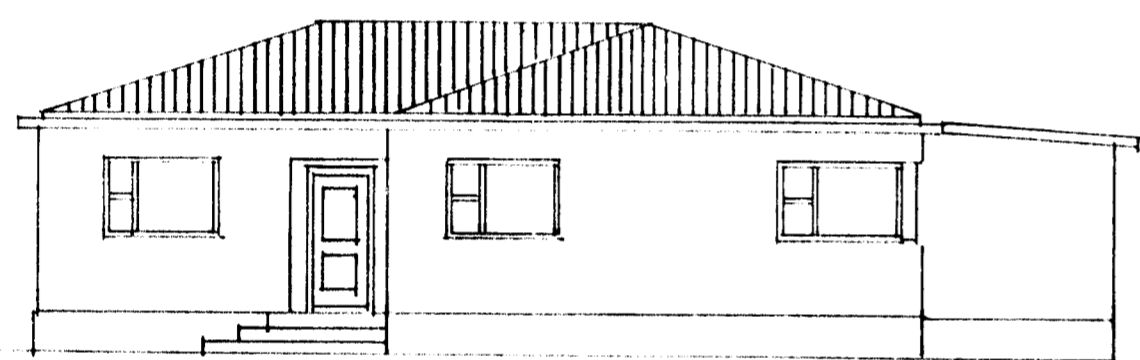

Vestur

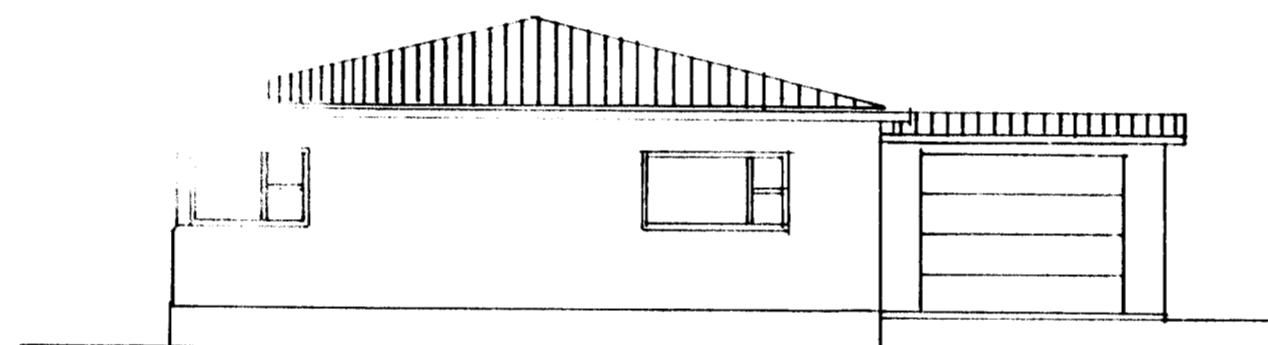

Sudur

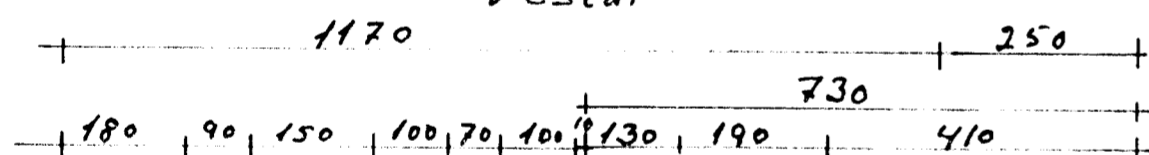

180mm þ. steinu??
milli sperra
13mm gipsplötur
kladdat á sperrur

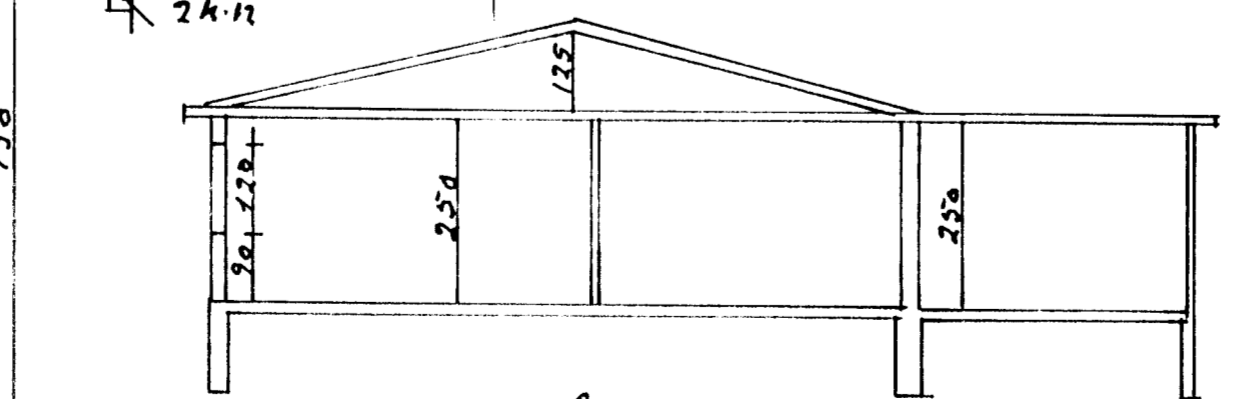
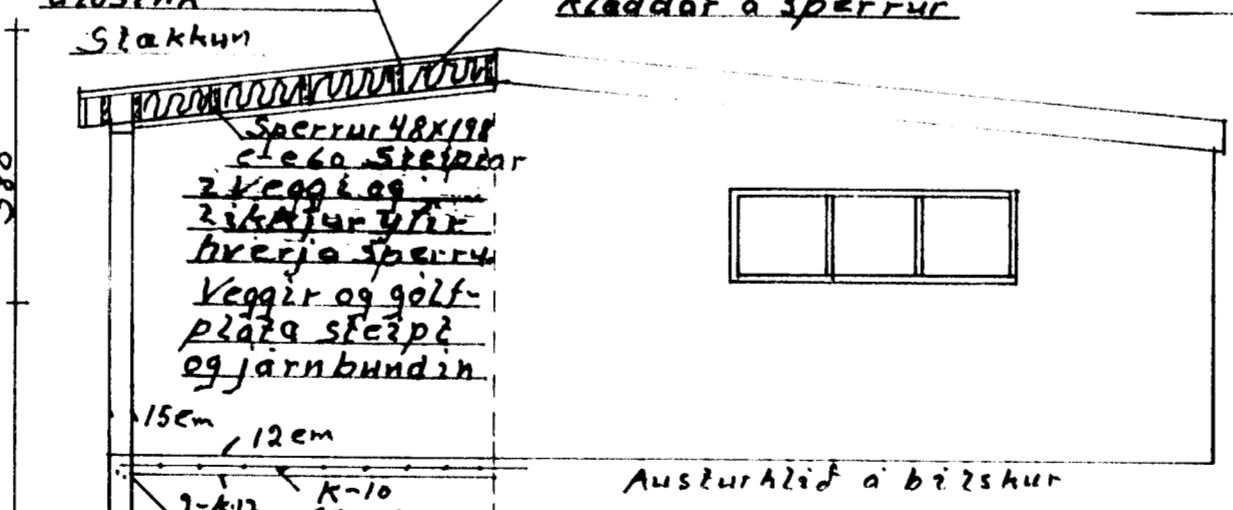

SKURÐUR A-A

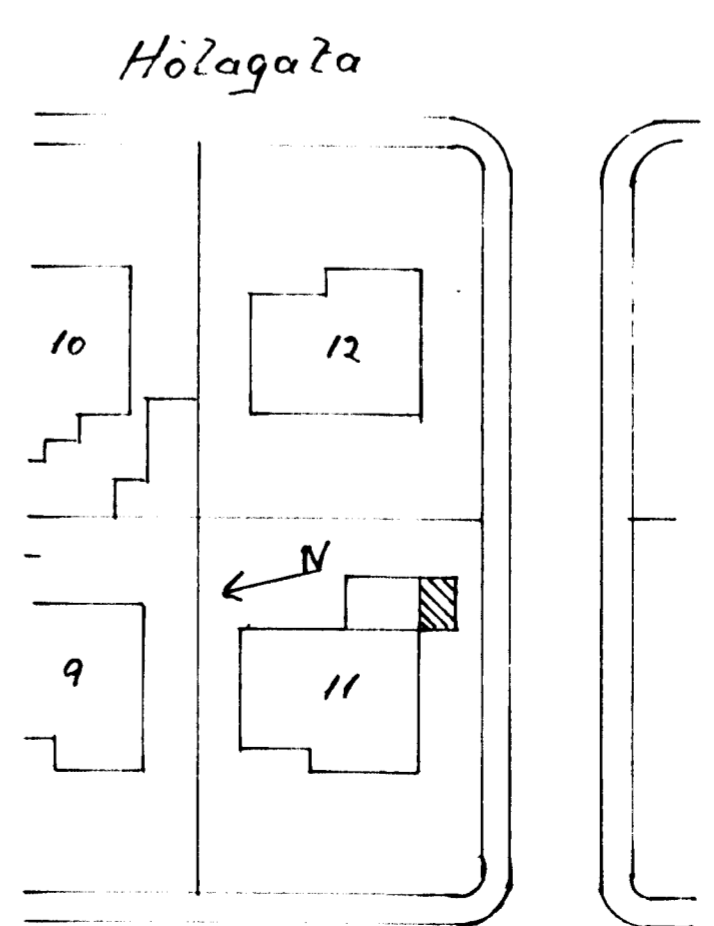

Brimhólabraut

Brimhólabraut 11. Byggingar-
áskilning. Söktlar og gólfplata eru
steipt og jarnbundin. Úlveggir eru
steiptir og mürhúðaðir að utan.
Að innan eru úlveggir einangradir.
Grind með 100mm steinu?? og
kladdir með spónaplötum.
Loflaplata er úr þrjúbrú, einangrad
milli bíla með 100mm steinu??
Lokasperra, rafmagnsgrind og
kladd með loflaplötum. Milli veggir
eru hefðbundnir timburveggir
kladdir með spónaplötum.
Guggar eru þrjúguggar, eru þeir með
tvöföldu gleri. Úr hurðir úr harðviði.
Bílskur er með steiptum sötklum,
gólfplöðu og úlveggjum jarnbundnum.
Þak á bílskur er hefðbundin sperrubak
48x198mm sperrum einangrad með
180mm þakú?? Kladdi ofan á sperrum
með 25x150mm bordum, þakpappi og
barad alosink. Loffa bílskur er
kladd með 13mm gipsplötum.
Flötarmál þaks á bílskur 20,4m² þar
af útsáða 2m² flötarmál úlveggja á
bílskur 36,5m² þar af guggar 1,14m² og
hurðir 7,2m².
Flötarmál á þaki húss 128m² þar af
útsáða 16m². Flötarmál úlveggja
112,4m² þar af guggar 12,6m² og hurðir
3,8m².
Stardir - neððo - brúðo - rúmmál
Húsi - 89,2m² - 104,6m² - 324m³
Bílskur 25,6m² - 27,74 - 69m³
Stard löðar 474,4m²

Stækkun á bílskur 9,5m² brúðo
23,75m²

Máttk
1:100
1:50
1:500

Brimhólabraut 11.
Stækkun á bílskur sem
lýrir er um 9,5m² og 23,75m²
Grunnmynd, úlveggir
Skurður og afsöðumynd

Teiknad
2. Júlí
2011

Agúst Hreggviðsson