

21 MAÍ 1999

BYGGINGARFULLTRÚNNI VESTMANNNAEYJUM

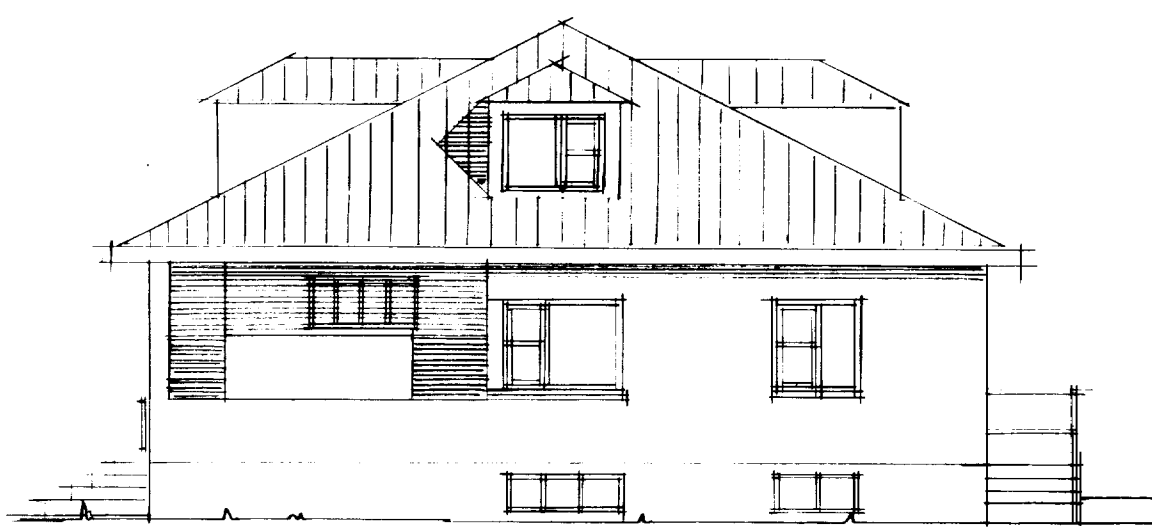

AUSTURHLÍÐ



NORÐURHLÍÐ

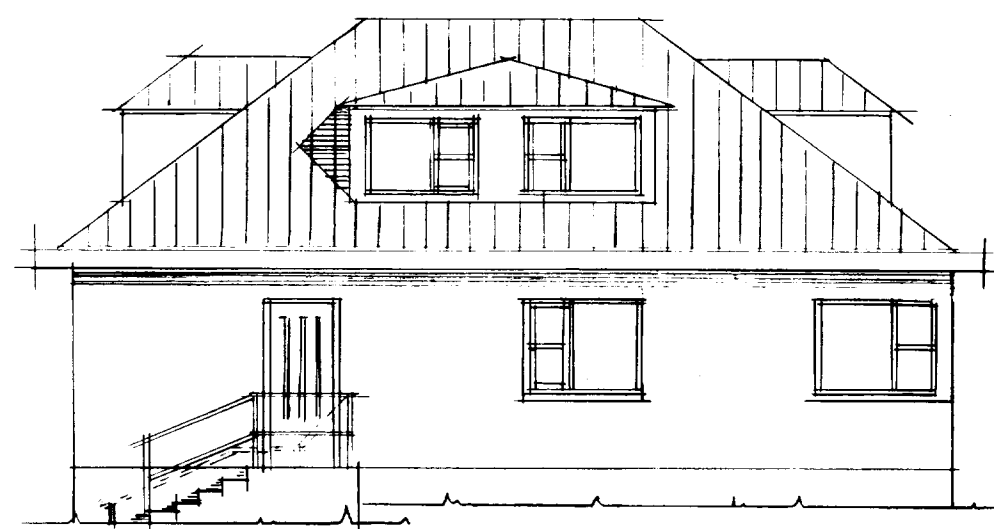

VESTURHLÍÐ

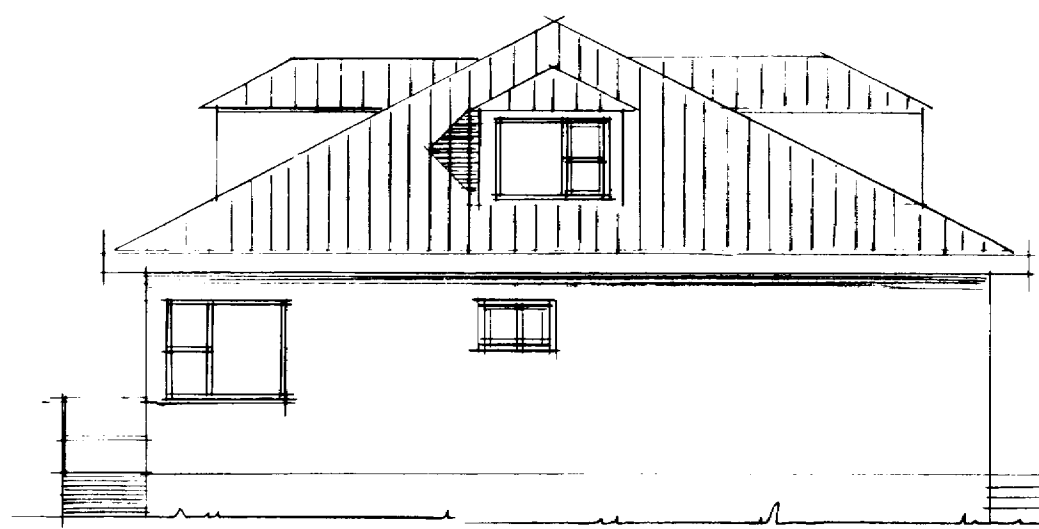

SÚÐURHLÍÐ

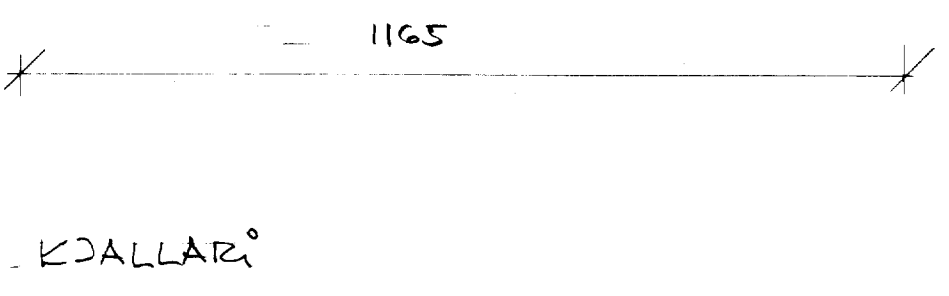
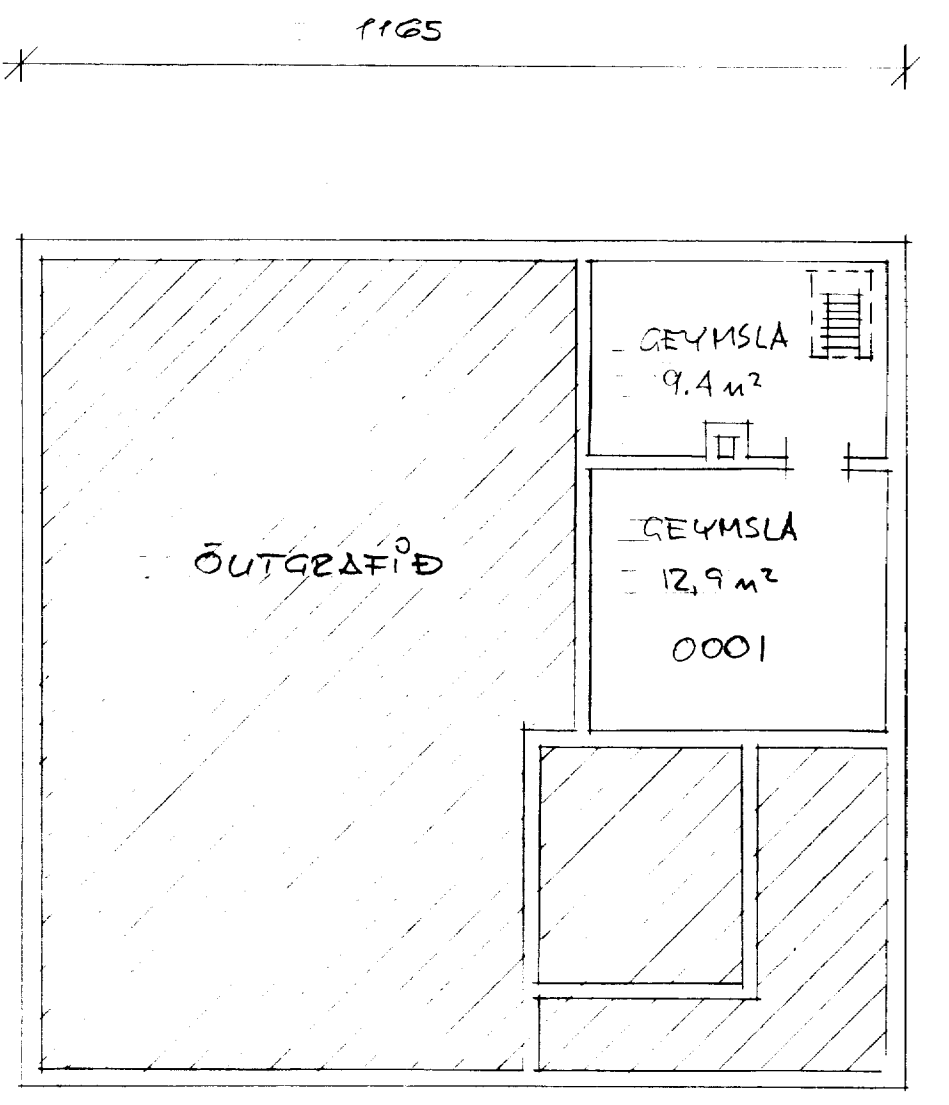

KJALLARI

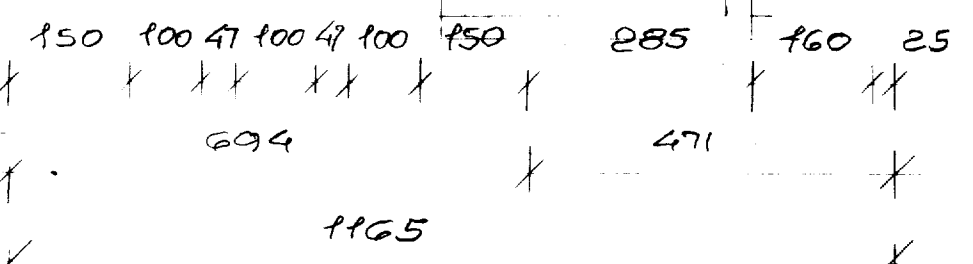
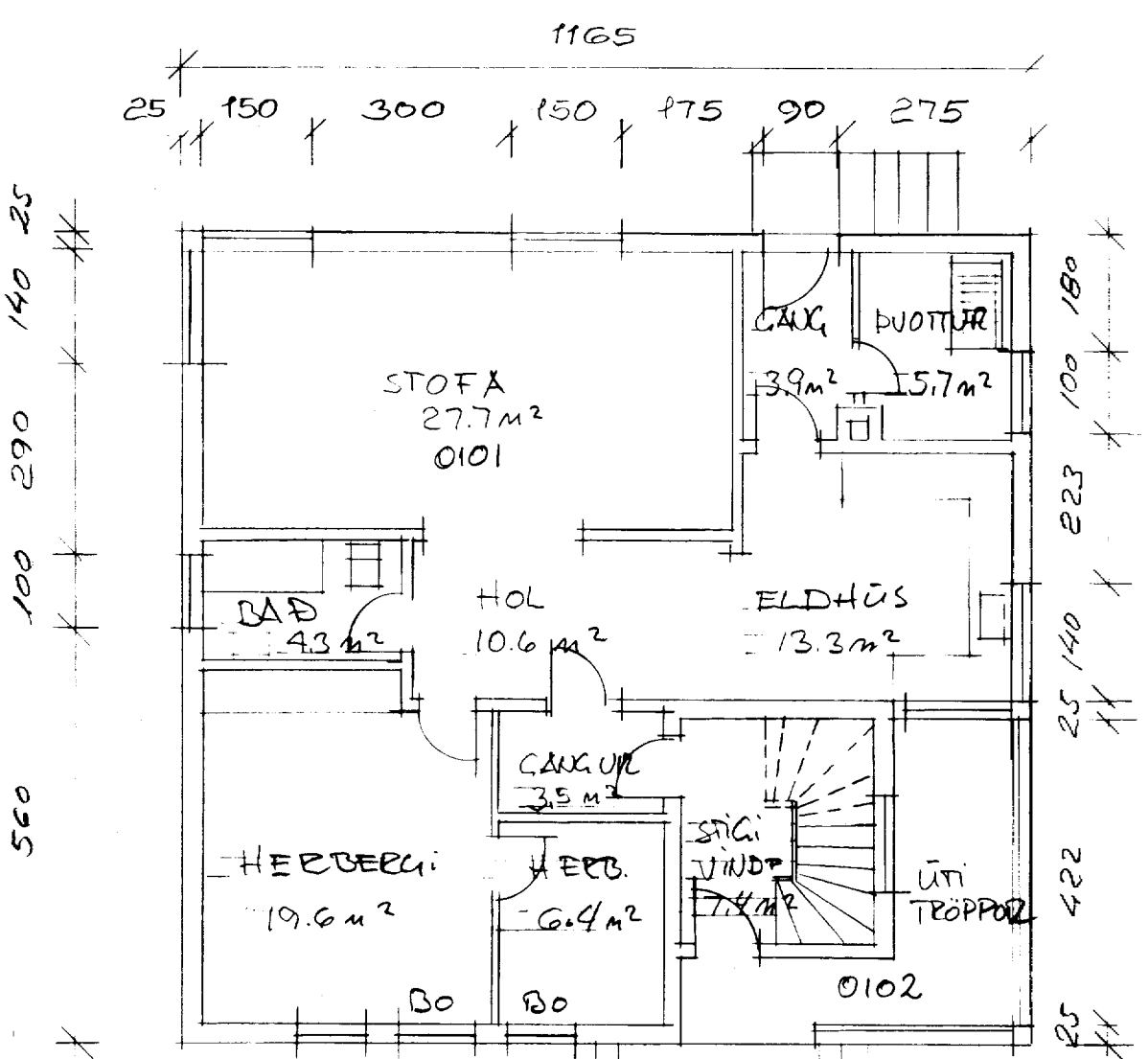

1. HÆÐ

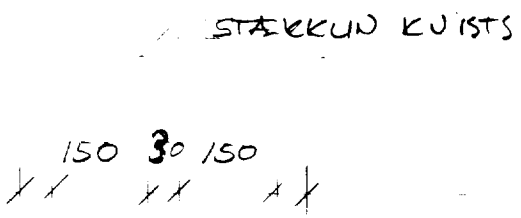
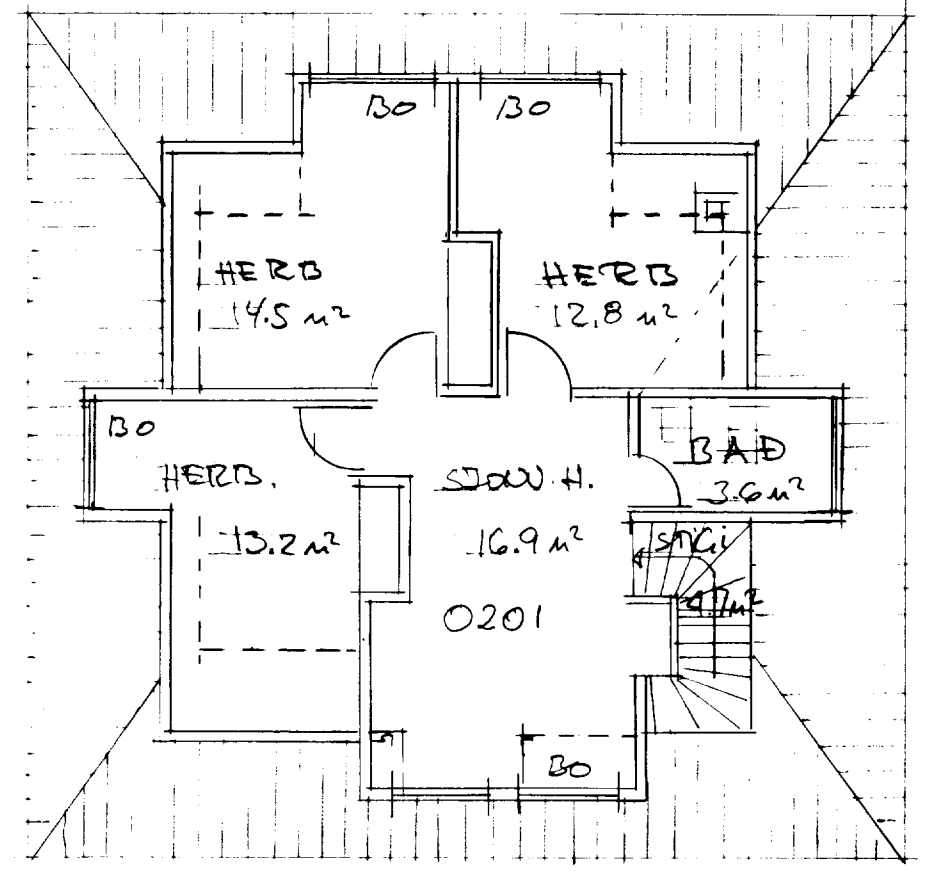

2. HÆÐ

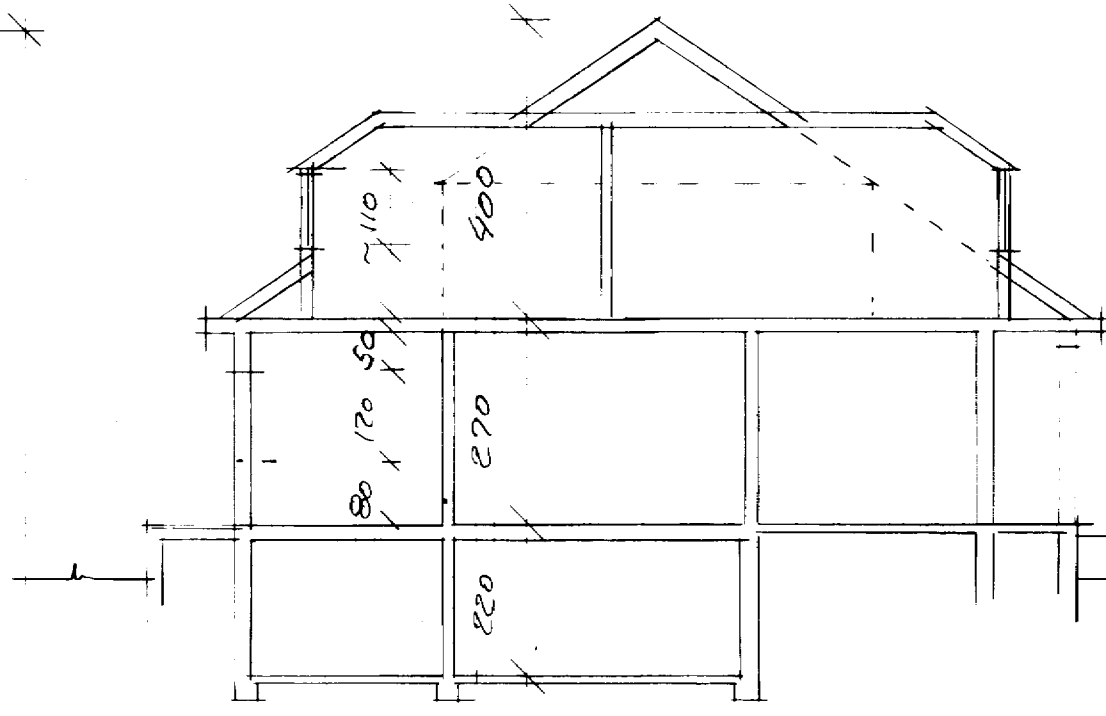

ÞVERSNÍÐ 1:100

STÆRÐIR:	NETTÓM2	BRÚTTÓ M2	RÚMMÁL M3
KJALLARI	22.2	28.1	85.8
1. HÆÐ	101.5	118.3	321.9
2. HÆÐ	62.5	62.5	225.3
SAMTALS	186.2	215.0	633.0

**SKÝRINGAR:**  
 UNDIRSTÖÐUR OG KJALLAVEGGIR: 20 CM STEINSTEYPA  
 PLÖTUR 15-18 CM JÄRNBENT STEINSTEYPA  
 ÚTVEGGIR: 20 CM STEINSTEYPA, EINANGRÆÐIR AÐ OG PÚSSAÐ. AÐ UTAN ER HÚSIÐ KLÆTT MED ÍSPÓ VEGGPÚSSNINGU Á PLASTEINAGRUN.  
 ÞAK: TIMBURÞAK EINANGRÆÐ MED STEINULLAREINANGRUN, ÞÉTTKLÆTT MED 150x25MM BORDUM, PAPPÍ OG ÁLKLÆÐNING.  
 VIÐBYGGING: KVISTUR Á MÓTI AYSTRÍ STÆKKAÐUR. VEGGIR OG ÞAK ÚR TIMBRI, EINANGRÆÐ MED 100MM STEINULL Í VEGGJUM OG ÞAKULL Í ÞAKI, VEGGIR OG LOFT GIFSKLÆDDIR AÐ INNAN.  
 GLUGGAR: SETTIR VERÐA NÝIR ÞRÝSTIFÚAVARÐIR FURUPÓSTAR Í ALLA GLUGGA, NÝ OPNANLEG FÖG. ÞAR SEM MERKT ER BO (Björgunarop) A.M.K. SAMNALOGÐ LENGÐ HÆÐAR OG BREIDDAR 150 CM. NÝTT EINANGRUNARGLER Í ALLA GLUGGA.

**BRIMHÓLABRAUT 4, VESTMANNNAEYJUM**  
 GRUNNMYNDIR SNIÐ OG ÚTLIT.  
 STÆKKUN Á KVISTI OG NÝIR PÓSTAR OG OPNANLEG FÖG Í GLUGGA  
 MAÍ 1999. MÆLIKVARÐI 1:100, VERK 9909 TEIKNING NR 101  
 TEIKNISTOFA PZ ehf KIRKJUVEGI 23, VESTMANNNAEYJUM Sími 481 2711