

SUÐURHLIÐ M=1:100

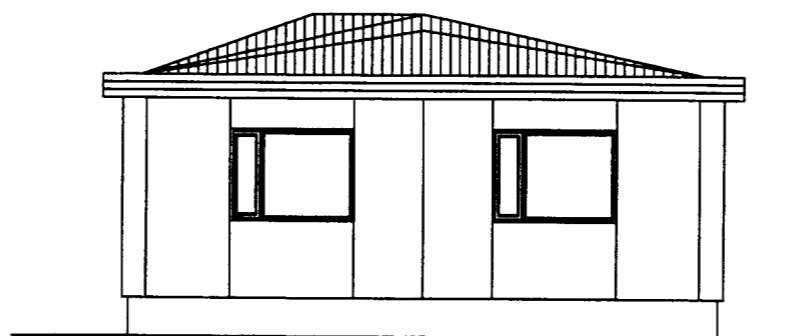

VESTURHLIÐ M=1:100

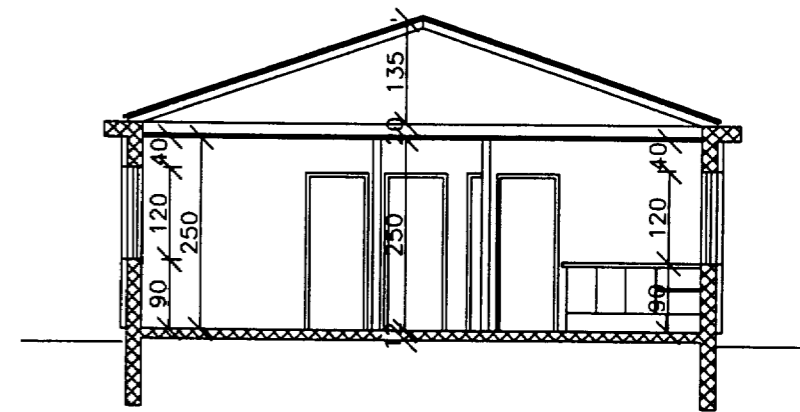

SNIÐ A-A M=1:100

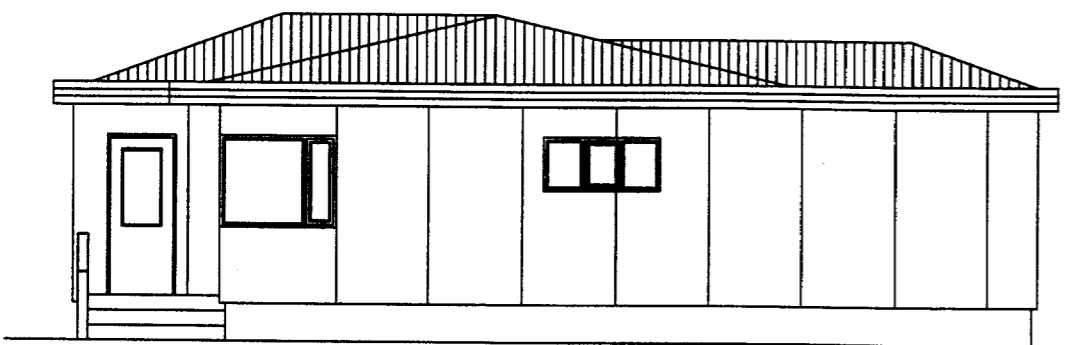

NORÐURHLIÐ M=1:100

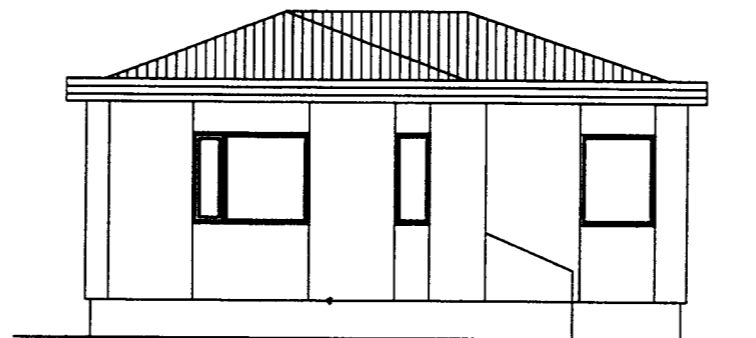

AUSTURHLIÐ M=1:100

### SKÝRINGAR

HÚSIÐ ER KLÆTT AÐ UTAN MEÐ STENEX  
 PLÁTUM SEM ERU FESTAR Á 20X70MM  
 GRIND C/C 600 SEM SKRUFUÐ ER Í  
 LEKTUR MEÐ 5/40 SKRUFUM. INNAN VIÐ  
 GRIND ER SETTUR VINDPAPPI. Á STEYPTAN  
 VEGG ERU BOLTADAR LEKTUR 50X50MM C/C  
 FESTAR MEÐ REKSKRUFUM 6/90mm C/C600.  
 Í LEKTUR ER KOMIÐ FYRIR 50mm  
 STEINULLAREINANGRUN

SAMÞYKKT AF BYGGINGARFULLTRÚA

02 FEB. 1998

*Sigríður Björnsdóttir*  
 BYGGINGARFULLTRÚA VESTMANNNAEYJUM

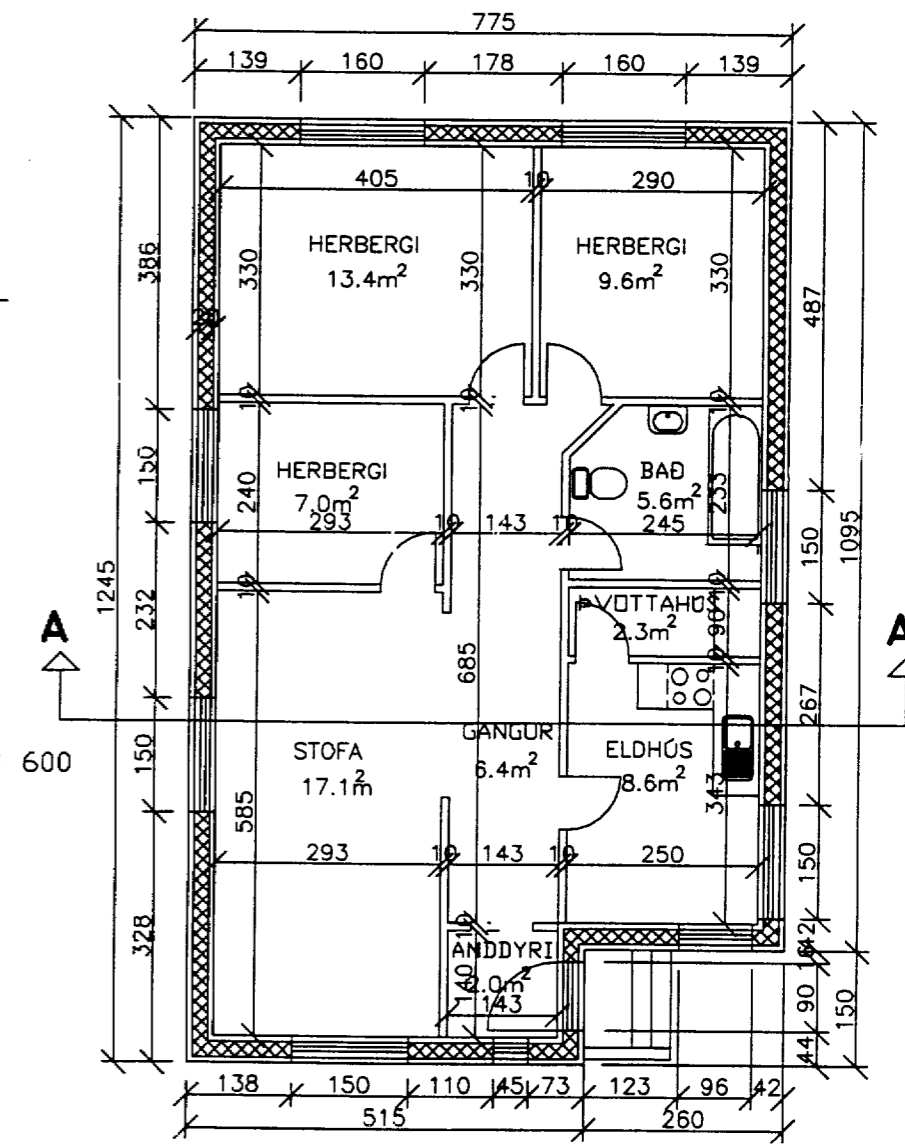

GRUNNMYND M=1:100

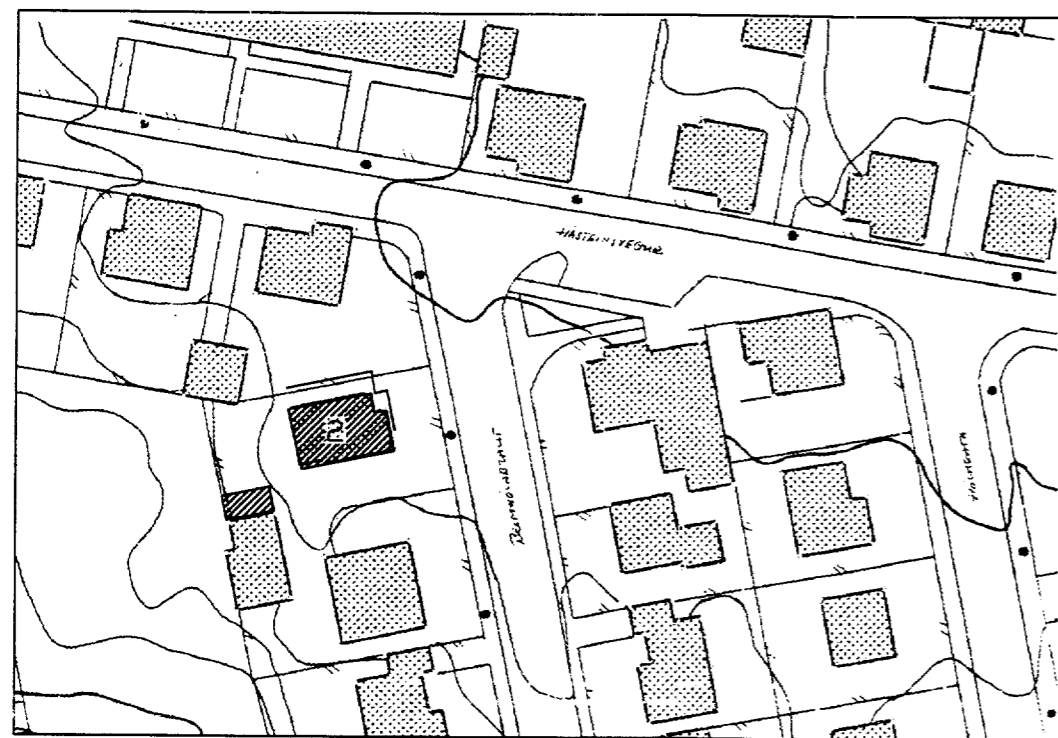

AFSTÖÐUMYND M=1:1000

breyting					
breyting A	breyting C	verkefni	Brimhólabraut 2 Vestmannaeyjum	BJÖRGVIN BJÖRVINSSON	verk nr. 9801
					dagf. jan-98