(1259)

SAMÞYKKT Í SKIPULAGSNEFND
MAR
12 FEB. 1997
BYGGINGARFULLTRÚINN Í VESTMANNAEYJUM

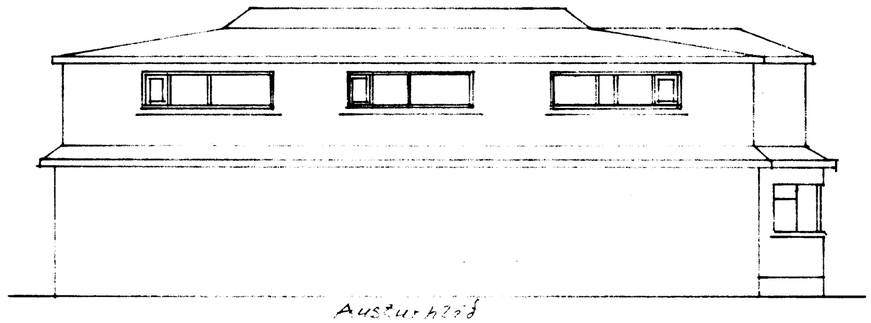

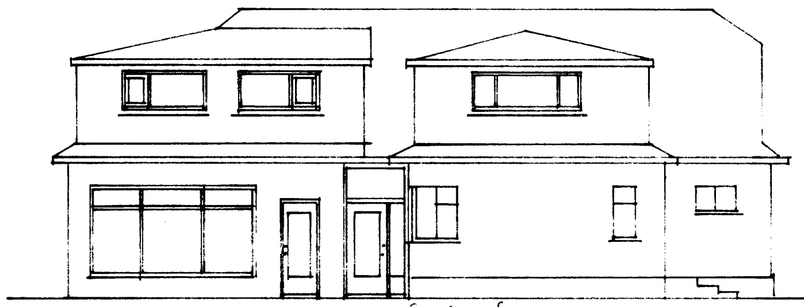

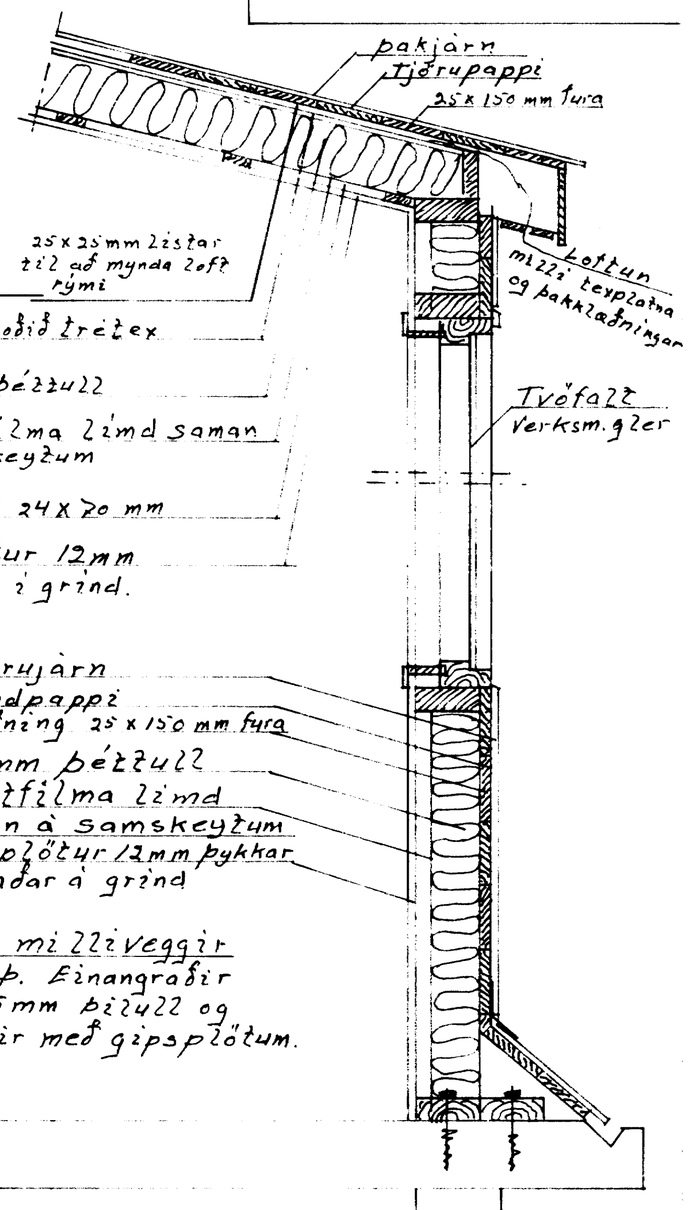

Allir milliveggir 95 mm. þ. Einangraðir með 95 mm þilull og klæddir með gipsplötum.

Efri hæð yfir verslun
Veggir og loft einangrað og klætt að nýju, með steinull og gipsplötum
Neðri hæð er steinsteipt með steinst. loftplötu. Efri hæð erurtimbri klætt utan með bárujárni en að innan með gipsplötum.

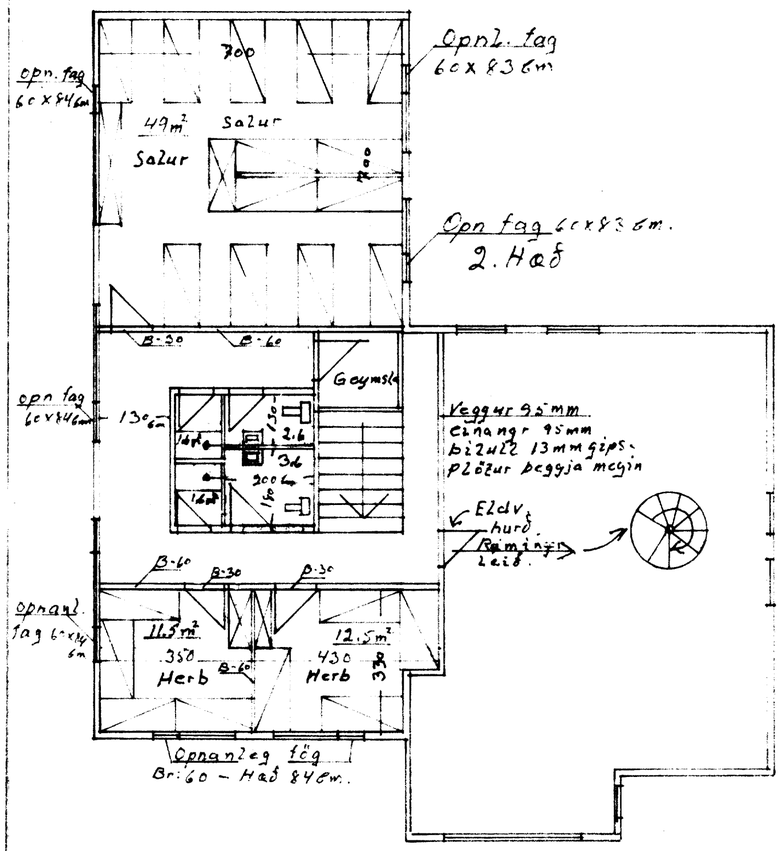

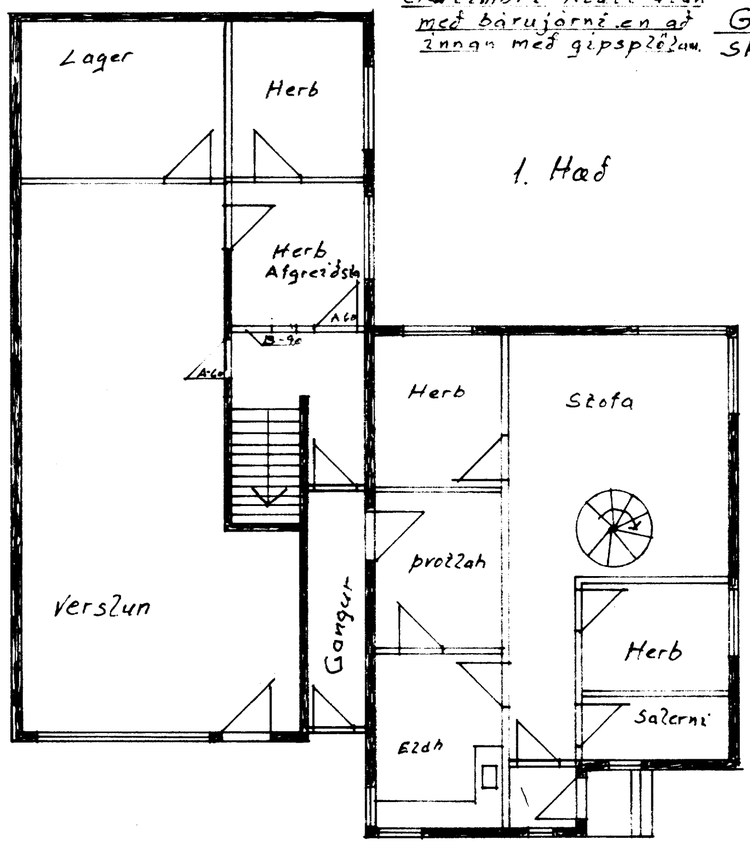

Mælik 1:100 1:10 Önefnd mál í em	Brimhólabraut 1 Breiting á gluggum á efri hæð á austur og norðurhlið. Breiting á snirtiaðstöðu á 2. hæð.
Teiknað í jan. 97	Ágúst Hauggvíðsson