

Mhl.02:
Bilgeymsla 50,3 m² (birt)

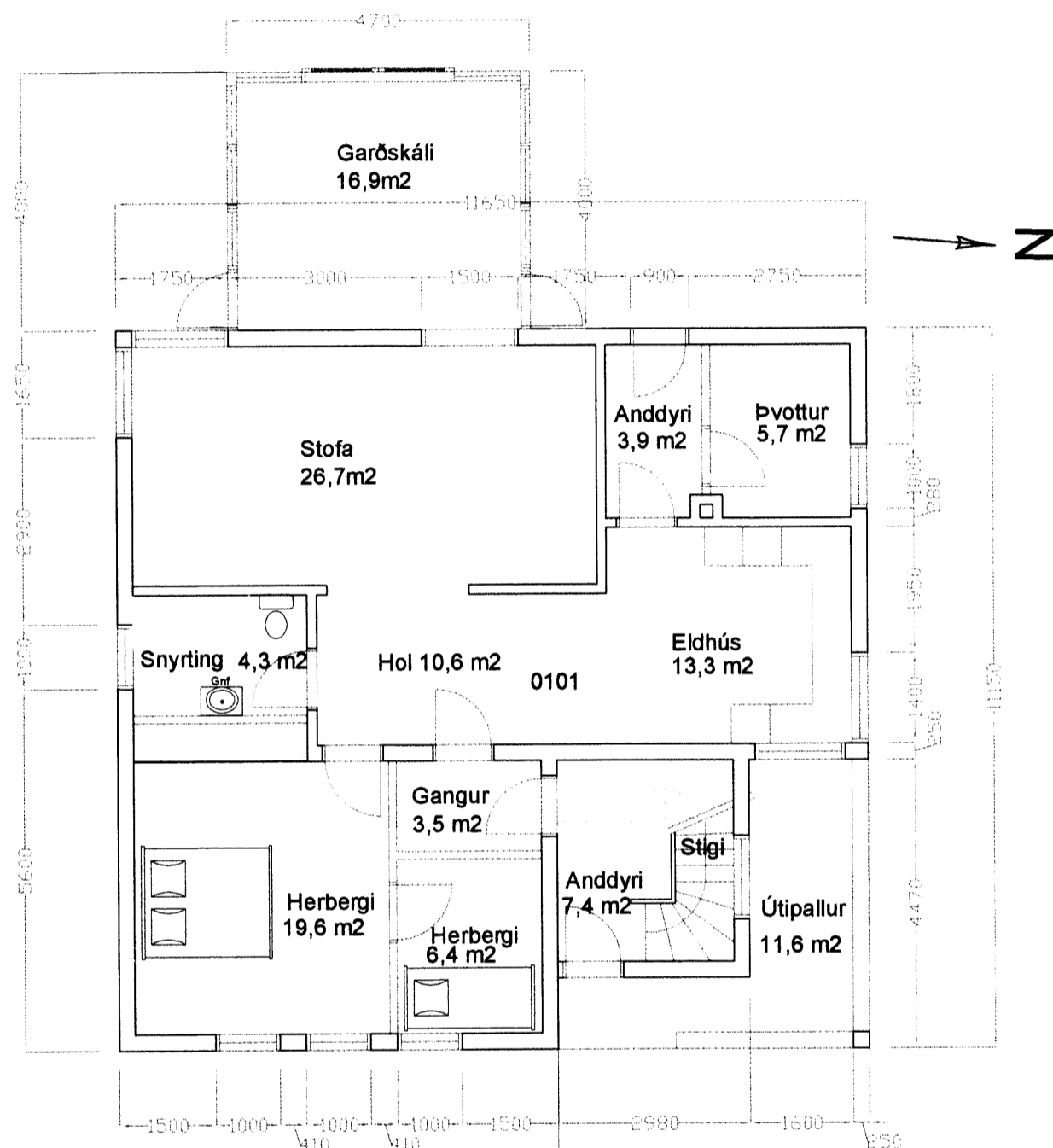

GRUNNMYND 1:100

Brimhólabraut

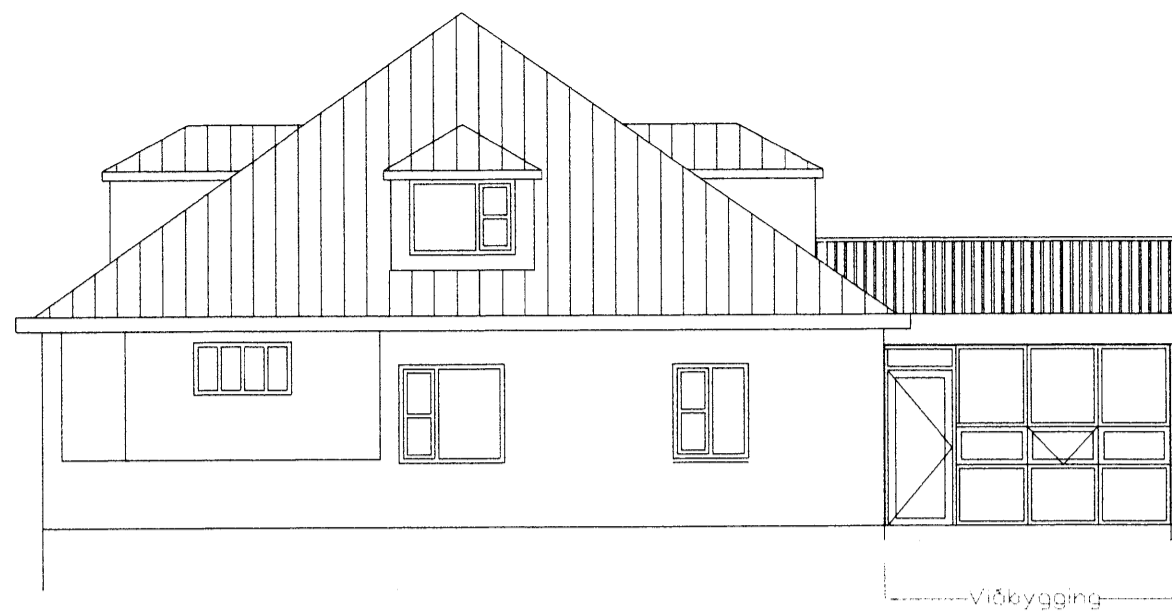

NORÐURHLIÐ, 1:100

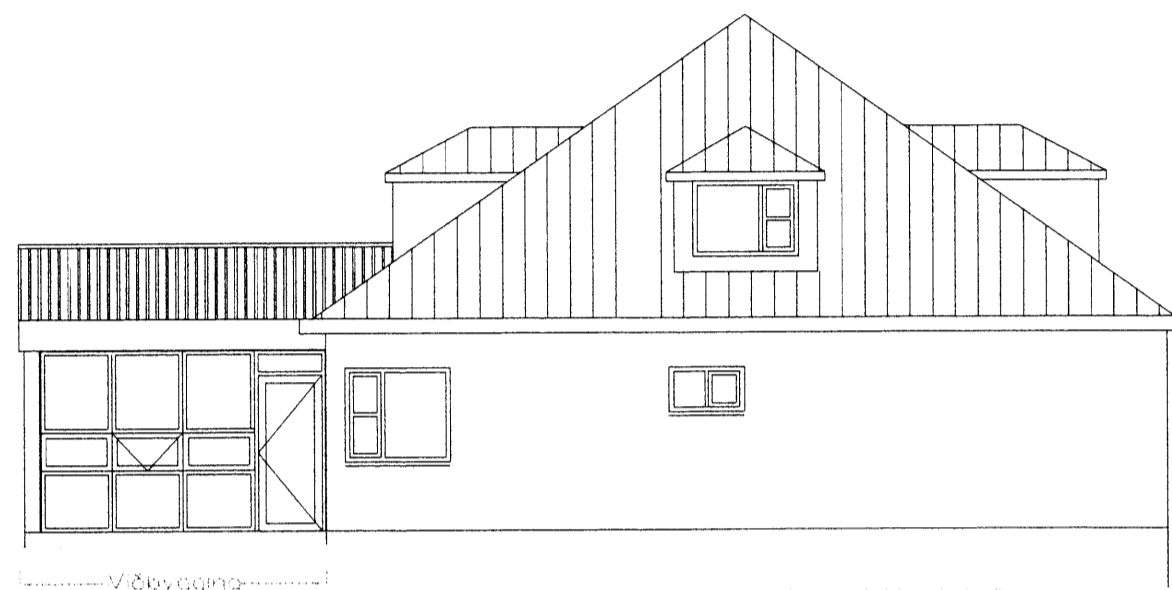

SUÐURHLIÐ, 1:100



VESTURHLIÐ, 1:100



AUSTURHLIÐ, 1:100

**BYGGINGAR OG
BRUNAVARNALÝSING:**

Garðskálinn er byggður ofan á steyptra sökkla oem með steyptri einangraðri gólplötu með 100 mm einangrun. Gólfó verður flisalagt. Grind í útvægjum er úr 75 x 150 mm stoðum á úthorum. Gluggaeiningar eru felldar milli burðarstoða. Þaksperrur eru úr 75 x 225mm og einangrað í sperrubíl með 200 mm steinull með hlífðarpappa. Þak er klætt með 21 mm krossviðaplötum og lagt þakduk. Þakið er útiottað með 25 mm loftrásum c/c 300 mm, sem opnast neðan á þakkanti ofan við glugga. Að neðan er þakið klætt með viðarkæðningu. Upphitun verður með gólfhita. flugnaneti í hverju sperrubíli. —Gluggar eru úr PVC. Gler í gluggum er tvöfalt K-einangrunargler með argongasi.

Brimhólabraut 4, Landnr.160461-Strg.1493-0040

Matshl. 01 Helstu stærðir:

Kjallari 0001	28,7 m ²	63,2 m ³
1. hæð 0101	137,1 m ²	370,0 m ³ stækkun 18,8 m ² /50,6 m ³
2. hæð (ris) 0201	58,6 m ²	152,7 m ³
Alls		224,4 m ²

Lóð 564,1 m²
Brúttó rúmmál húss 645,1 m³
Nýtingarlutfall 0,53

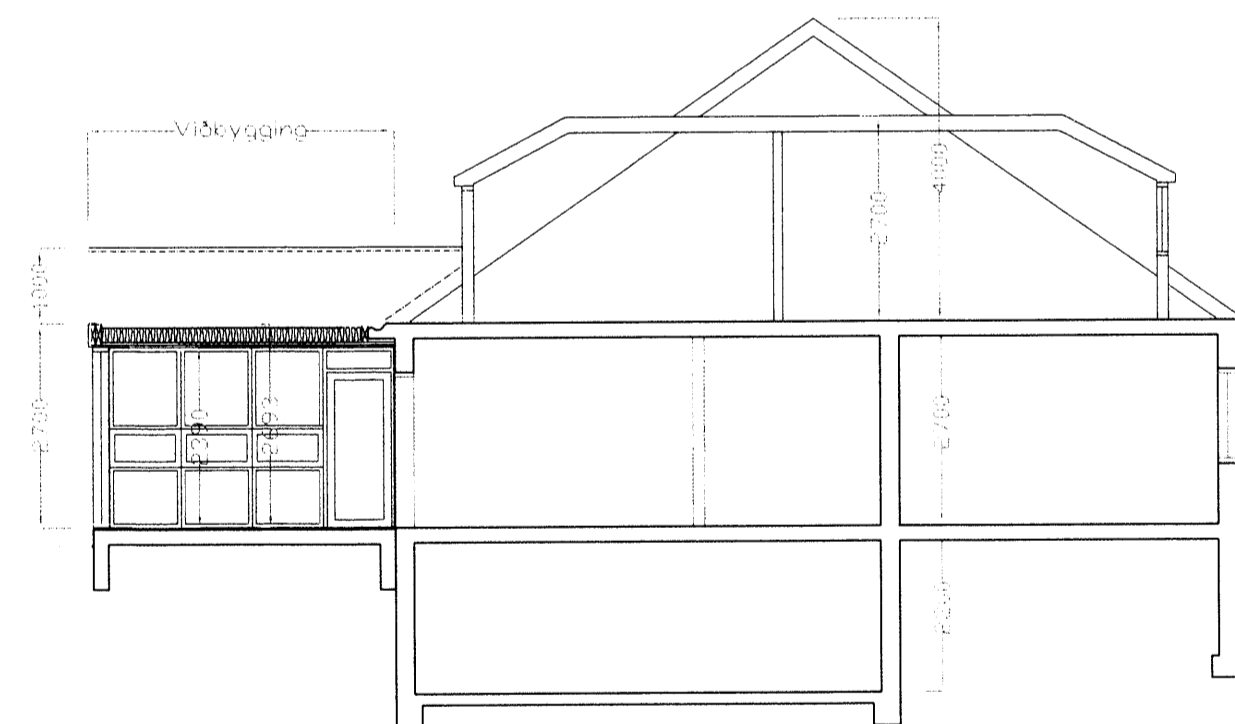

SKURÐUR, 1:100



MANNVIRKJAMEISTARINN EHF
Laxalind 2 201 Kópavogi
Sími: 554-6125 GSM:848-1316

Brimhólabraut 4, Vestmannaeyjum

Kópavogi 24.05.2009... 10251-4359
Verkefni númer 440 Teikning nr.0440-MVM- 1002