

04 MAR 1999

*Sigurjón Pálsson*  
BYGGINGARHÖLUBRUNN VESTMANNNAEYJUM

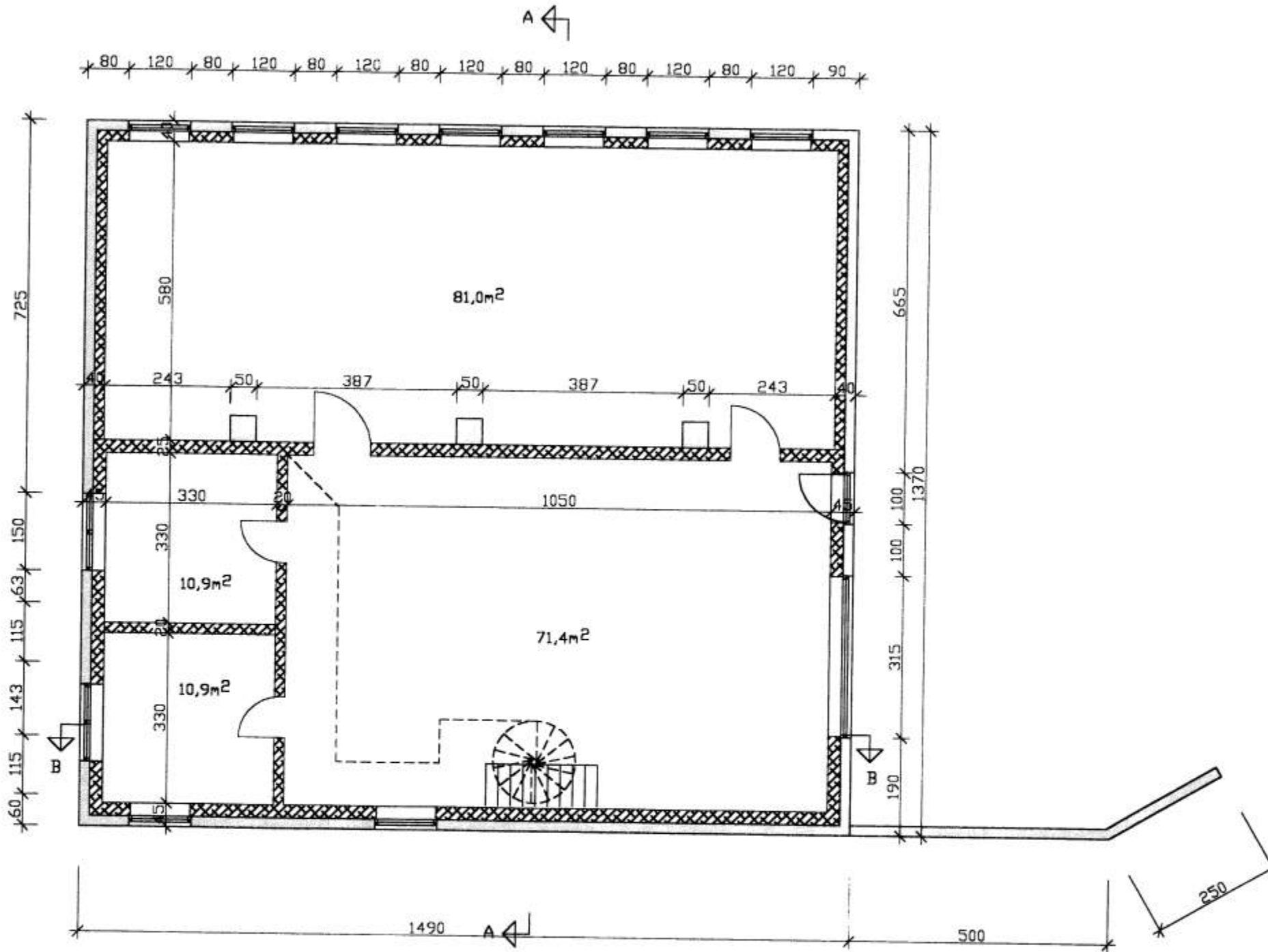

**SKÝRINGAR**

ÞAKKLÆDNING ER LITADAR ALPLÖTUR ÞAKPAPPI  
ÞÉTTKLÆTT KLÆDNING, SPERRUR 50X200 OG EINANGRUN ÞAKULL,  
LOFTAPLATA JÄRNBENT STEINSTEYPA  
ÖTVEGGIR STEINSTEYPTIR EINANGRADIR AÐ INNAN  
MILLIVEGIR HLAÐNIR  
MILLIGÓLF ER STEYPT  
GLUGGAR ÞRÝSTIFÓÐAVARIN FURA, ÖPNANLEG FÖG ÖR  
ÖREGONE PINE OG TVÖFALT GLER

- ELDRA HÖS
- VIÐBYGGING

STÆRÐIR	NETTÓ	BRÜTTÓ
ELDRA HÖS KJALLARI	174,2m <sup>2</sup>	192,9m <sup>2</sup>
VIÐBYGGING 2. HÆÐ	96,9m <sup>2</sup>	115,8m <sup>2</sup>
SAMTALS	271,7m <sup>2</sup>	308,7m <sup>2</sup>

verkefni BREKKHÖS VESTMANNNAEYJUM	SIGURJÓN PÁLSSON TÆKNIFRÆÐINGUR	veris nr. 9880	dagis. NÓV. 98
verkefni VIÐ- OG ENDURBYGGING GRUNNMYND KJALLARI	ILLUGAGATA 55 900 VESTMANNNAEYJUM	tekn. nr. 101	breyting
	skalkv. 1:50	hannað SP	