

Sulurindirstödur. F_i eru
 sváningar í þvermál 60 cm (tunnur)
 S_i : 4 K10 Lóðr. tengingarnir $l=110$
 náir 50 yfir F_i .
 Súla S_i þvermál 25 cm.

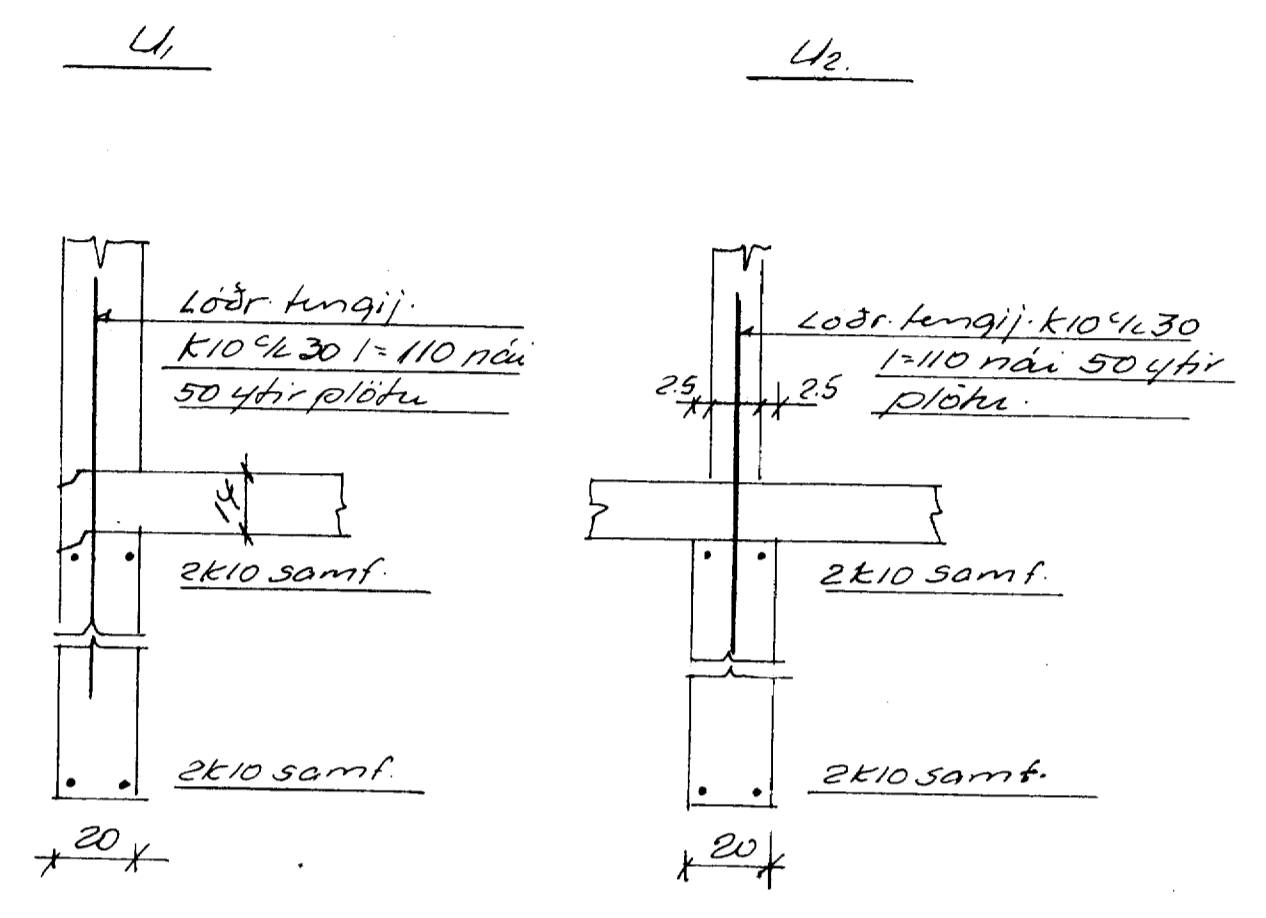
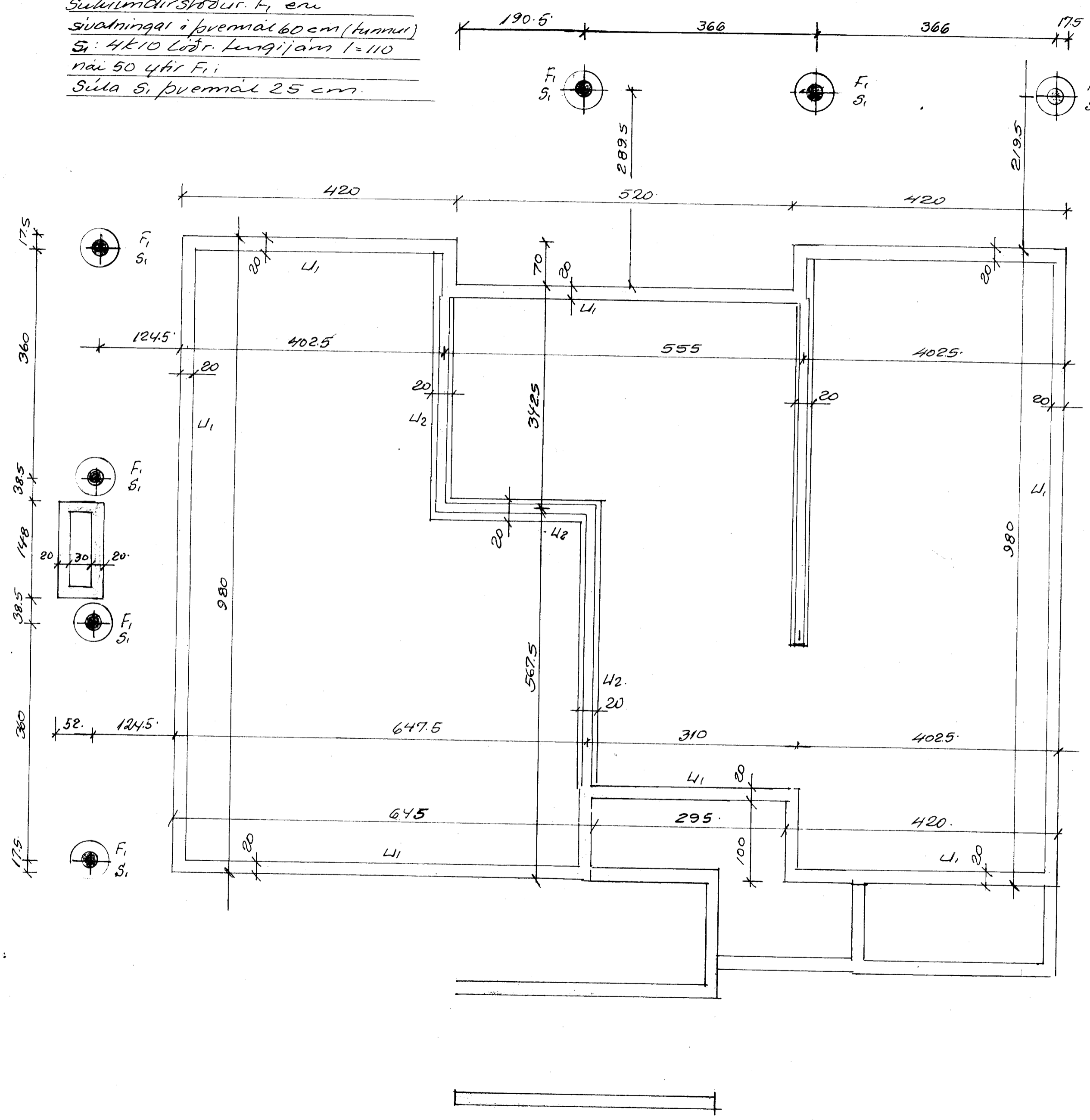

Gráð þyrir sökklum á fastan botn (móhelli; klöpp)
 niðri í fróstrítt djúpi. Fyllt undir göltplötu með
 grusvandlega þjappaðri og plastdúkuð auk í plast-
 einangrunar settur undir plötu og niðri með útvægja-
 sökklum. Plötubúkket ca. 14 cm.
 Net K8 4/35 lagt ca. í plötumidju.
 Stappa S160 í sökkla og göltplötu.
 k : kambstær K40; r_i : 2000 kg/cm².

N.B. Sökkla og göltplata hafði verið
 stuþpl. mídað með annan hús (Tekn. depp. 1977
 frá Staðalmús). Nota má þá sökkla, þar sem

Benedikt B. Sigrússon		
verkt. /		
Brattholt 5, Vestmeyjum.		
M.	1:50	Undirstöður.
	1:20	
D.	mái 79	Sökkla.