

20. MAÍ 2021

Sigurð S. S. S.  
BYGGINGARFULLTRÚINN Í VESTMÁNNAKYRNUM

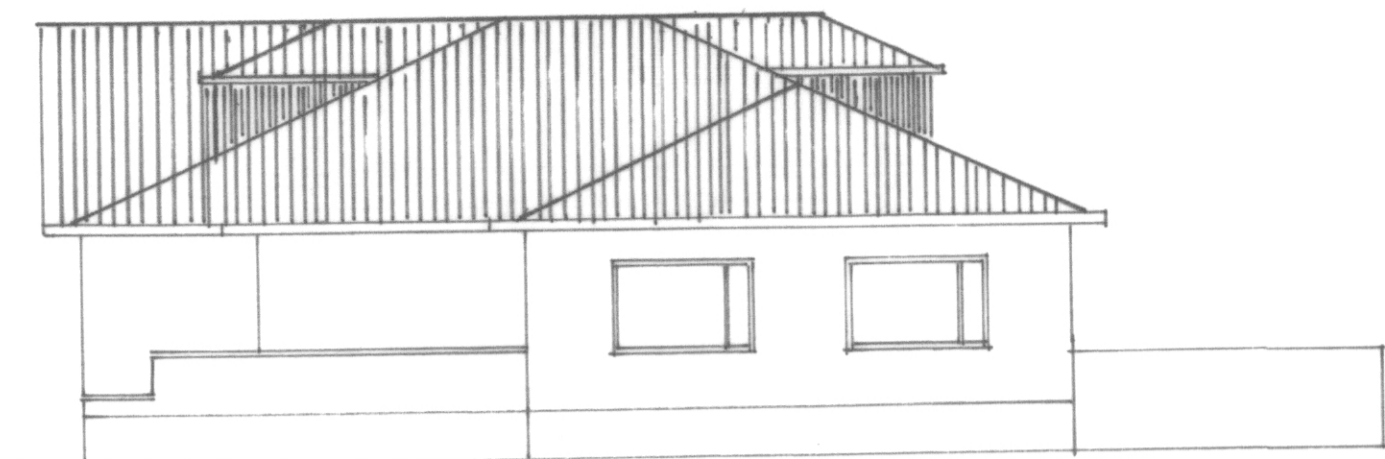

Nordurhlid



Sudurhlid



Vesturhlid



Austurhlid

**Bodaslið 23. Byggingarlýsing.**  
Stakkun á risibú og breiðing og þaki. Móleittur 45x120 gagnvarinboltadar ofana gólfplötu með 12x150 mür þellum e- $\epsilon$ -40mm. Sperrur eru festar við móleittu með 10x100 byggingarvinklum. Tveir vinklar úr sperru í móleittu og tveir vinklar úr sperru í manisbita 1/2 skráfur 5x40 í hverri vinkli. Sperrur eru 45x220 kladdar með 25x10a turubardum. 5mm bíl skal hafð milli borða til loftunar. Þakpappi og þakvassal eða á. Undir klæðningu skal vera 25mm loftunarbíl og 200mm þakull milli sperra. Síðan fakasperruþást. Hafmagnsgrind og vegg og lofta klæðning. Í stafinn undir glugga kemur 45x120 grind kladd að utan með 9mm krossvði, loftunarlístar og stöð steni eða sambarilegt efni. Að innan sambarilegur frögangur og í þaki. Gluggi verður úr gagn þarinn turu eða sambarilegt efni. Með tvöföldu k-gleri og opnánlegu tagi. Stakkun gólfplötar verður 10cm.  
Stöðir Netto - brúttó - Rúmmál  
Ríshad 89,2m<sup>2</sup> 192m<sup>2</sup> 288m<sup>3</sup>

16.10.84 20.49  
Konstantínus  
Lapinlonas

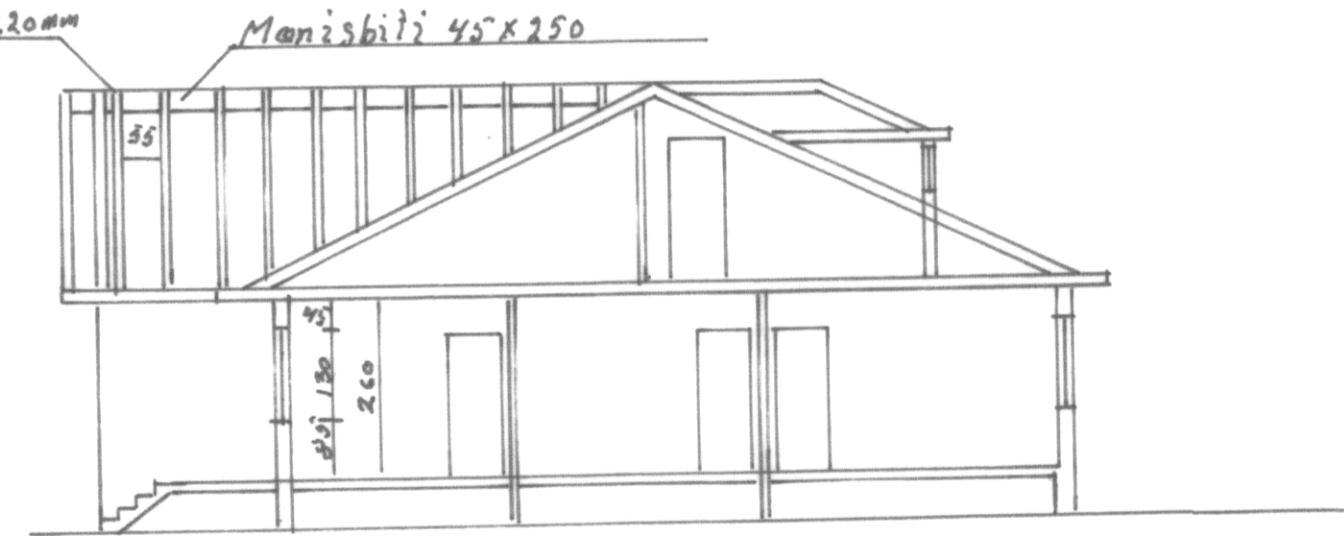
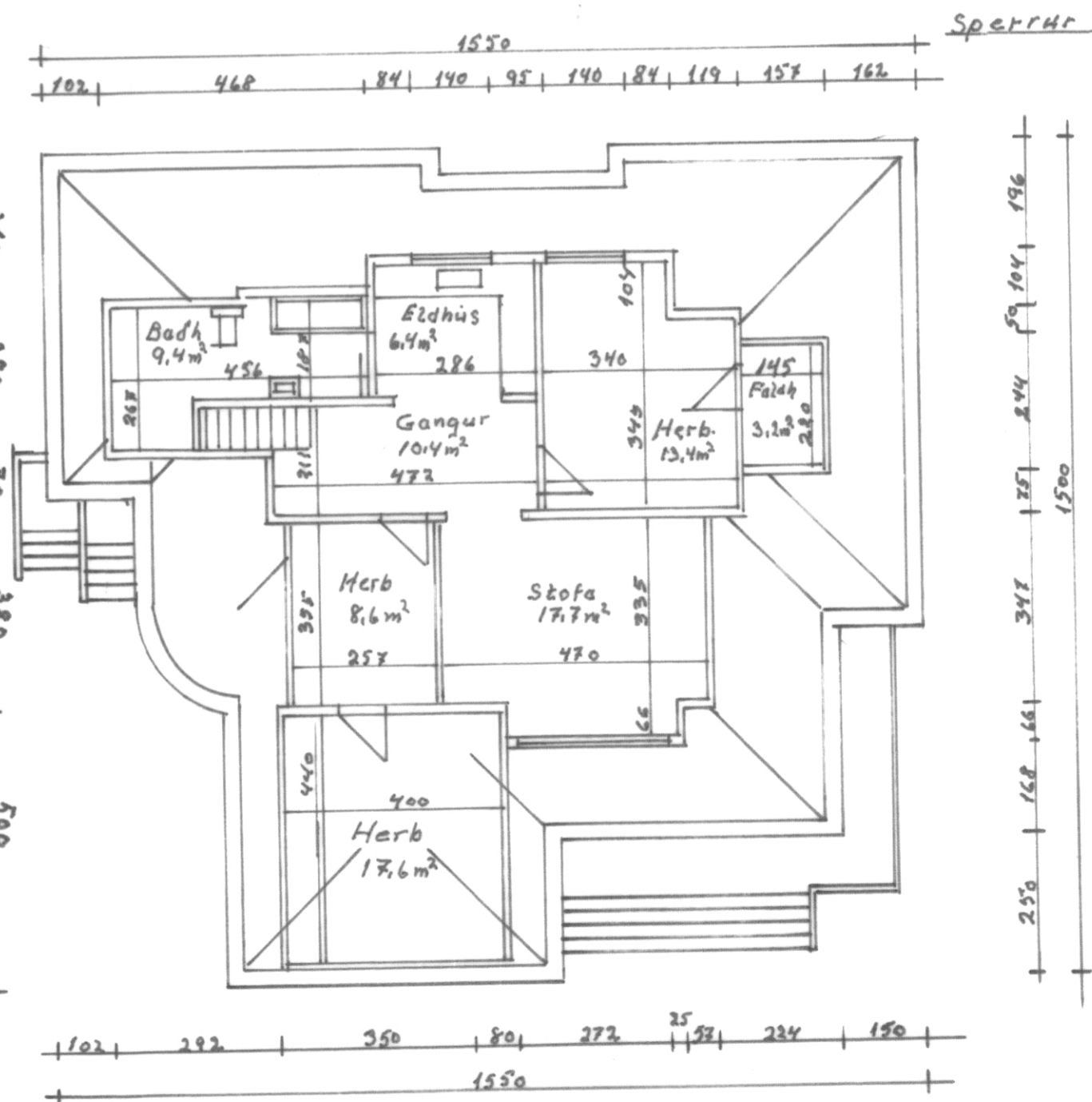

Málak 1:100	Bodaslið 23 Breiðing og stakkun á ríshad
Teiknad í apríl 2011	Grunnmynd, lítil og sneiðmynd Agúst Hrognarsson