20190619-0003

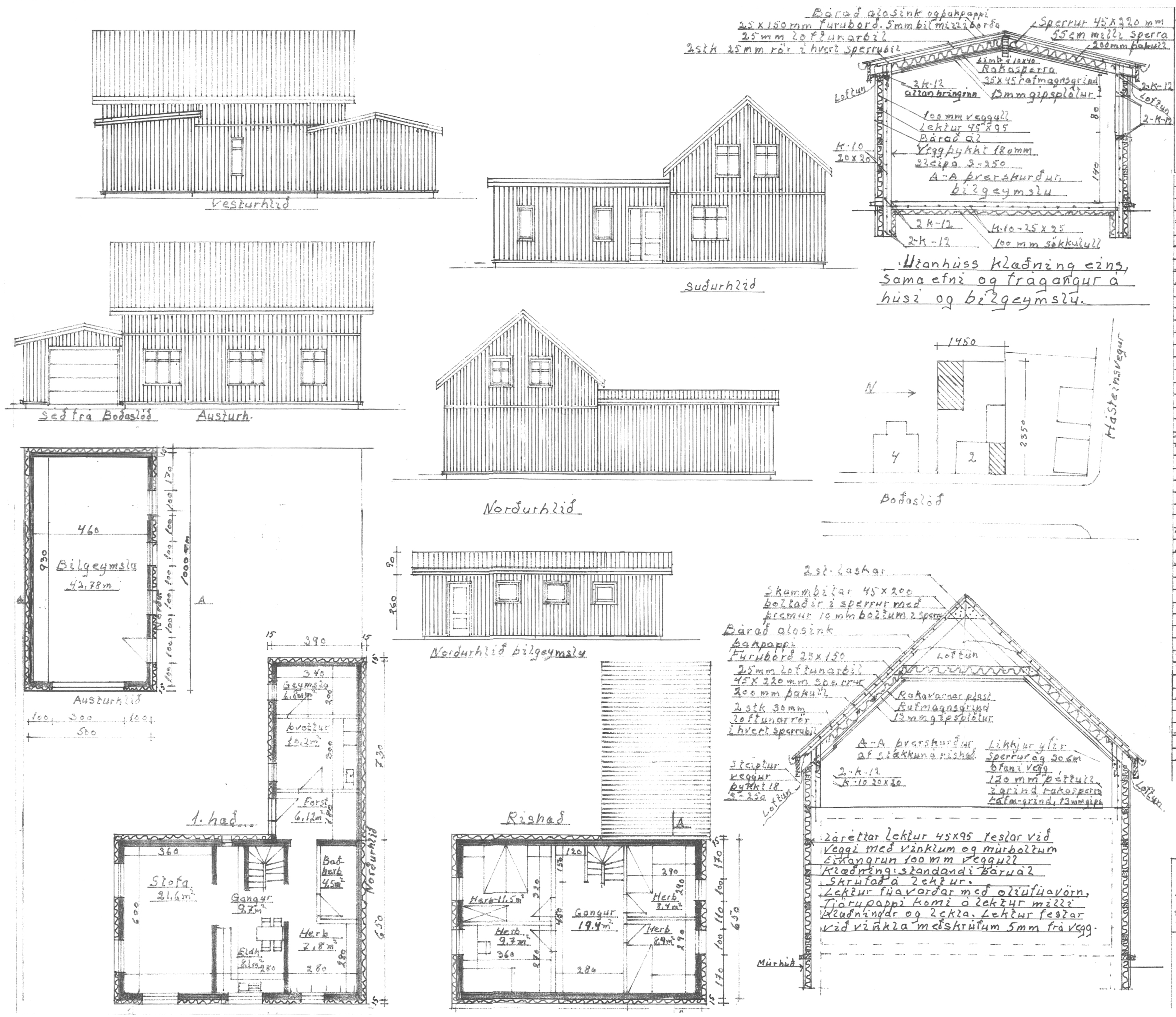

Boðaslóð 2: Stækkun á rishæð. Neðri hæð undir viðbyggingu er steipt og járnbundin í hólf og gólf. Útveggir í viðbyggingu rishæðar steiptir og járnbundnir. Útveggir í gamla húsinu eru steinsteiptir. Innveggir í neðri hæð eru steinsteiptir en í rishæð einangraðir timburveggir klæddir með 13 mm gipsplötum. Sperrur eru 45 x 220 mm fura með 200 mm þakull milli sperra og 25 mm loftunarbili milli klæðningar og einangrunar. Sperrur klæddar með 25 x 150 mm furuborðum, þakpappa og bárujárni. Neðan á sperrur rakavarnarplast, rafmagnsgrind og gipsplötur. Eftir stækkun: Flatarmál útveggja 185 m², þar af gluggar 15,3 m² og hurðir 3,5 m². Þakflötur 131,5 m² þar af útafstaða 10,6 m²

Bílgeymsla:
Sökklar, gólfplata og útveggir eru steipt og járnbundin. Límtré 14 x 60. Lengd 930 í mæni. Sperrur 45 x 220. 55 cm milli sperra, þakull 20 cm þykk milli sperra, og 25 mm loftunarbil milli klæðningar og einangrunar. Sperrur klæddar með 25 x 150 mm furuborðum með 5 mm bili milli borða, þakpappi og bárujárn. Neðan á sperrur komi rakasperra, rafmagnsgrind og 13 mm gipsplötur.
Flatarmál útveggja: 68 m², þar af gluggar 0,8 m², og hurðir 9,2 m². Þakflötur: 48 m² þar af útafstaða 10 m²

Stærðir:	Nettó	Brúttó	Rúmmál
Neðri hæð:	69,8 m²	93,5 m²	243 m³
Rishæð:	57,4 m²	65,5 m²	182 m³
Samtals:	127,2 m²	159 m²	425 m³
Stækkun:	17,8 m²	20,5 m²	53,6 m³
Bílskúr:	25,76 m²	35 m²	112 m³

Stærð lóðar 341 m² (eftir stækkun)

Mælikvarði	Boðaslóð 2.
1:100 1:50 1:500 Ónefnd málsi cm.	Stækkun á rishæð. Grunnmynd útlit og þverskurður A-A Einangrun að utan Bílgeymsla grunnmynd og þverskurður A-A Stækkun á bílgeymslu Afstöðumynd
Teiknað 2 des. 2017. Breyting 2 maí 2019	Ágúst Hreggviðsson

SAMÞYKKT AF BYGGINGARFULLTRÚA
6. JÚNÍ 2019
BYGGINGARFULLTRÚINN Í VESTMANNAEYJUM