

SAMÞYKKT AF BYGGINGARFULLTRÚA

8. MAR. 2018
Byggingarfulltrúinn í Vestmannaeyjum

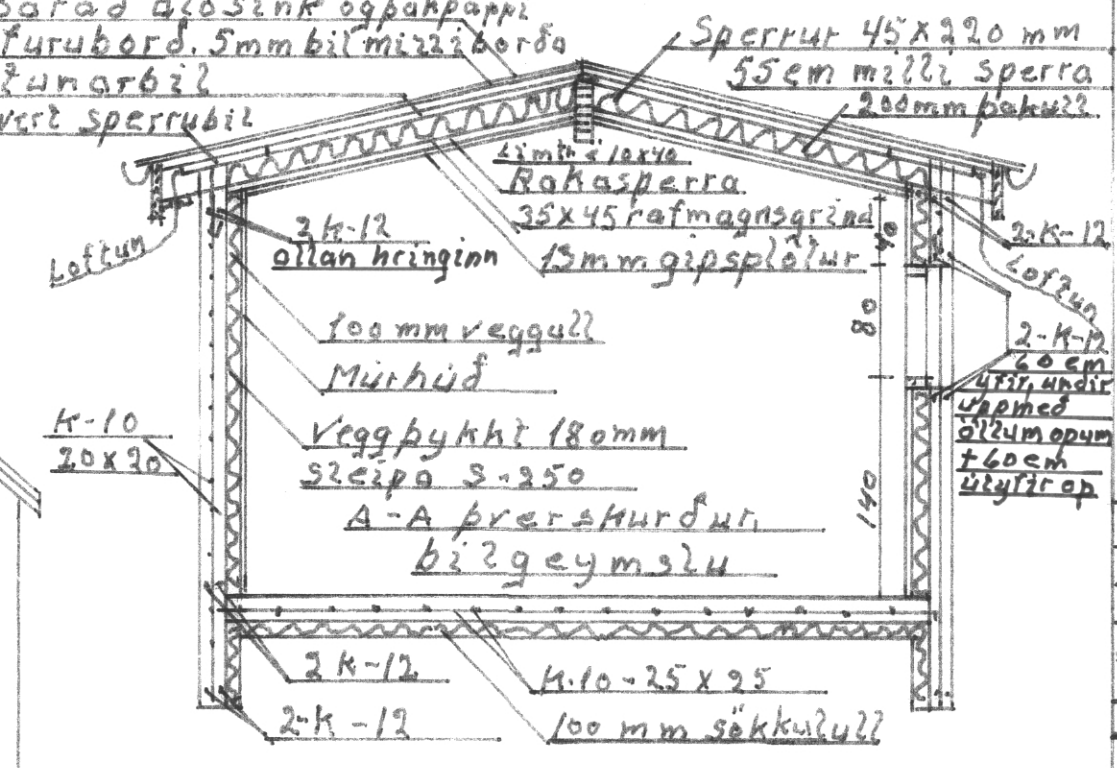
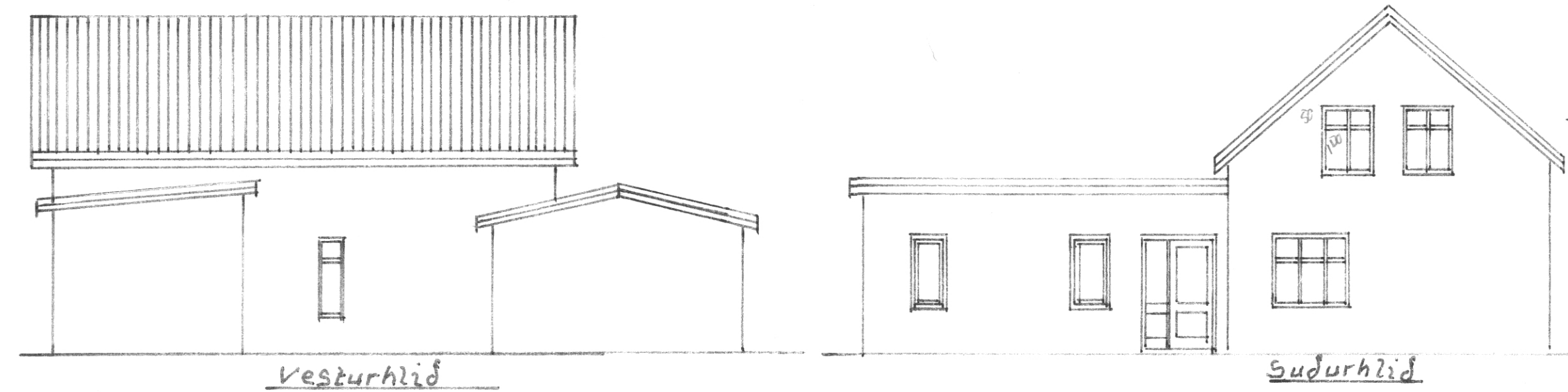

Bodaslið 2; Stakkun á rishad. Nedri had undir viðbyggingu er steipt og járnþundin í höl og gólf. Útveggir í viðbyggingu rishadar steiptir og járnþundir. Útveggir í gamla húsinu eru steinsteiptir. Innveggir í nedri had eru steinsteiptir en rishad einangradir tímburveggir kladdir með 13mm gipsplötum. Sperrur eru 45x220mm fura með 200mm þakull milli sperra og 25mm loftunarbíl milli klæðninga og einangruna. Sperrur kladdar með 25x150mm furubordum, þakpappa og þarujárni. Nedan á sperrur rakavarnarplast, rafmagnsgrind og gipsplötur. Eftir stakkun: Flötarmál útveggja 183m², þar af gluggar 15,3m² og hurdir 3,5m². Þakflötur 131,5m² þar af úlafstada 19,6m².

Bílgeymsla: Sökkur, gólfplata og útveggir eru steipt og járnþundir. Limtálar 10x40, lengd 560, í milli sperra 45x220. 55cm milli sperra þakull 20cm þykki milli sperra, og 25mm loftunarbíl milli klæðninga og einangruna. Sperrur kladdar með 25x150mm furubordum með 5mm bíl milli borða, þakpappi og þarujárni. Nedan á sperrur komi rakasperra rafmagnsgrind og 13mm gipsplötur. Flötarmál útveggja: 64m² þar af gluggar 9,8m² og hurdir 9,2m². Þakflötur: 48m² þar af úlafstada 13m².
Stærðir: Netto - Brutto - Rúmmál
Nedri had: 69,8m² - 93,5m² - 243m³
Rishad: 57,4m² - 65,5m² - 182m³
Samtals: 127,2m² - 159m² - 425m³
Stakkun: 17,8m² - 20,5m² - 53,6m³
Bílskýr: 25,76m² - 35m² - 112m³
Stærð þegar

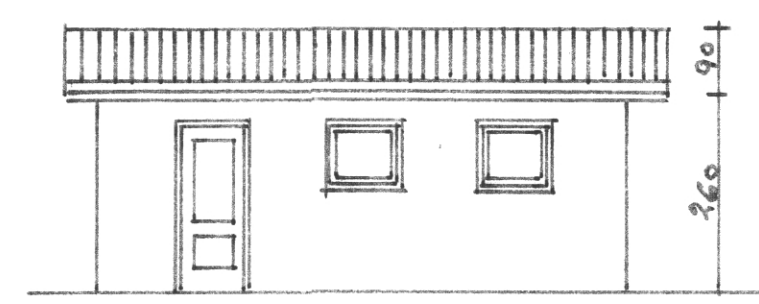
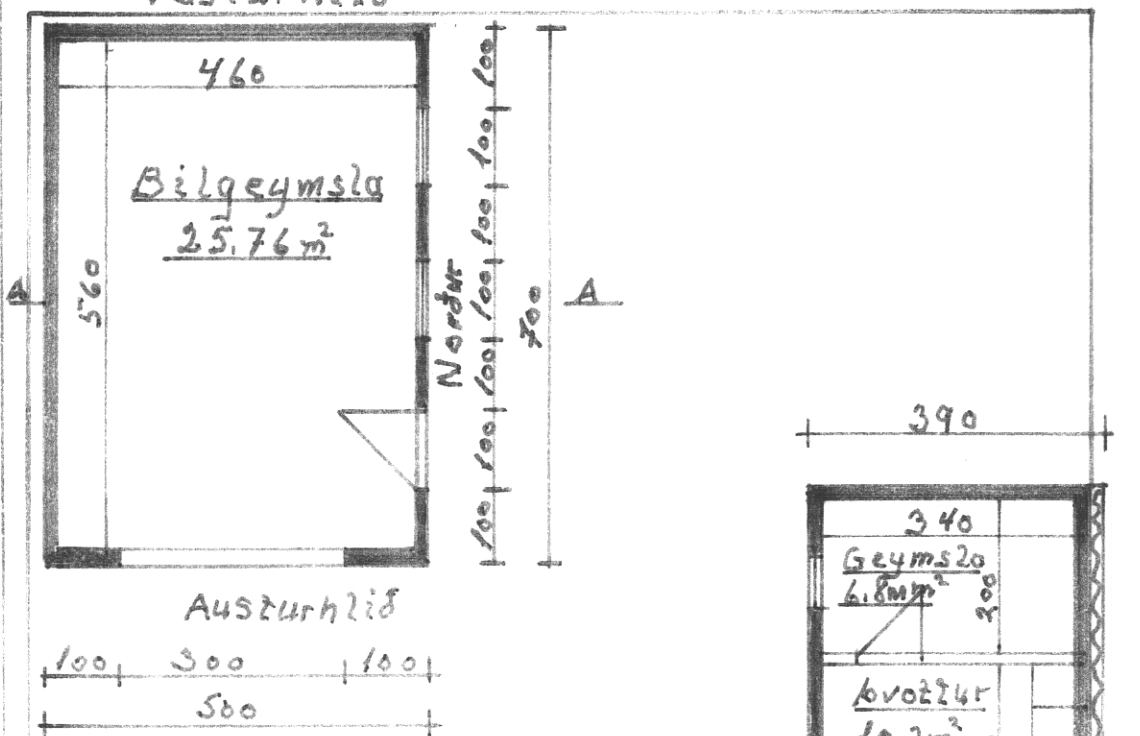
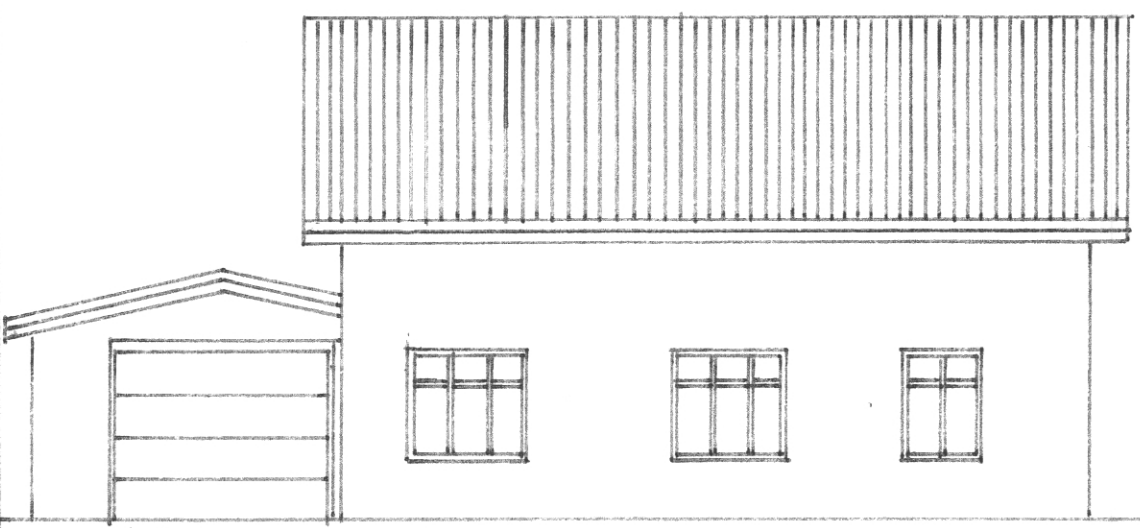
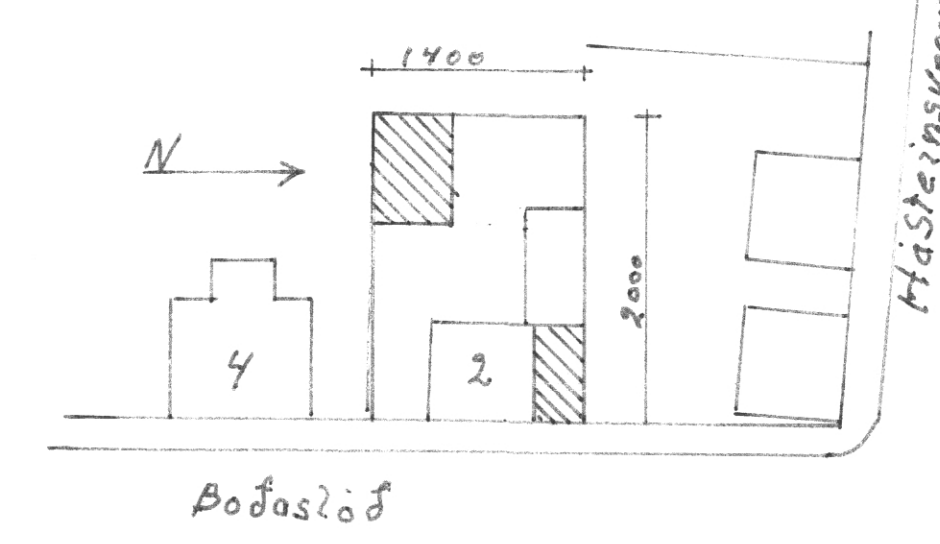

Nordurhlid bilgeymsla

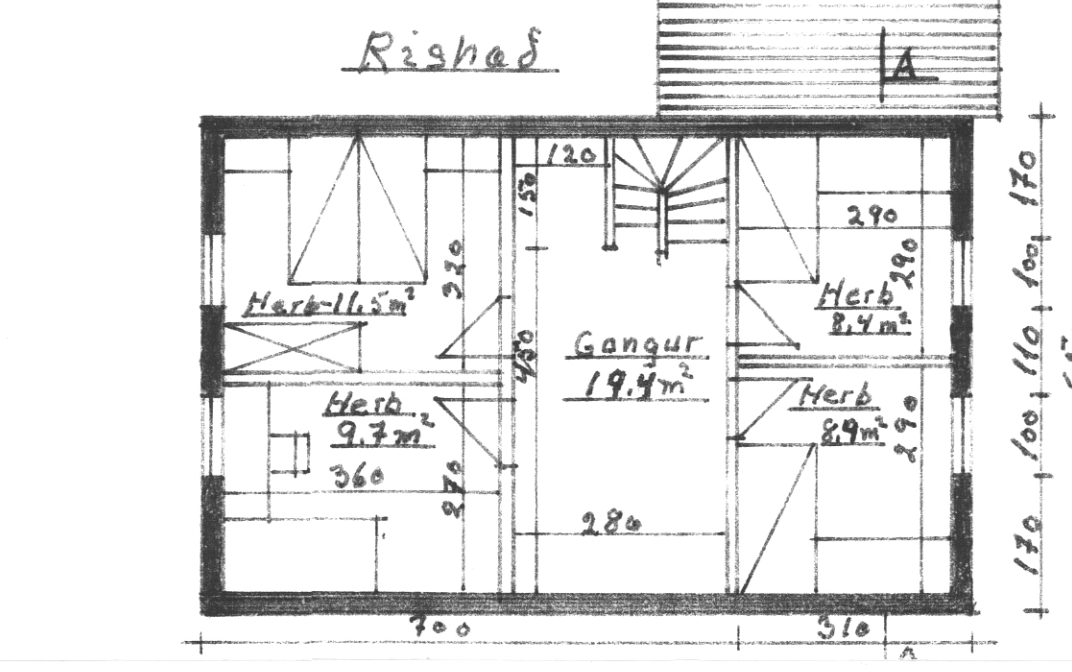
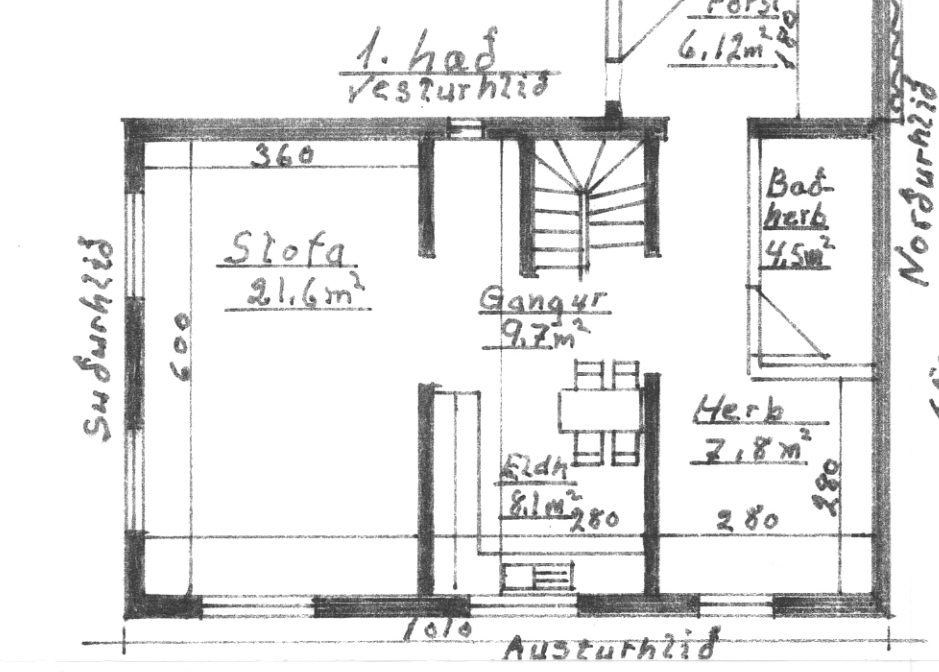
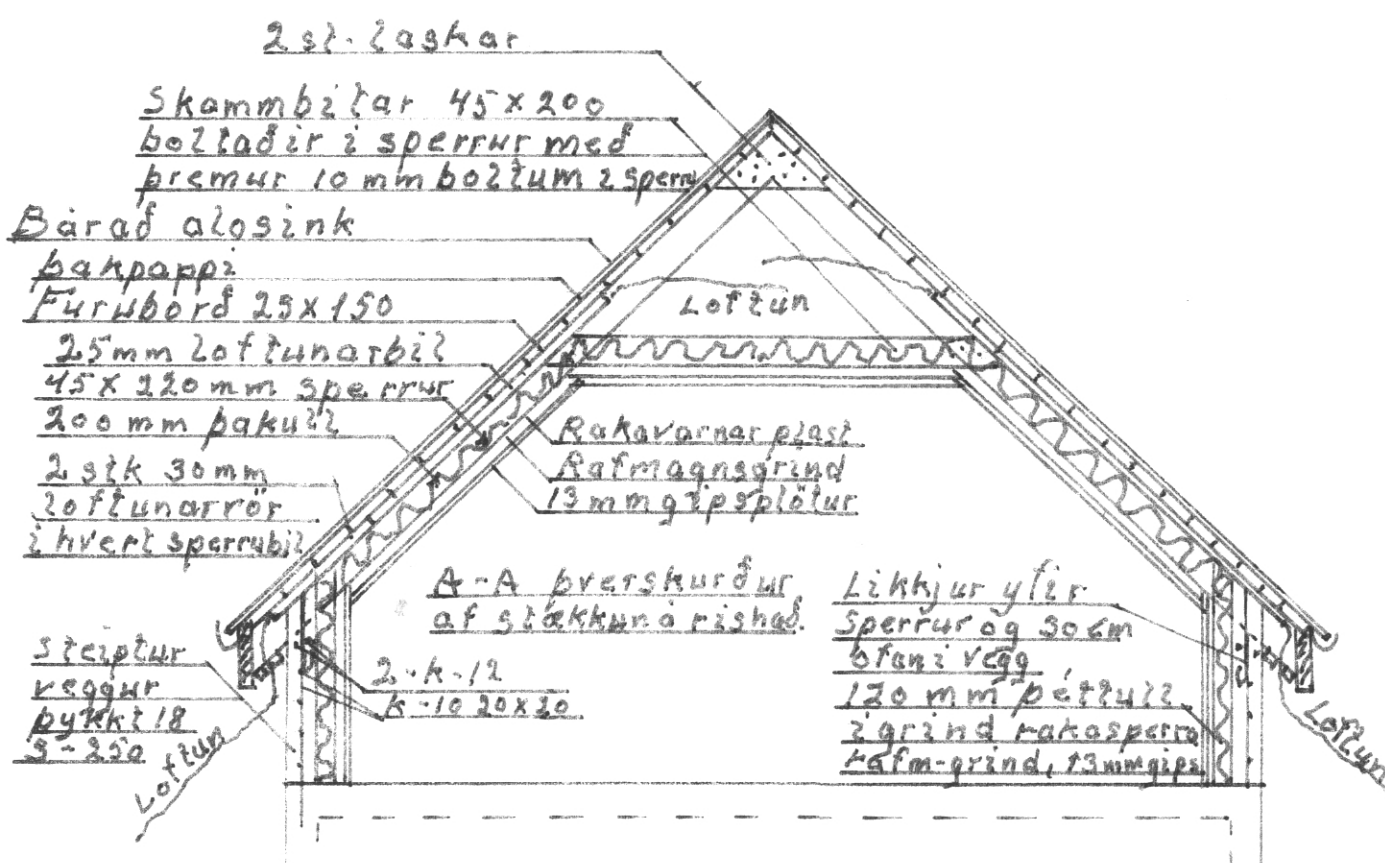

Bedalíft
x Sigurður Ólafur Sveinsson
x Frída Þuríðsdóttir

Mættikvafi:	1:100	1:50	1:500	Ómæld málsm. Teiknað 2 des. 2017
	Bodaslið 2.			
	Stakkun á rishad.			
	Grannmynd útlit og þverskurður A-A			
	Bílgeymsla grannmynd og þverskurður A-A			
	Afsöðumynd			
	Agúst Þorgerðsson			