

KJALLARI

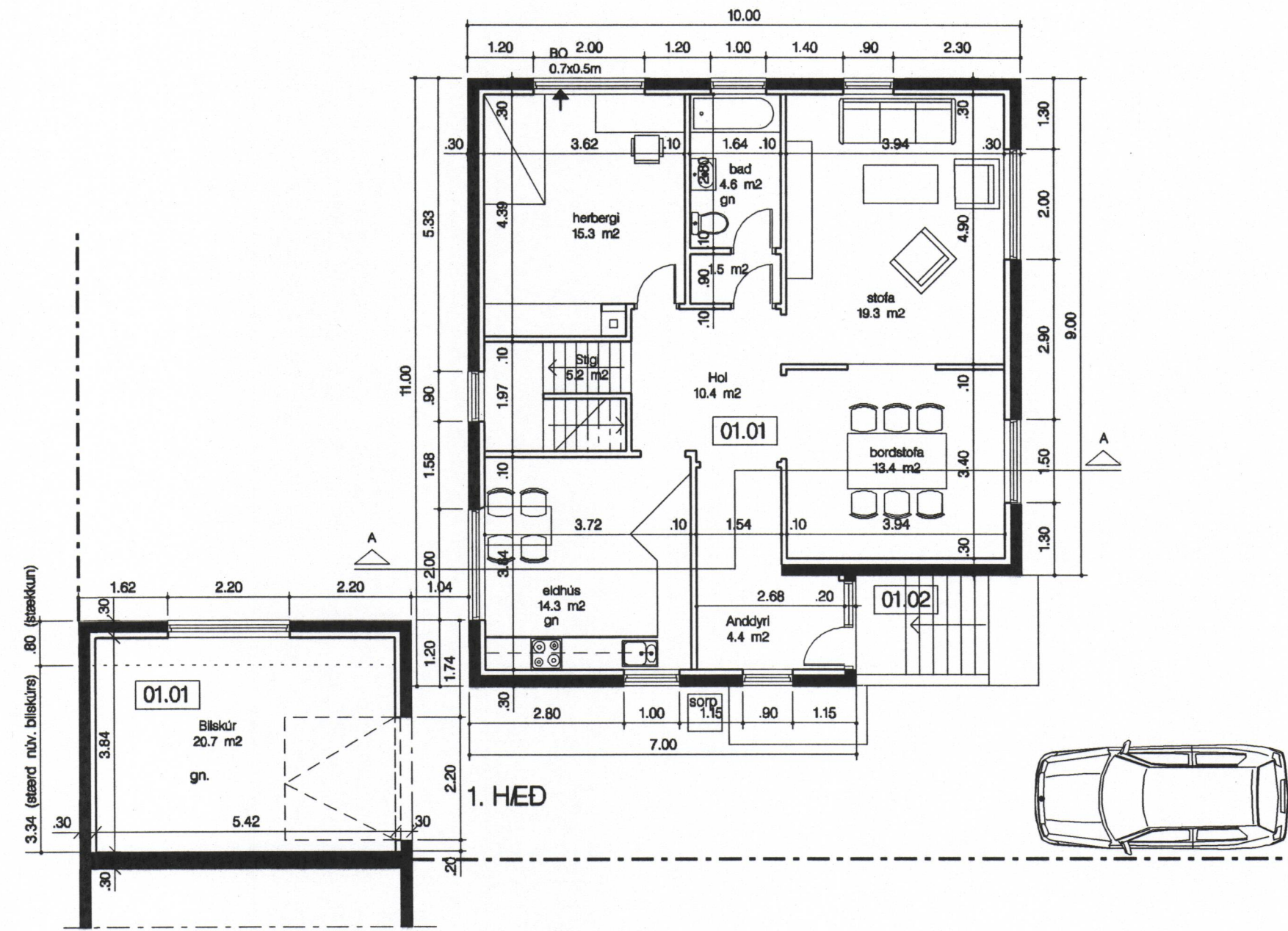

1. HÆÐ

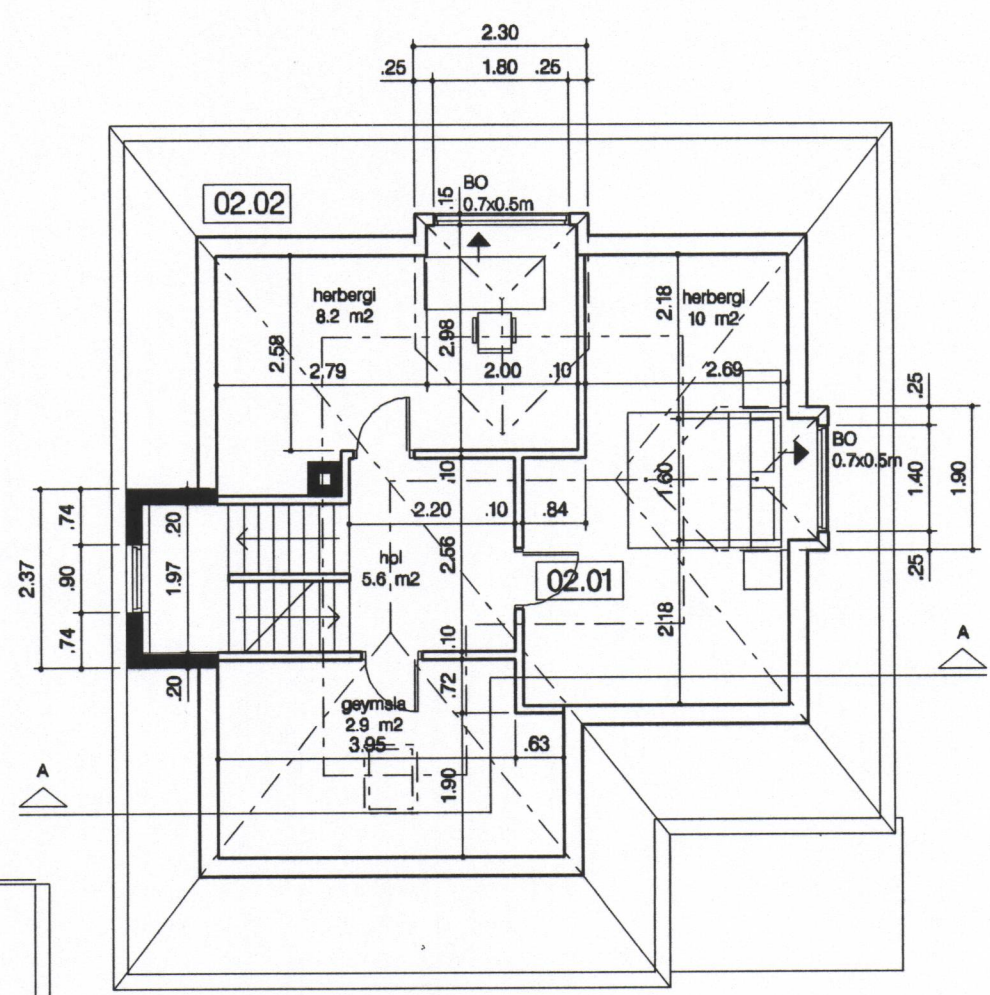

2. HÆÐ

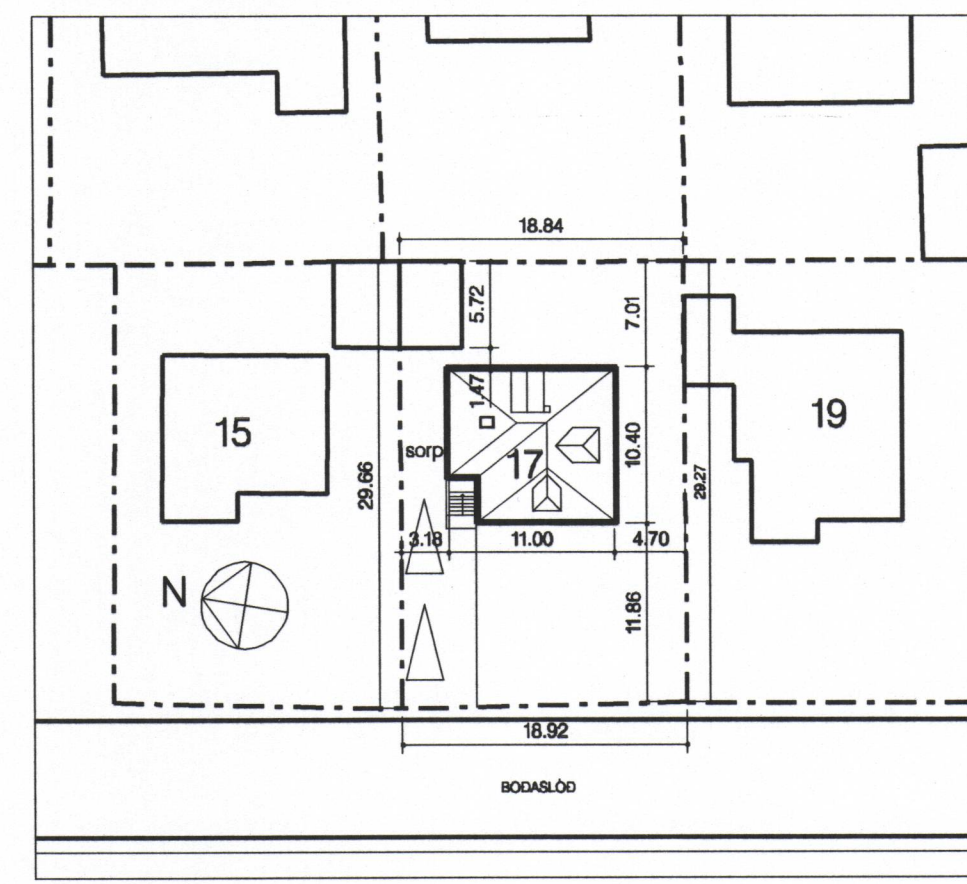

AFSTÖDUMYND 1:500

SKÝRINGAR:

BYGGINGARLÝSING:
 Notkun - íbúðarhús
 Burðarvirki - Burðarvirki veggja er úr steinsetu þu en þak er úr timbr.
 Fréngangur úr veggja - Úr veggjum eru mörhúðaðir og einangraðir að innan á hefðbundin máta.
 Fréngangur þaka - Þök eru úr timbr, málmkledd og einangrað með steinullareinangrun.
 Litir - Úr veggjum eru ljósur.
 Gluggar og hurdir - Gluggar og hurdir eru úr timbr. Gluggar eru með tvöföldu gleri.
 Lagnir - Inntök eru í kjallara. Allar vatns- og rafagnir eru lagðar innan í veggjum.
 Loftþræsting - Öll gluggalaus rými eru loftþræst með vélrænni loftþræsting.

STÆRDIR:

- Brúto flatamál:**
 Kjallari - 106 m²
 1. Hæð - 104 m²
 2. Hæð - 104 m²
 Blökur - 26,2 m²
 Samtals - 340,2 m²
- Brúto rúmmál:**
 Íbúðarhús - 680,1 m³
 Blökur - 69,1 m³
 Samtals - 749,2 m³
- Nettó grunnflötur:**
 Íbúðarhús - 284,2 m²
 Blökur - 20,7 m²
 Samtals - 284,9 m²
- Löðastærð** - 556,2 m²
Nýtingarhlutfall löðar - 0,61
- Blástæði á löð** - 2

ATH! ÖLL MÁL SKULU TEKIN Á STADNUM.

| Endurskodun: | Daga: | Telkn: | Yfirf.: |
|--------------|-------|--------|---------|
| H: | | | |
| G: | | | |
| F: | | | |
| E: | | | |
| D: | | | |
| C: | | | |
| B: | | | |
| A: | | | |

BODASLÖD 17
 Vestmannaeyjum

STADGREINIR: -
 VERKKAUPI: Guðjón G. Engilbertsson
 KENNITALA VERKKAUPA: 010863-2879

ADALUPPDRATTUR 1 AF 3

EFNI: Grunnamynd kjallara, 1. og 2. hæðar. Afstöðumynd

MELKYRDI: 1:100 / 500

FRUMSTÆRÐ BLAÐS: A2

TEIKNAD: UBG, IC VERKFR. 0423

YFIRFARID: KMK TEIKN. NR. 101

DAGSETNING ÚTGAFU: 23.08.2004 ENDURSK.:

VA ARKITEKTAR
 skólavörðustíg 12
 101 Reykjavík
 kt: 450400-3510
 sími: 530 8990
 fax: 530 8991
 va@vaarkitektar.is
 www.vaarkitektar.is

ÚTGEFANDI: *Indro Candi* KT: 170364-7599

Teikning þessi er gollin út af undirtekiðum fyrir hönd eiganda höfundaréttar, VA Arkitektar ehf. Teikninguna má ekkert nota með neinum hætti, að hluta til eða í heild á skilfraga leyfis höfundar.

