

Nordurhlid.

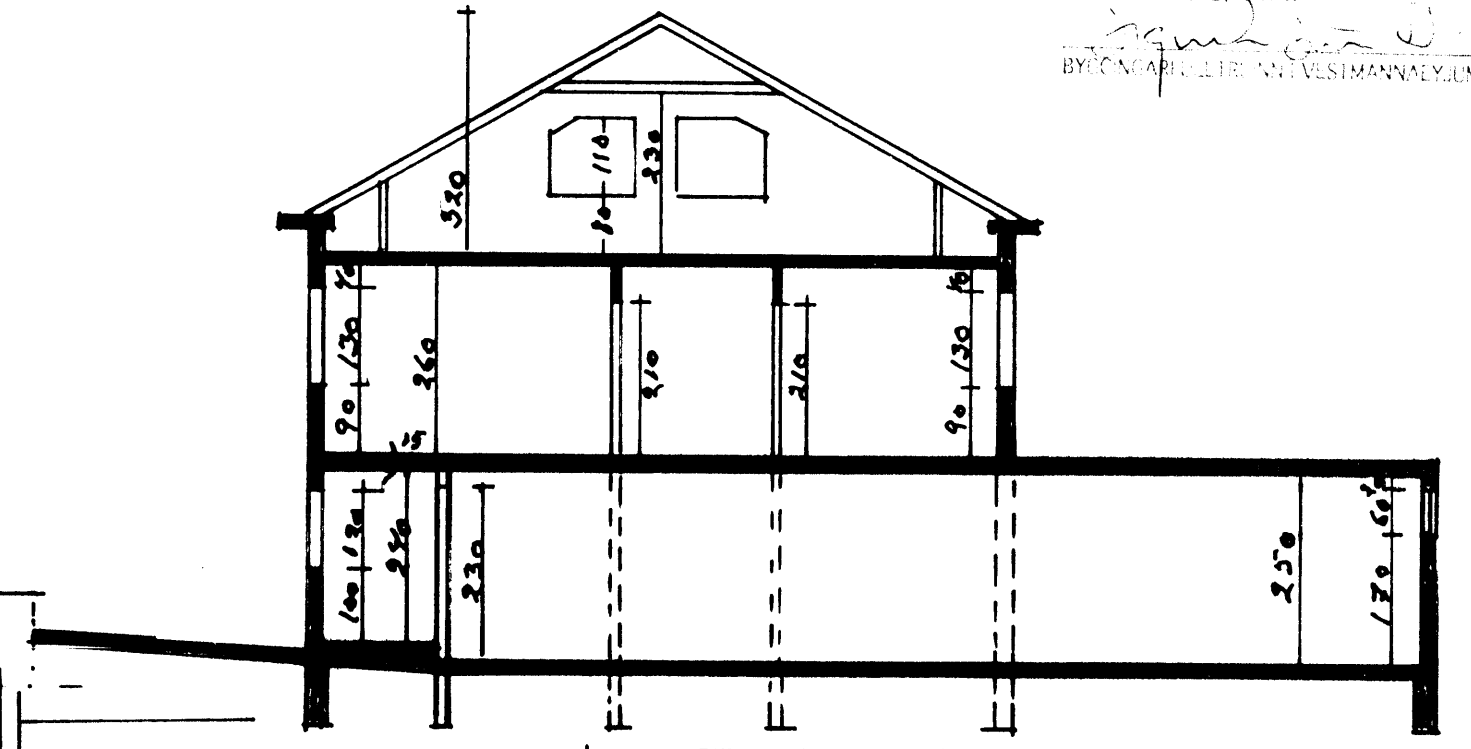

Sudurhlid



Vesturhlid

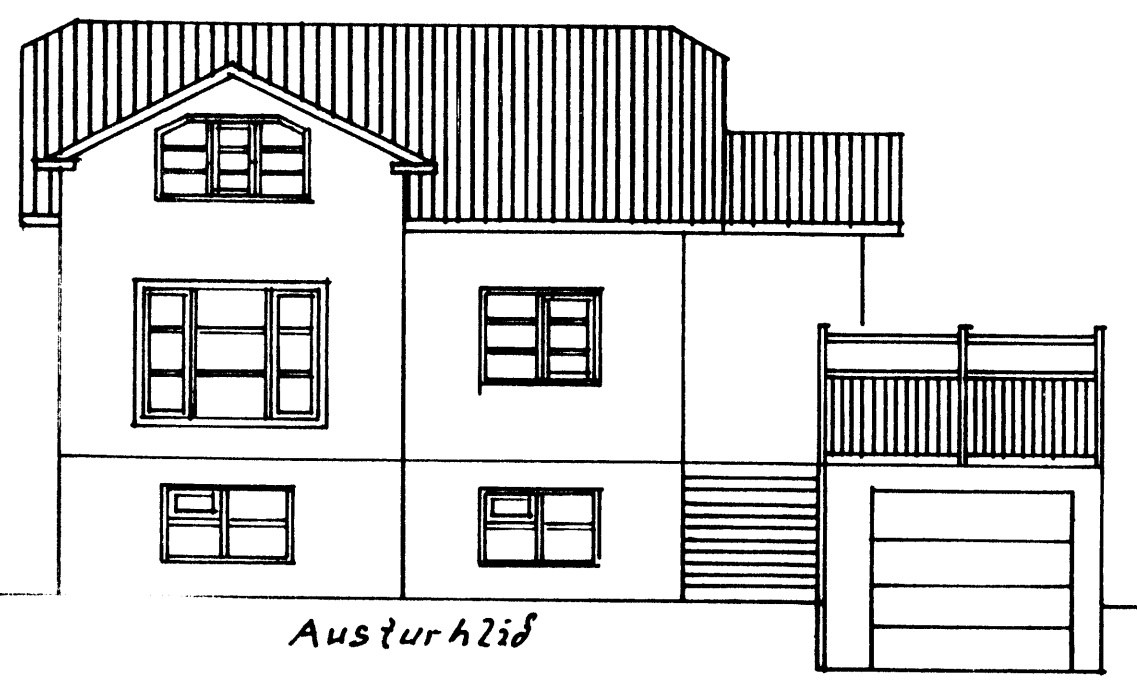

Austurhlid

Nidurfall
Plata lötun
hættu að
nidurfalls
færi

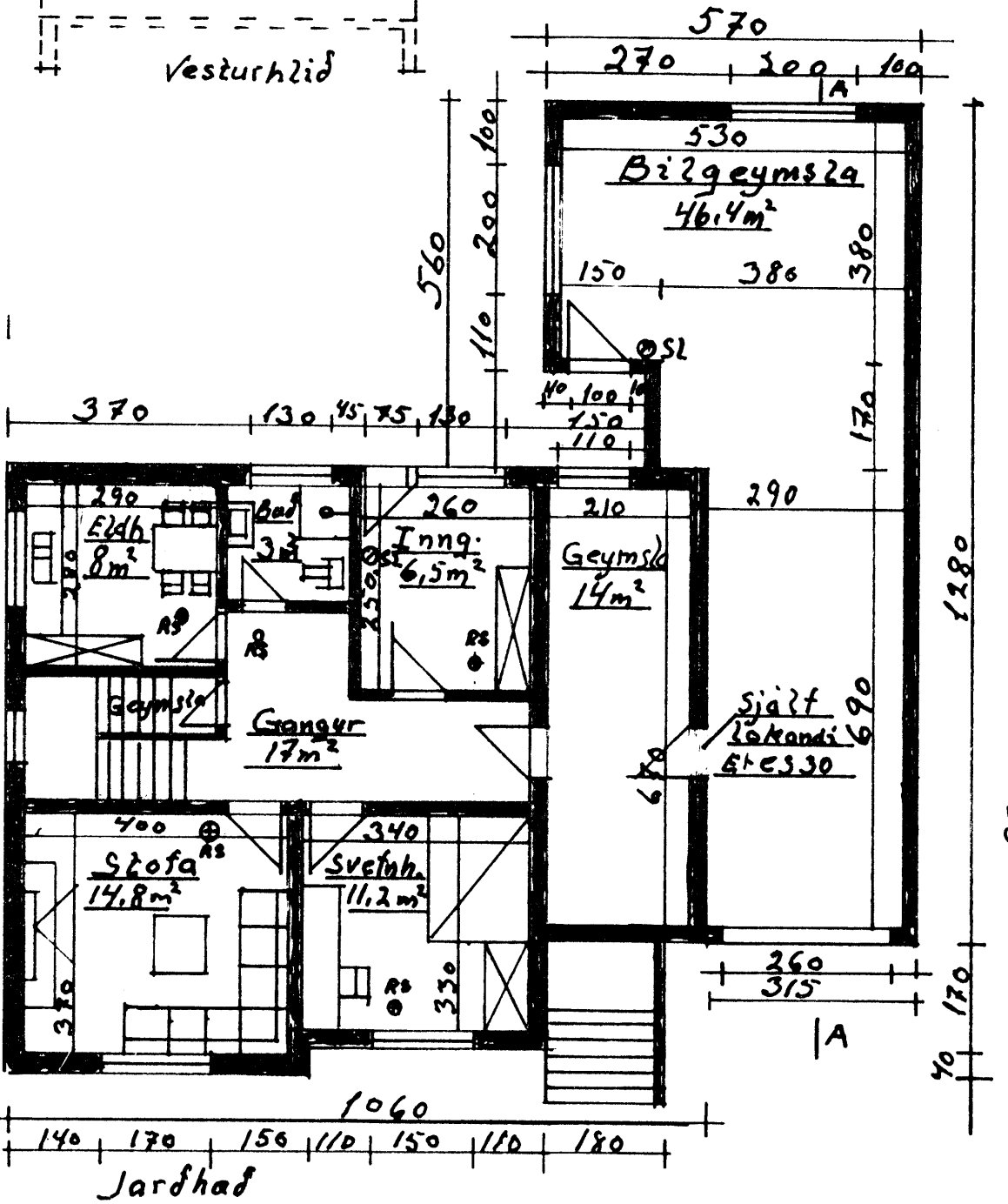

Jarðhæð

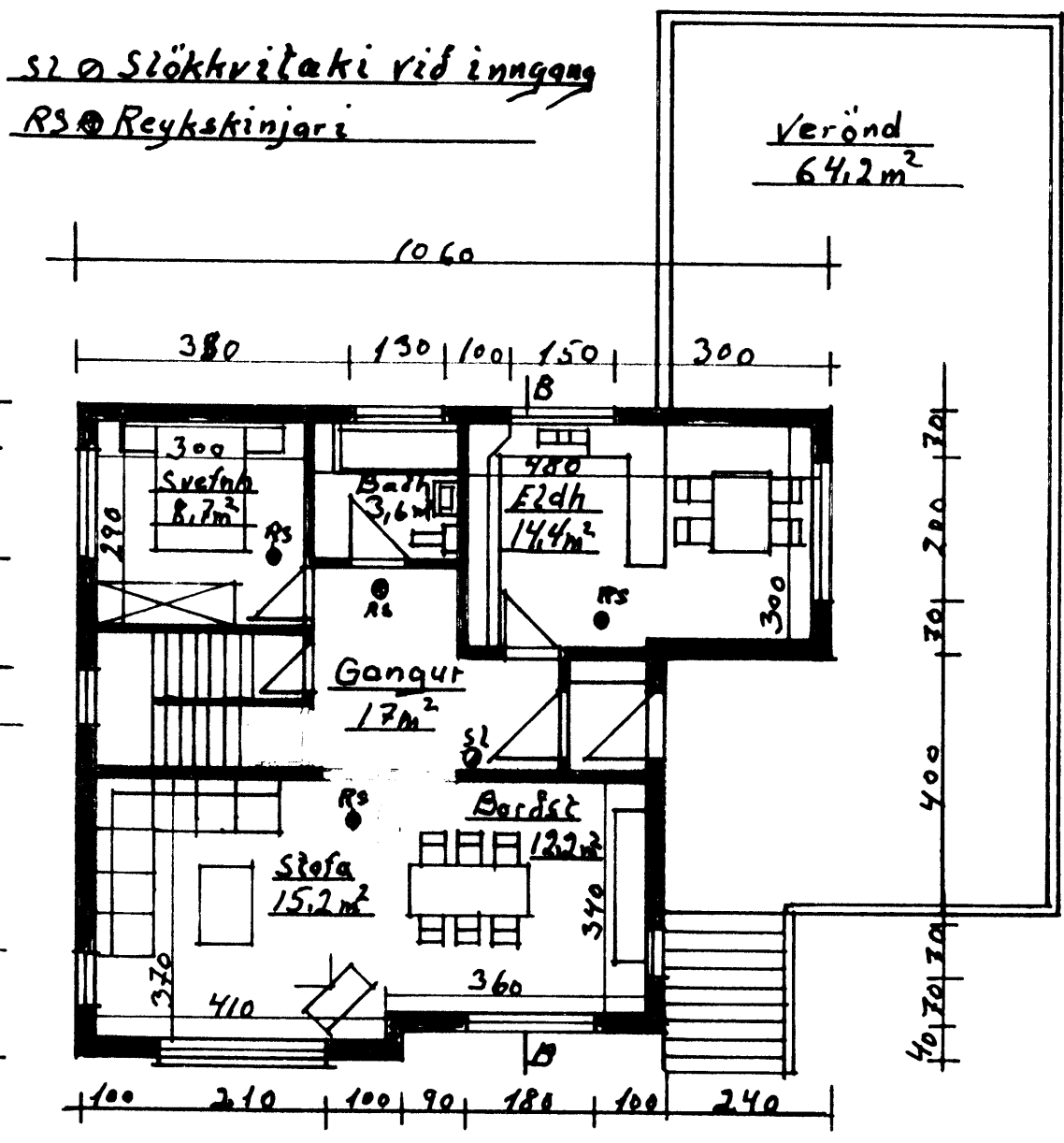

1 hæð

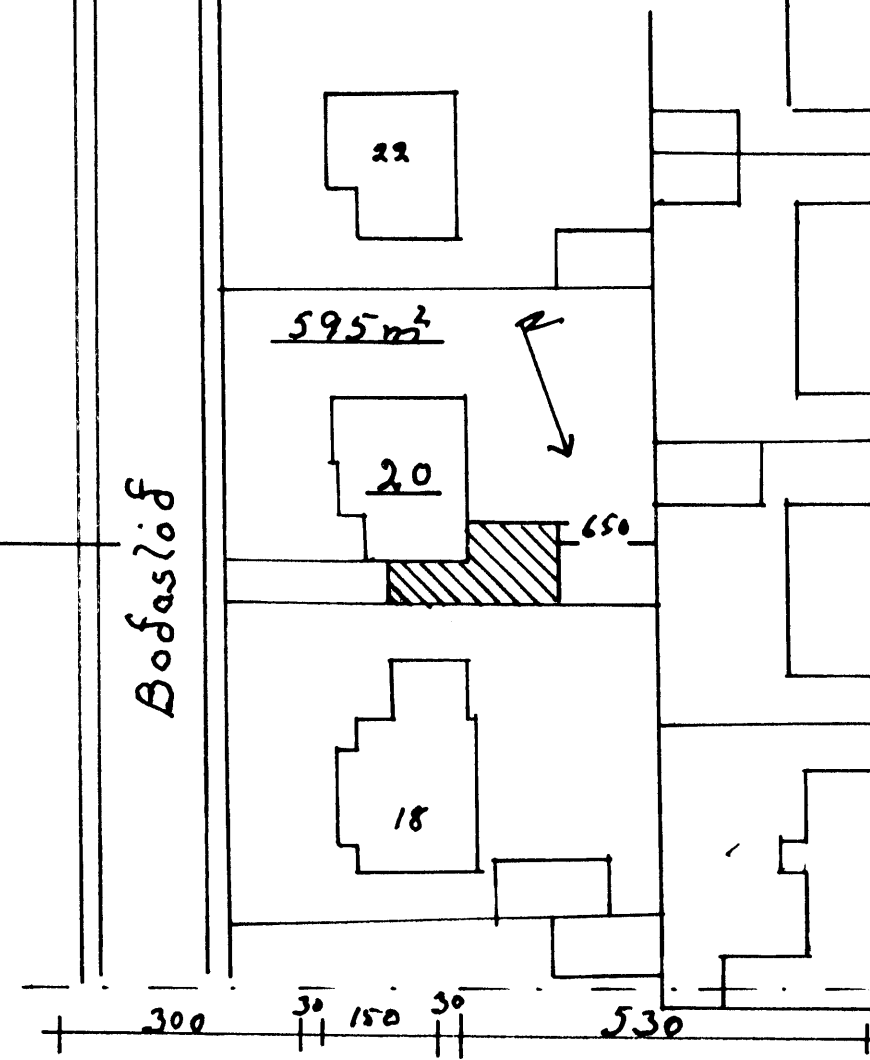

Bofloð

Bodaslóð 20 Byggingarlýsing:
Sökkjar, úr og innveggir, gólf og loftaplokkur stajp og jarnburðir. Úrveggir einangradir með 70mm einangru múrhúðarir utan og innan. Melliveggir í ríshad hládnir og múradir. Loftaplokkur 2 lofti.

Gluggar og úrskúrur úr gagnvatni. Furá með tréfaldu hglert. Þak er sperrubak 50 x 150mm sperrur kladdar með 25 x 150 bordum þakpappa og þarujarni. Einangrad milli sperra með 120mm úll.

Þiðskúr er með stíptum og jarnbundnum sökkjum, úrveggjum gólf og loftplötu, loftplötu myndar verand.

Floðarmál þakshúsi 121m² þak af úrskúr 25m² Gluggar 38,5m². Húrdir 6m. Þiðskúr 6m² Úrveggir 270m² með gluggum og húrdum Þak þiðskúr, stíptplata 54,7m² Stærðir Brúttó - Nettó - Rummál Jarðhæð: 110,4m² - 24,5m² - 281,5m² 1 hæð: 84,5m² - 71,1m² - 232,4m² Ríshad: 84,5m² - 53,8m² - 143,7m² Stærðsamr: 279,4m² - 199,4m² - 657,6m² Bilgeymsla 53,2m² - 46,4m² - 142,2m² Verand 6,42m² Stærð loftar 595m²

Málak
1:100
1:500
Ónefnd
mál í em

Bodaslóð 20.
Nýr þiðskúr með
Verand ofana honum
Grunnmyndun 22l sneid-
ing A-A og B-B. Afstöðu-
mynd.
Breiðing á gluggum.

Teiknað
í apríl
2009

Agúst Hreggviðsson