

Grunnmynd 1:50

935

SAMDYKKT I BYGGINGANEFD
09-06-93
BYGGINGAFTIRIÐINN VESTMANNAYKJUM
Jón B. G.

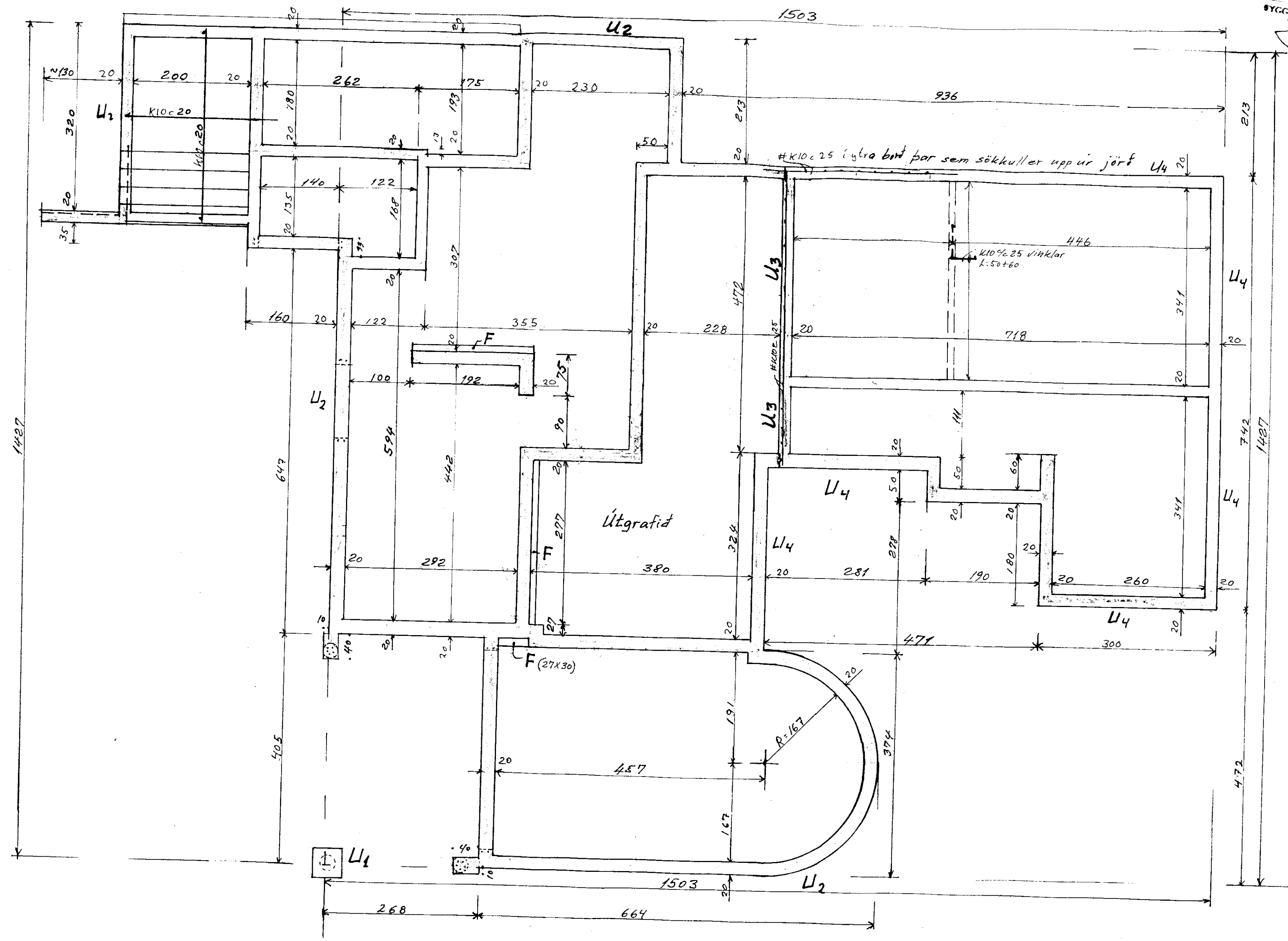

Steypa S250.
Sement 300 kg/m³, vatnssementstala v/s 0.55,
loftinnihald 5-6 %, sigmál 8-10 sm.

Undirstöður á þjappaðri fyllingu. E2=100Mpa, E2/E1=3.0

Breytingar			Birkihlid 10 Vestm.	
Nr.	Dags.	Nafn		
1	25/24	BS	Verkfræðistofa Þráinn Karlsson og Benedikt Skarphéðinsson sf. LAUGAVEGI 178. SIMAR: 31770, 687775	H VV T V V JS M 1:50
			Undirstöður	Nr. 1 Dags. júní '88 Paulína