

Færanlegar kennslustofur í Vestmannaeyjum grunmynd og snið m. 1:100

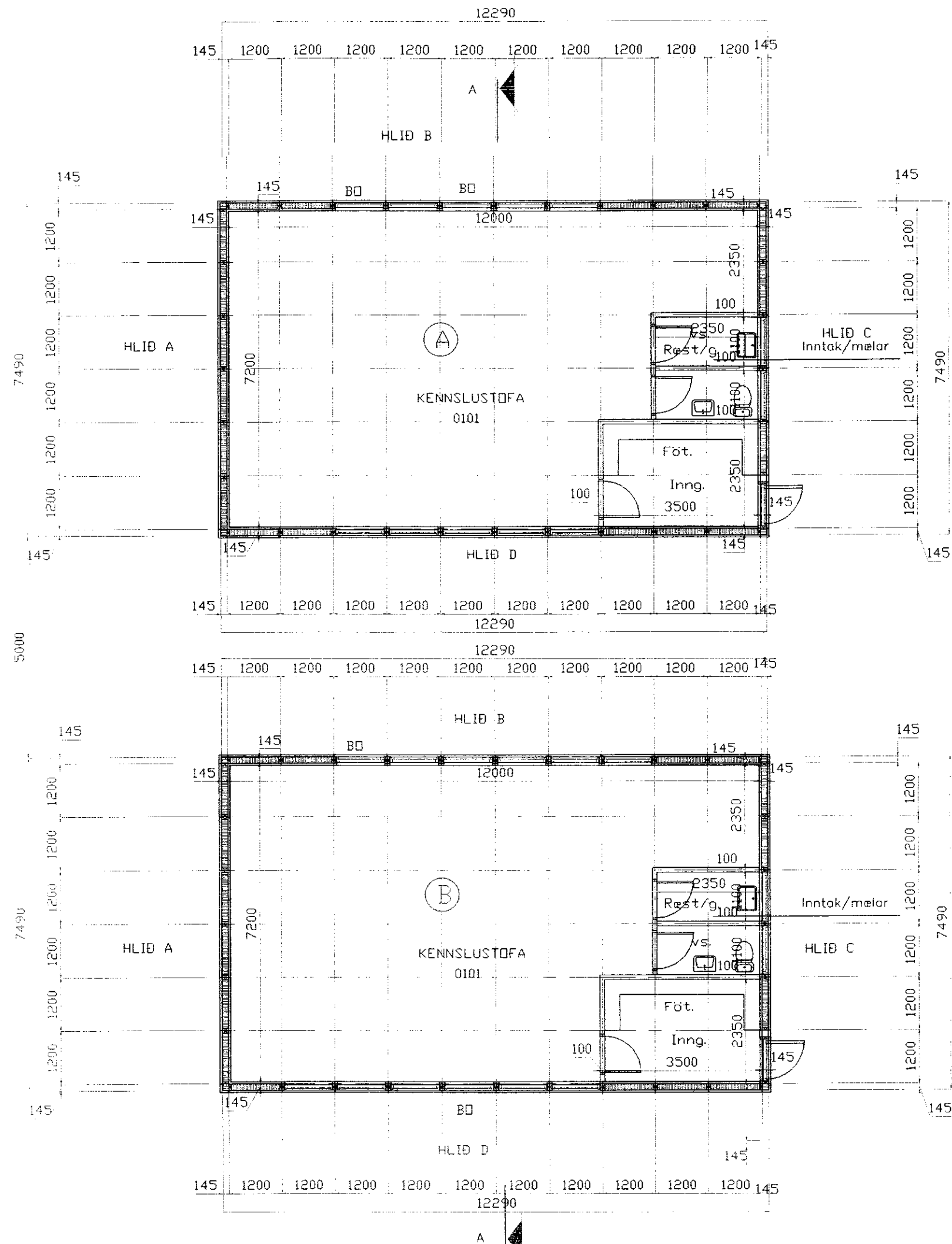

ÞAKHALLI 18° lofta- og veggjakklaðning í flokki 1

ÞAKHALLI 18° lofta- og veggjakklaðning í flokki 1

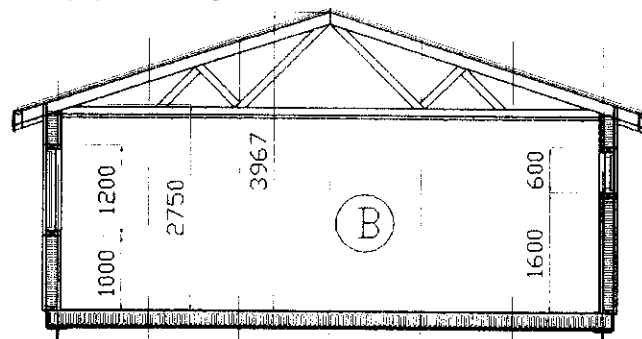

SNÍÐ A-A

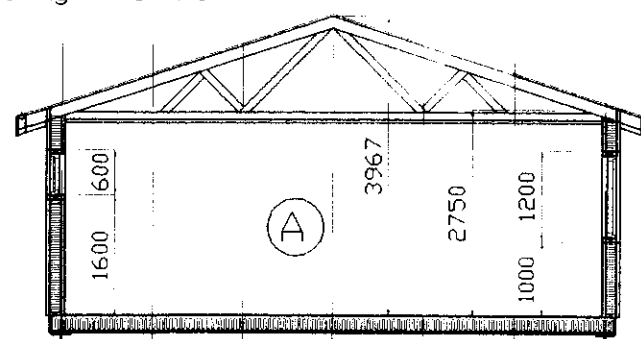

Byggingarlýsing:

kennslustofurnar byggjast úr timbureiningum frá S.G hús h/f Selfossi. Stofurnar eru með timburgólfi á léttar undirstöður og einangrast með 175mm steinull/glerull. Útveggjagrindin er 145*45mm og einangrast með 150 mm steinull/glerull og klæðist utan með standandi klæðningu / en þa too). Burðavirki í þaki verður úr timbri og einangrast með 200mm þakull. Byggingarfulltrúinn heðarafsetji og staðsetji hús á lóð.

SAMÞYKKT AF BYGGINGARFULLTRÚA

11 DES 2000

BYGGINGARFULLTRÚINN Í VESTMANNAEYJUM

Blað nr 1

Skráningartafa: KENNSLUSTOFA A		Skrásetjari: KJARTAN SIGURÐSSON																
Landnúmer: ÖPEKKT		Kennitala: 121066-5809																
Matshlutanúmer: ÖPEKKT		Dags: 14.12.2000																
Uppskipting og lýsing		Utgáfa: 4.01																
D0 Lokun	D1 Rými hæð-roð	D2 Notkun texti	D3 Höfuð-flokkun	D4 Eignar-hald	D5 Stærðir	D5M Miðfótur m²	D6 Stígar m²	D7 Op m²	D8 Brúðfótur m²	D9 Brúðfótur sh < 1.8	D10a Salarhæð min	D10b Salarhæð max	D11 Brúttó rúmmál m³	D12 Nettófótur m²	D16 Birt fláttarmál m²	Flokkirala skiptarúmmál	D17 Skipte-rúmmál m³	
					Matshluti	184,2	0,0	0,0	0,0	92,1	0,0		327,7	82,0	92,1		225,500	
					Botn								18,4					
A	01	1. hæð	KENNSLUSTOFA	N	0101	92,1	0,0	0,0	0,0	92,1	0,0	2,75	2,75	253,3	82,0	92,1	2,75	225,500
A	02	Þak	ÞAKRYMI	F	0101	92,1	0,0	0,0	0,0	0,0	0,00	1,22	56,0	0,0	0,0			
Athugasemdir																		
Sameignir sumra																		
Eignarhald																		
		Eignar-hald	Notkun texti	Birt fláttarmál m²	Skiptarúmmál Sér eign og sameign m³													
		0101	KENNSLUSTOFA	92,1	225,500	225,500												
			Alls	92,1	225,500	225,500												

Skráningartafa: KENNSLUSTOFA B		Skrásetjari: KJARTAN SIGURÐSSON																
Landnúmer: ÖPEKKT		Kennitala: 121066-5809																
Matshlutanúmer: ÖPEKKT		Dags: 14.12.2000																
Uppskipting og lýsing		Utgáfa: 4.01																
D0 Lokun	D1 Rými hæð-roð	D2 Notkun texti	D3 Höfuð-flokkun	D4 Eignar-hald	D5 Stærðir	D5M Miðfótur m²	D6 Stígar m²	D7 Op m²	D8 Brúðfótur m²	D9 Brúðfótur sh < 1.8	D10a Salarhæð min	D10b Salarhæð max	D11 Brúttó rúmmál m³	D12 Nettófótur m²	D16 Birt fláttarmál m²	Flokkirala skiptarúmmál	D17 Skipte-rúmmál m³	
					Matshluti	184,2	0,0	0,0	0,0	92,1	0,0		327,7	82,0	92,1		225,500	
					Botn								18,4					
A	01	1. hæð	KENNSLUSTOFA	N	0101	92,1	0,0	0,0	0,0	92,1	0,0	2,75	2,75	253,3	82,0	92,1	2,75	225,500
A	02	Þak	ÞAKRYMI	F	0101	92,1	0,0	0,0	0,0	0,0	0,00	1,22	56,0	0,0	0,0			
Athugasemdir																		
Sameignir sumra																		
Eignarhald																		
		Eignar-hald	Notkun texti	Birt fláttarmál m²	Skiptarúmmál Sér eign og sameign m³													
		0101	KENNSLUSTOFA	92,1	225,500	225,500												
			Alls	92,1	225,500	225,500												

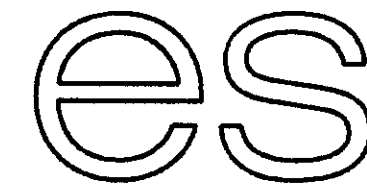

TEIKNISTOFAN SUÐURLANDSBRAUT 48
S: 588-7344 FAX: 588-7343

VERKHEITI: Færanlegar kennslustofur Mkv. 1:100
VERKHUTI: kennslust. fyrir Vestmannaeyja DAGS. 14.12.2000
HANNAÐ: SIGURÐUR KJARTANSSON kt. 090246-2839 BLAÐ NR 1 AF 2
TEIKNAD: KJartan sigurðsson kt. 121066-5809 BREYTT.

[Handwritten signature]