

Sudurhlid

Hér í þessu innskoti klæðist með harðviði

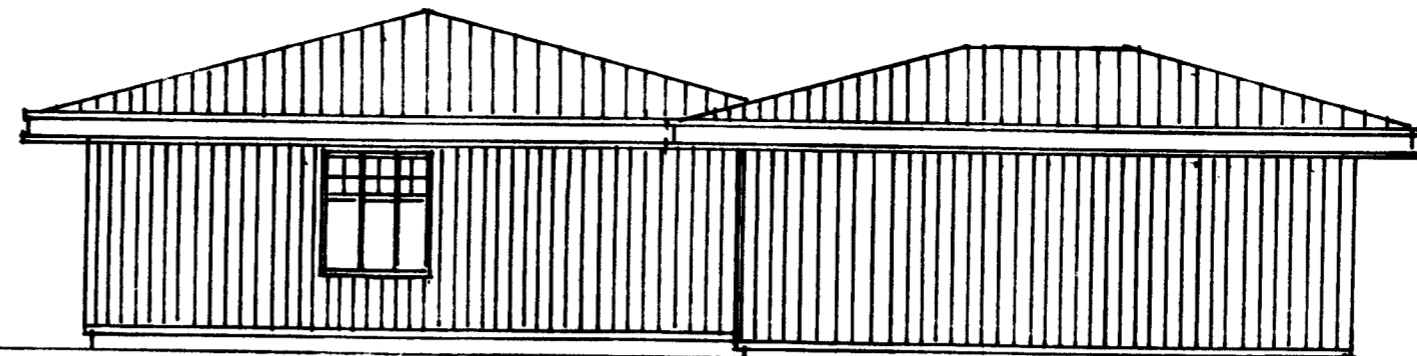

Austurhlid

Signt S. H.

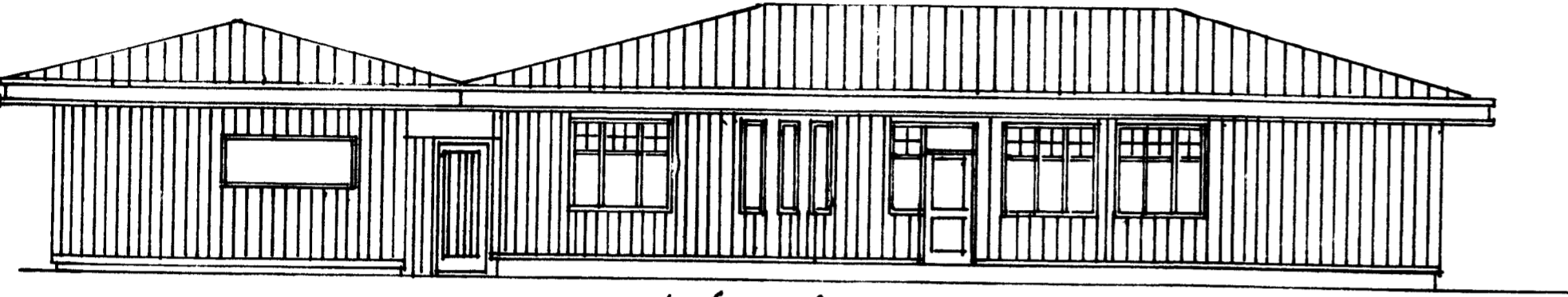

Nordurhlid



Vesturhlid

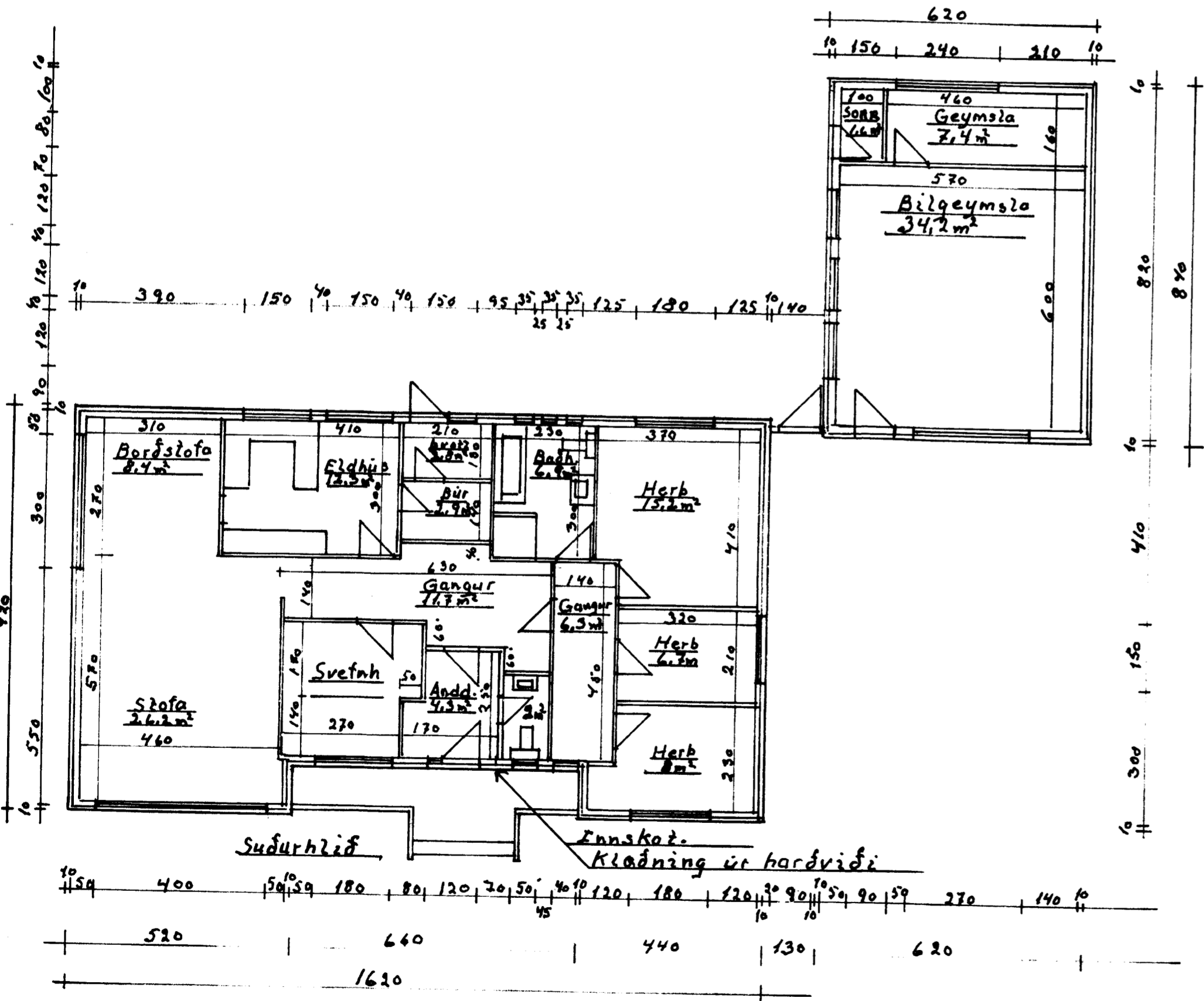

Sudurhlid

Innskot - Klæðning úr harðviði

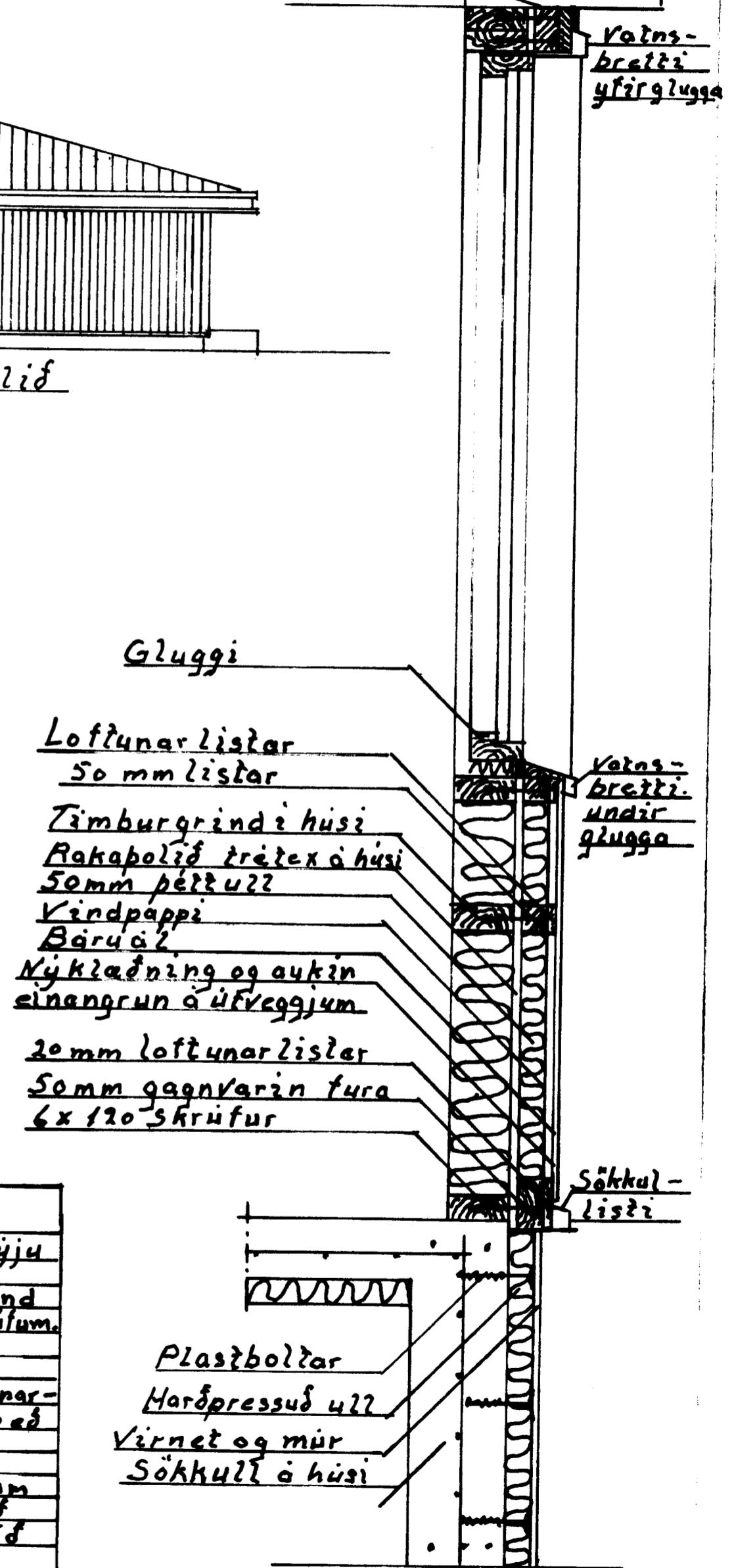

Gluggi

- Loftunarlistar
- 50 mm listar
- Timburgrind í húsi
- Rakapólíð trátex á húsi
- 50 mm þéttu??
- Vindpappi
- Báruál
- Ný klæðning og aukin einangrun á úfveggjum
- 20 mm loftunarlistar
- 50 mm gagnvarin fura
- 6x120 skrúfur

Malik
1:100
1:10

Bessahraun 8

Sótt er um að klæða húsið að nýju og auka einangrun um 50mm. Skrúfur verður ný gagnvarin grind utan á úfveggi með 6x120 galvskrúfum. Einangrad inn í grind með 50mm þéttu?? Settur vindpappi utan á grind. Síðan skrúfað 20mm loftunarlistar utan á vindpapa á grind með 5x50mm ryðfrelum skrúfum. Síðan klætt með litlu báruáli. Sökkull verður einangradur með 50mm harðpressaðri steinkull og mürad með 1mm. eða öðru jafngöðu. Innskot við aðalhurð verður klætt með harðviði.

Teiknað
2 febrúar
2015

Signt Hloggvinsson