

Figur 2-2

skýringar:

gn: gólfniðurfall
 rs: reykskynjari
 st: slökkvitæki
 út: útgönguleið um hurð
 mál: öll málsetning er í sentimetrum

stærðir:

bruttostærð íbúðar: 117,1 m²
 bruttostærð bilgeymslu/geymslu/pvottahúss: 45,3 m²
 samtals bruttostærð: 162,4 m²
 nettostærð íbúðar: 102,1 m²
 nettostærð bilgeymslu/geymslu/pvottahúss: 38,4 m²
 nettostærð samtals: 140,5 m²

Byggingalýsing:

Húsið er reist á þjappaðri jarðvegsfyllingu. Sökkjar eru úr forsteyptum einingum járnbanding og 50 mm einangrun er innsteypt í einingarnar. Gólfplata er staðsteypt, járnþent ofan á þjappaða fyllingu. 75 mm einangrun er undir gólfplötunni. Gólfhitalegn er innsteypt í gólfplötu. Útveggir er úr verksmiðjuframleiddum steyptum einingum, uppbygging þeirra er eftirfarandi: 15 cm burðarveggur- 10 cm polystyren einangrun- 7 cm steypt veðurkapa. Utan á veðurkápuna kemur steining í ljósum lit nema á völdum einingum þar sem litur er dökkur. Innveggir eru eftirfarandi: milliveggur milli bilgeymsla er 2*15 cm steinsteyptir, járnþentir veggir með steinullarkjarna á milli. Milliveggur milli bilgeymslu og íbúðar er 15 cm steinsteyptur, járnþentur veggur. Veggur milli stofu/eldhúss og svefnherbergisálmur er steinsteyptur. Aðrir veggir eru léttir gífsklæddir á blikkstoðir, einanagraðir með steinull. Loft eru einangruð með 200mm steinull með álímdum vindpappa, rakasperru, lagnagrind og klædd loftabiljum eða gífsplötum. Þak er byggt upp af kraftsperrum yfir svefnherbergisálmur, limtré og 50*225 mm sperrum yfir stofu/eldhúsi og bilgeymslu. Þak er klætt með 25*150mm borðaklæðningu, þakpappa og 50*100mm lektum. Ofan á lekturarnar klæðist bárumálmplötur. Loftun þaks er með loftunarrörum sem kemur í öll sperrubíl. Hurðir og gluggar eru viðhaldsfríir með viðurkenndu tvöföldu k-gleri.

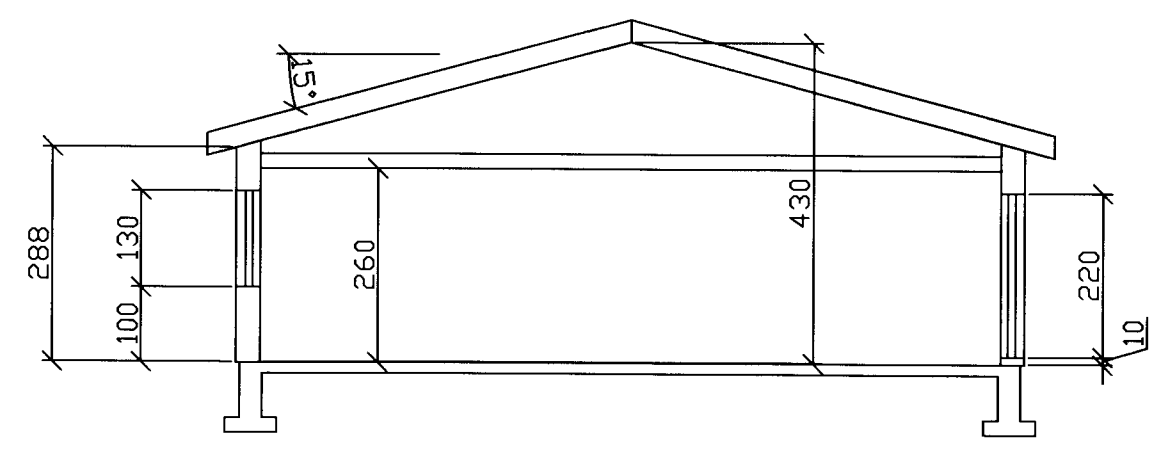
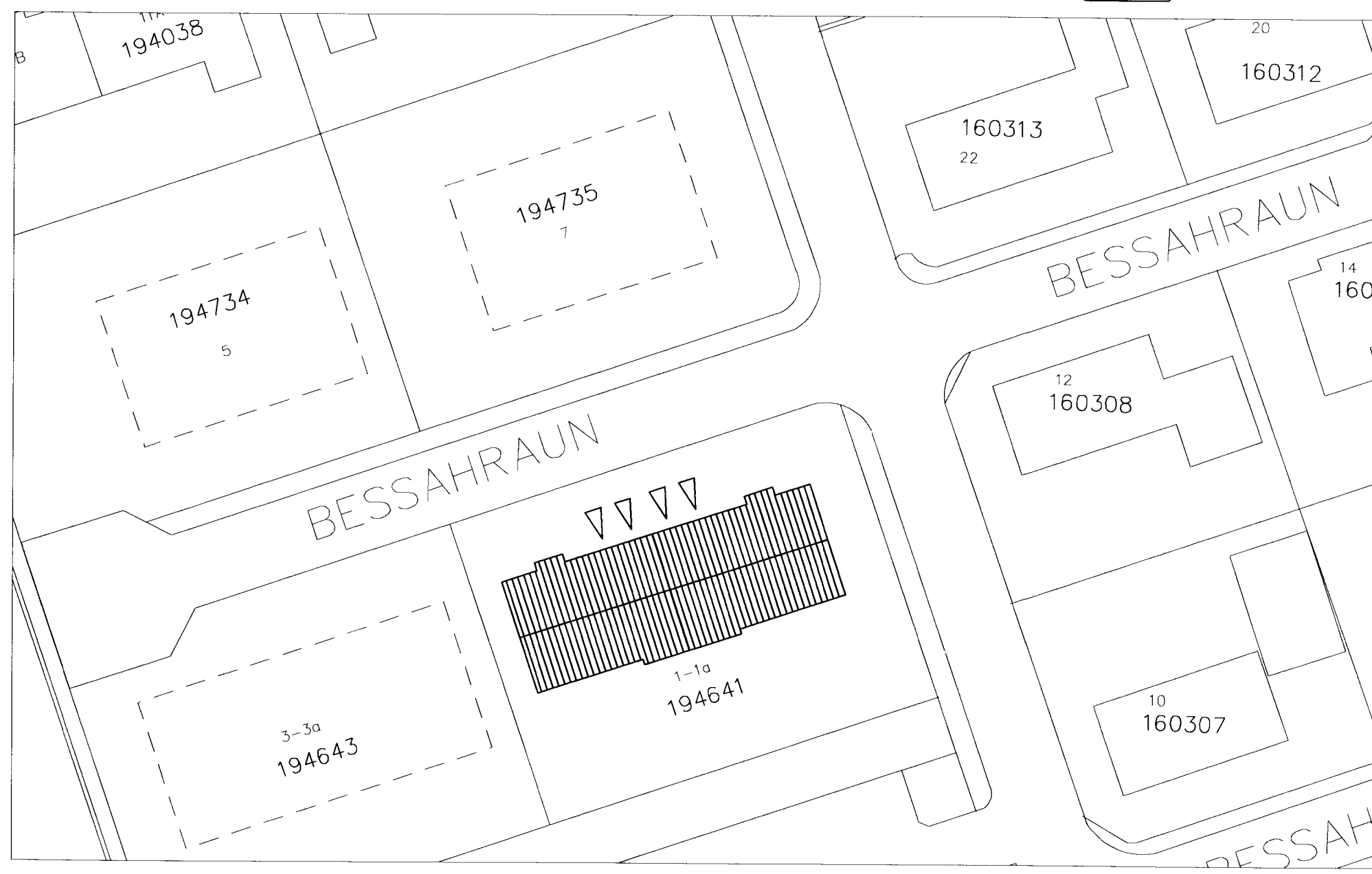

Verkheiti:	Bessahraun 1-1a	dags:	23.01.2012	nr:		dags:		breyting:	
Verkefni:	parhús	Verkefnisnr:	120101						
mkv:	1:100	Teikn nr:	100						
samþykkt:	<i>Agúst Hreggviðsson</i>								