

*Sigurður E. Björnsson*

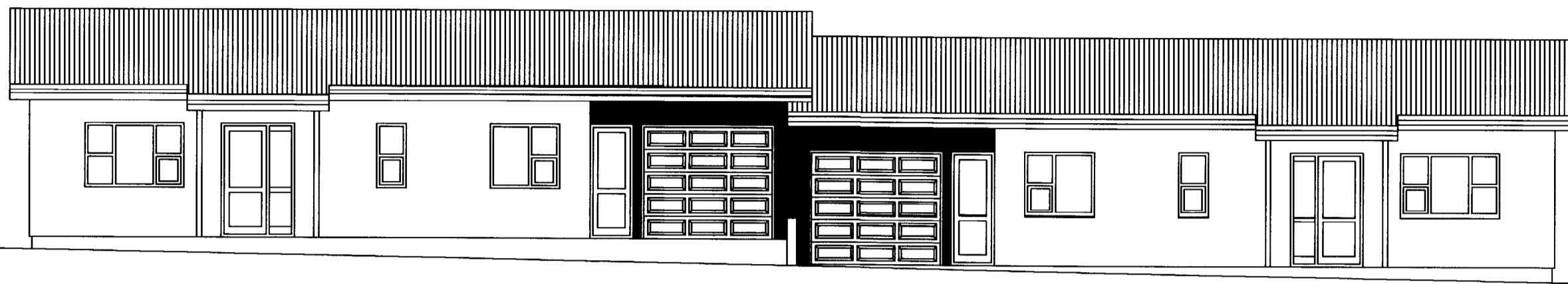

útlit norður mkv 1:100

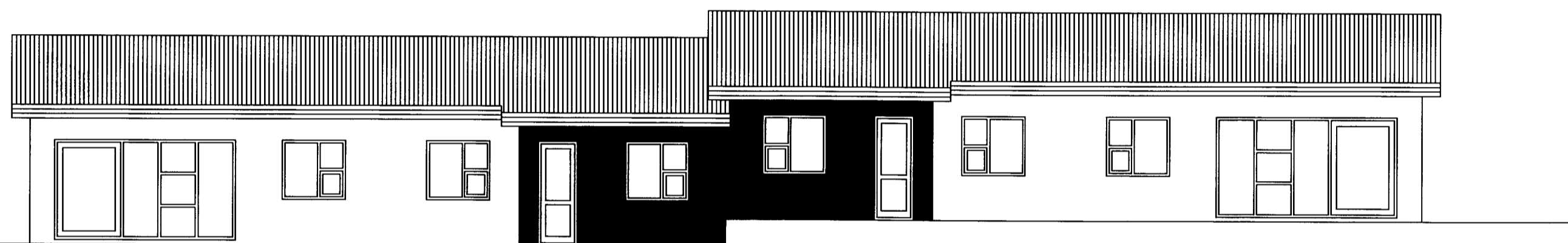

útlit suður mkv 1:100

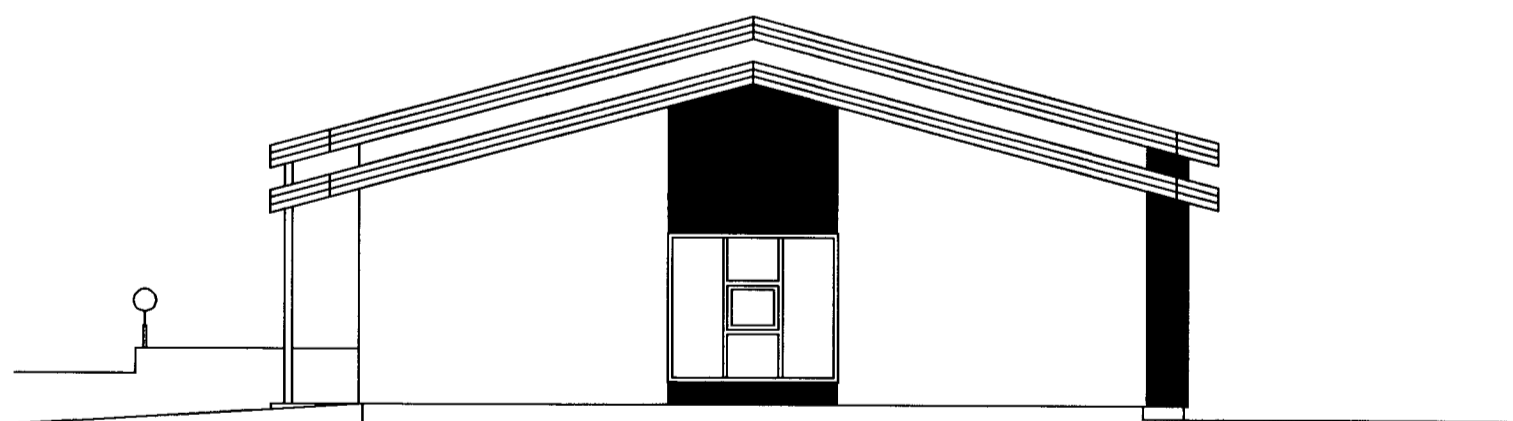

útlit vestur mkv 1:100

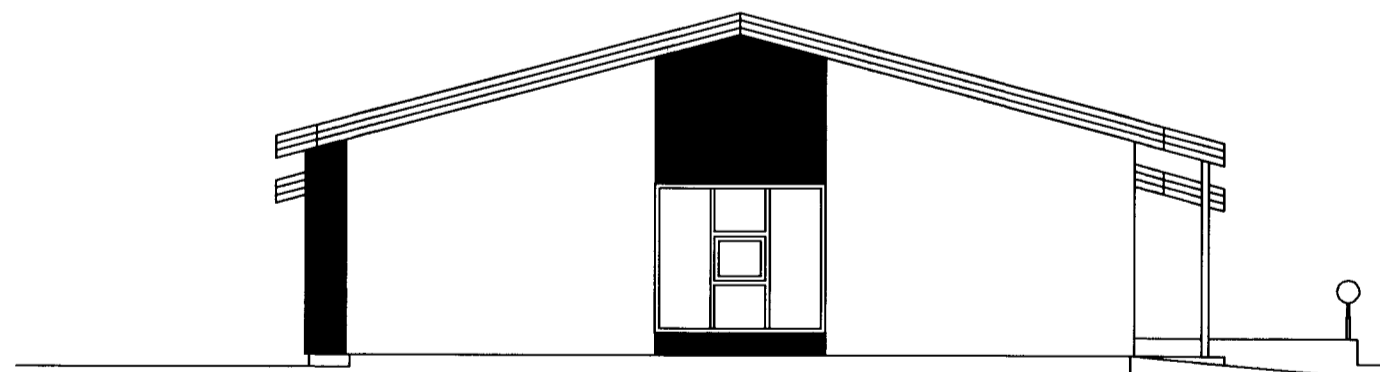

útlit austur mkv 1:100

**Byggingalýsing:**

Húsið er reist á þjappaðri jarðvegsfyllingu.

sökkjar eru úr forsteyptum einingum járnbanding og 50 mm einangrun er innsteypt í einingarnar.

Gólfplata er staðsteypt, járbent ofan á þjappaða fyllingu. 75 mm einangrun er undir gólfplötunni. Gólfhitalögn er innsteypt í gólfplötu.

Útveggir er úr verksmiðjuframeiddum steyptum einingum, uppbygging þeirra er eftirfarandi:  
15 cm burðarveggur- 10 cm polystyren einangrun- 7 cm steypt veðurkápa. Utan á veðurkápuna kemur steining í ljósum lit nema á völdum einingum þar sem litur er dökkur.

Innveggir eru eftirfarandi:  
milliveggur milli bílgeymsla er 2\*15 cm steinsteyptir, járbentir veggir með steinullarkjarna á milli.  
Milliveggur milli bílgeymslu og íbúðar er 15 cm steinsteyptur, járbentur veggur

Veggur milli stofu/elhúss og svefnherbergisálmur er steinsteyptur.

Aðrir veggir eru léttir gifsklæddir á blikkstoðir, einanagraðir með steinull.

Loft eru einangruð með 200mm steinull með álímdum vindpappa, rakasperru, lagnagrind og klædd loftapiljum eða gifspötum.

Þak er byggt upp af kraftsperrum yfir svefnherbergisálmur, límtré og 50\*225 mm sperrum yfir stofu/eldhúsi og bílgeymslu. Þak er klætt með 25\*150mm borðaklæðningu, þakpappa og 50\*100mm lektum. ofan á lektum klæðist baramálplötur.

Loftun þaks er með loftunarrörum sem kemur í öll sperrubil.

Hurðir og gluggar eru viðhaldsfríir með viðurkenndu tvöföldu k-gleri.

Verkefni: <b>Bessahraun 1-1a</b>	dags: <b>23.01.2012</b>	nr:	dags:	breyting:
Verkefni: <b>parhús,útlit</b>	Verkefnisnr: <b>120101</b>			
mkv: 1:100	Teikn nr: <b>101</b>			
samþykkt: <i>Agiust Hreggviðsson</i>				