

### SKÝRINGAR Á TÁKNUM:

ÖLL MÁL ERU ANNAD HVORT Í METRUM EDA MILLIMETRUM  
HÆÐARKÓTAR ERU Í METRUM.

0,00  
TÁKNAR HÆÐ 0,00 Á SNIDUM

0,00 TÁKNAR HÆÐ 0,00 Á LÁRÉTTUM FLÖTUM

A  
B  
A TÁKNAR HÆÐ  
B TÁKNAR PLÖTUPYKKT

STEYPA =

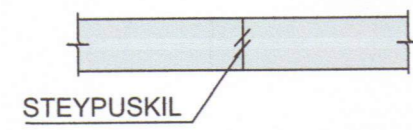

NÚVERANDI STEYPA =

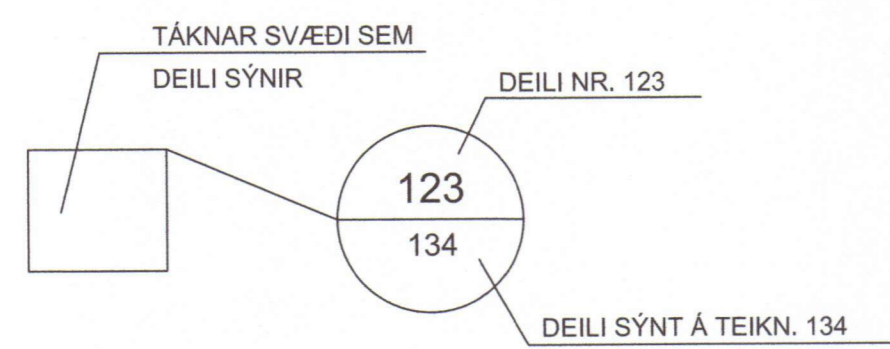
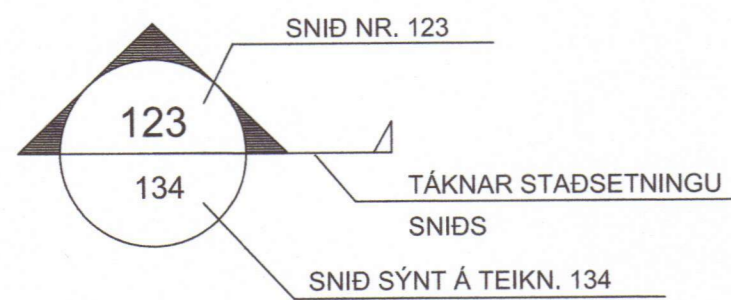

B MERKIR BITI  
S + SÚLA  
V + VEGGUR (SKERVEGGUR)  
U + UNDIRSTAÐA

U001-Y MERKIR UNDIRSTÖÐU 001 SEM SÝND ER Á TEIKNINGU Y

BREYTING Á TEIKNINGU Á ÚTGÁFU NR. BX OG SVÆÐI Í BIDSTÖÐU

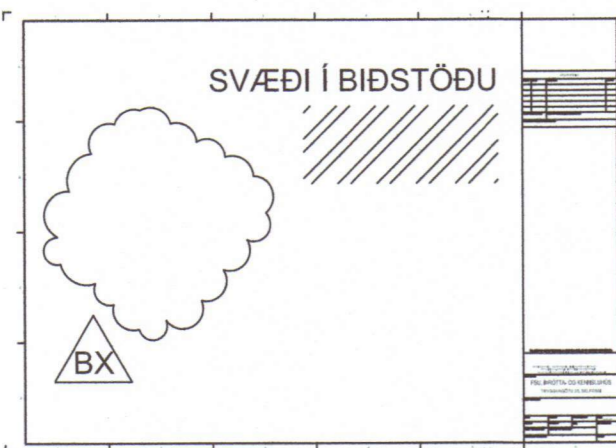

### ALMENNAR SKÝRINGAR:

ÖLL VINNA SKAL VERA Í SAMRÆMI VÍD TEIKNINGAR ÞESSAR, VERKLYSINGU  
ÞAR SEM UM HANA ER AÐ RÆÐA, KRÖFUR BYGGINGARREGLUGERÐAR OG  
VÍDEIGANDI STAÐLA.

SANNREYNA SKAL ÖLL MÁL OG AÐSTÆÐUR Á VERKSTAÐ AÐUR EN VINNA  
HEFST.

TRYGGJA SKAL STÖÐUGLEIKA MANNVIRKJA Á ÖLLUM STIGUM VERKSINS MED  
TIMABUNDNUM STÍFINGUM, FESTINGUM EDA Á ANNAN VIÐURKENNDAN HÁTT.

### TEIKNINGANÚMÉR:

TEIKNINGANÚMÉR ERU TÁKNUÐ MED Á FORMINU 14001-300-1.

FYRSTU FIMM TÖLUSTAFIRNIR TÁKNA NÚMÉR VERKSINS (14001).

NÆSTU ÞRÍR TÁKNA NÚMÉR TEIKNINGAR, 200 ER FYRIR  
BURÐARPOLSTEIKNINGAR OG 300 FYRIR LAGNIR OG LOFTRÆSTINGU.

SÍDASTI TÖLUSTAFURINN TÁKNAR ÚTGAFUNÚMÉR TEIKNINGAR.

### BENDISTÁL:

STÁL MERKT K ER KAMBSTÁL OG SKAL VERA B500C SAMKV/EMT NS 3576-3  
EDA B500B SAMKV/EMT FS ENV 10080:1995  
d TÁKNAR ÞVERMÁL BENDISTÁLSTANGAR

#### TÁKN:

K10c300 TÁKNAR 10mm KAMBSTÁL MED 300mm BIL MILLI JÁRNA  
K10c300HH TÁKNAR 10mm KAMBSTÁL MED 300mm BIL MILLI JÁRNA  
Á HVORRI HLÍÐ

K189(257) TÁKNAR BENDIMOTTUR MED As=189(257)

TÁKNAR JÁRN ALMENNT OG Í NEDRI BRÚN PLÖTU  
OG Í FJÆRBRÚN VEGGJAR

TÁKNAR JÁRN Í EFRI BRÚN PLÖTU OG Í NÆRBRÚN VEGGJAR

TÁKNAR SKEYTINGU JÁRNA

TÁKNAR JÁRN SEM BEYGIST UPP

TÁKNAR JÁRN SEM BEYGIST NIÐUR

SÝNIR STEFNU Á JÁRNUM NÆST BRÚN

TÁKNAR TVÖ LÖÐRÉTT JÁRN SEM KOMA VÍÐ GÖLFSDÍP Ó Á  
NÆSTU HÆÐ FYRIR OFAN

TÁKNAR DREIFILINU JÁRNA Á MILLI PLÖTUBRÚNA

K20c200 STANGIR d = 20mm, LENGÐ 6000mm MIÐJUBIL 200mm  
DREIFT YFIR MERKT SVÆÐI.

K12c200 LYKKJA, d = 12mm, MIÐJUBIL 200mm, KLIPPILENGD  
1500 mm.

#### LYKKJUR: (d < 16mm)

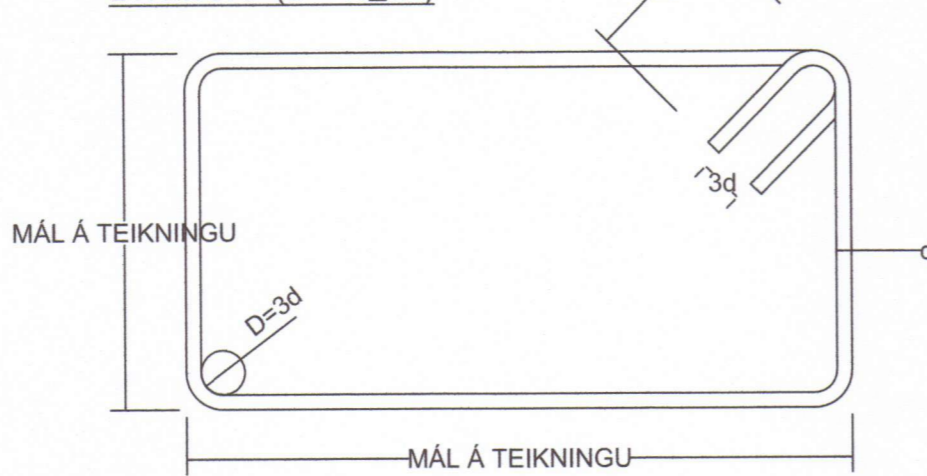

#### ÞVERBÖND: (d < 16mm)

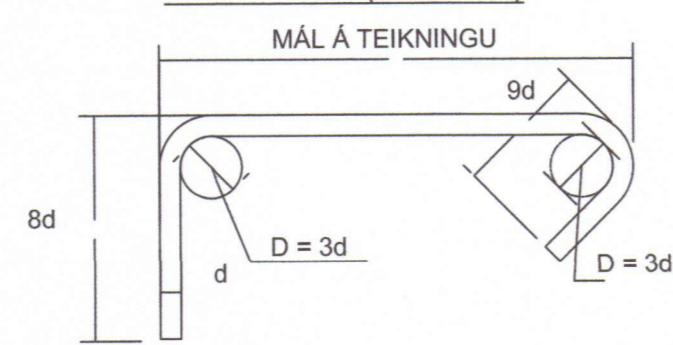

#### BURÐARJÁRN: (d > 10mm)

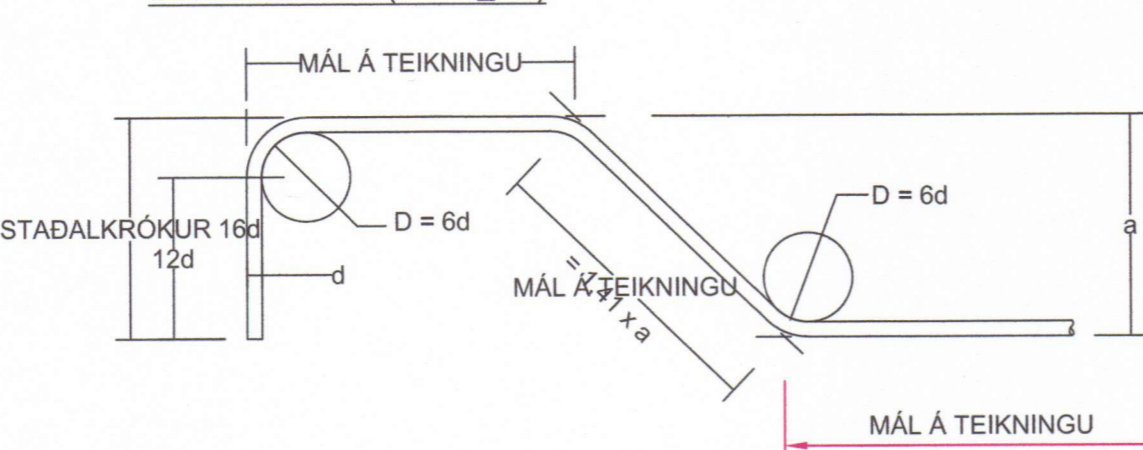

#### STEYPUHULA:

| BYGGINGARHLUTAR<br>AÐSTÆÐUR                        | STEYPUHULA NEMA SÉRTEIKNING<br>SÝNI ANNAD. |              |                       |
|--|--|--------------|-----------------------|
|  | PLÖTUR<br>mm                               | VEGGIR<br>mm | BITAR OG STODIR<br>mm |
| INNANHÚSS OG ÚTVEGGIR<br>EINANGRADIR AD UTAN       | 20   | 20           | 20                    |
| UTANHÚSS   | 30   | 30           | 30                    |
| VEGGIR AD FYLLINGU OG<br>UNDIRSTÖÐUR               | 50   | 50           | -                     |
| ÞAR SEM STEYPT ER BEINT<br>Á FYLLINGU              | 70   | 70           | -                     |
| ÞAR SEM PLATA ER STEYPT<br>Á EINANGRUNN Á FYLLINGU | 30   | 30           | -                     |

STEYPUHULA Á BURÐARJÁRN SKAL ÞÓ HVERGI VERA MINNI EN 1,5 x d

ÞANNIG SKAL GENGIÐ FRÁ BENDINGU Í MÖTUM, AÐ ALLAR STANGIR  
SÉU Á ÞEIM STAÐ SEM TIL ER ÆTLAST SKV. UPÐRÁTTUM OG  
TRYGGT SÉ AÐ ÞÆR HREYFIST EKKI ÞEGAR STEYPT ER.  
SKAL Í ÞVI SKYNI NOTA FJARLÆGÐARKUBBA OG STÖLA.

VIKMÖRK Á STAÐSETNINGU JÁRNA Í ÞVERSNIÐI ER ±5mm

### BEYGING OG SKEYTING JÁRNA:

| ÞVERMÁL JÁRNA, d      | mm | 8   | 10  | 12  | 16  | 20   | 25   |
|-----------------------|----|-----|-----|-----|-----|------|------|
| D, LYKKJUR OG VINKLAR | mm | 24  | 30  | 36  | 48  |      |      |
| D, BURÐARJÁRN         | mm |     | 60  | 72  | 96  | 120  | 150  |
| SKEYTILENGD JÁRNA S   | mm | 450 | 550 | 650 | 850 | 1100 | 1400 |
| FESTILENGD JÁRNA F    | mm | 350 | 400 | 500 | 650 | 800  | 1000 |

EF SKEYTT ER MEIRA EN FJÖRÐA HVERT JÁRN Í SAMAN ÞVERSNIÐI SKAL AUKA  
SKEYTILENGD UM 40%

ATHUGA BER AÐ EIGI ER LEYFILEGT AÐ BEYGJA BENDISTÁL  
EF LOFTHITI ER UNDIR -5°C

#### FRÁGANGUR JÁRNA Í KRINGUM OP:

SÉ EKKI ANNARS GETIÐ KOMI AUKALEGA JÁRN UMHVERFIS GLUGGA, HURÐIR  
OG OP Í PLÖTUM OG VEGGJUM ER SVARA TIL ÞEIRRA JÁRNA SEM KLIPPT  
ERU Í SUNÐUR, ÞÓ ALDREI MINNA EN 2 K12.

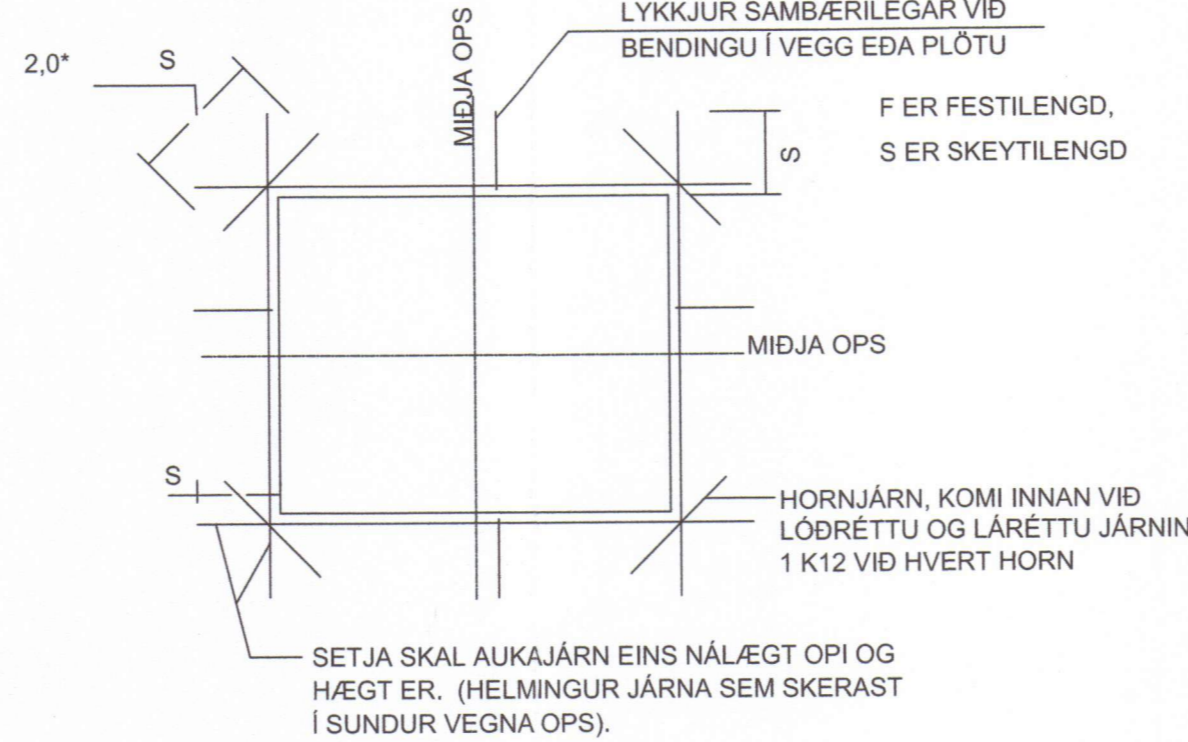

#### MILLIBIL JÁRNA Í BITUM:

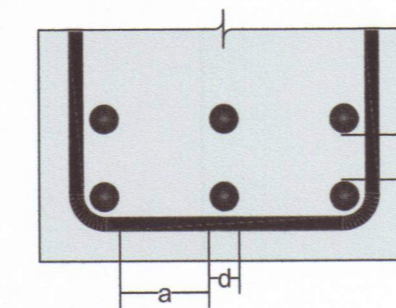

#### VEGGBENDING ÞAR SEM TVÖFÖLD BENDING ER, ALMENN DEILI

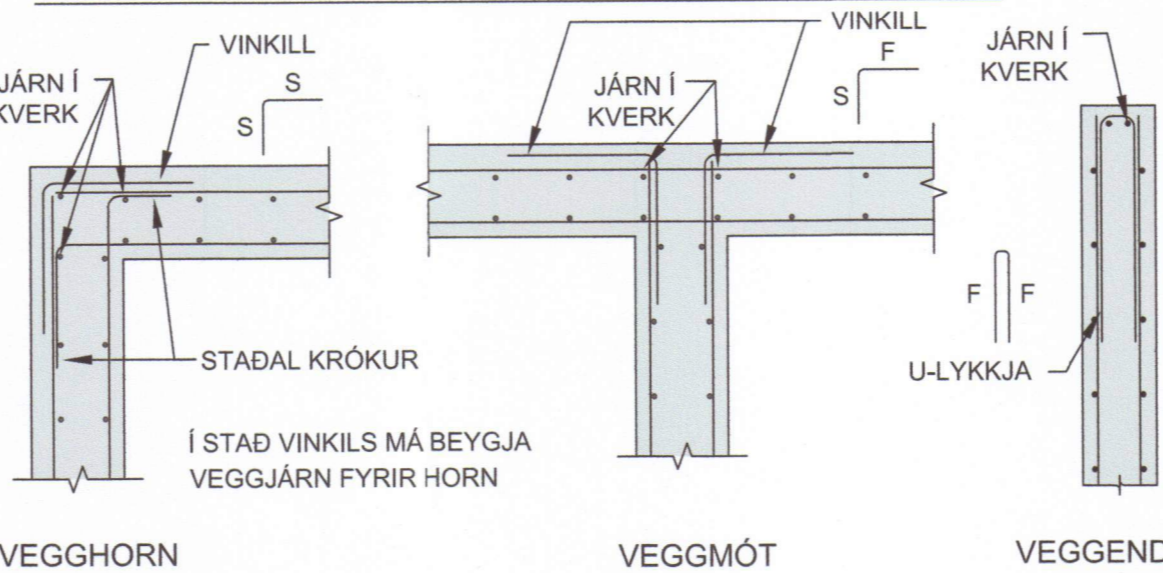

### STEINSTEYPA:

STEINSTEYPA, GÆÐI, FRAMLEIÐSLA, MEDFERÐ OG PRÓFANIR  
SKULU VERA Í SAMRÆMI VÍÐ IST EN 206-1:2000

STEYPUGÆÐI EINSTAKRA STEYPTRA BYGGINGARHLUTA:

| STAÐSETNING  | STYRKLEIKA-<br>FLOKKUR | ÁREYTI-<br>FLOKKUR | LOFT<br>(%) | SEMENT<br>(kg/m <sup>3</sup> ) <sup>3</sup> | V/S<br>HLUTFALL |
|--|------------------------|--------------------|-------------|---|-----------------|
| UNDIRSTÖÐUR  | C25/30                 | XC2                | ≥5,0        | ≥300  | ≤0,55           |
| VEGGIR, GRUNNPLATA,<br>BITAR, SÚLUR, PLÖTUR,<br>STÖDVEGGUR | C30/37                 | XF3                | ≥5,5        | ≥330  | ≤0,45           |

VIKMÖRK Í LOFTINNIHALDI: +3,0%/0-0%

KORNASTÆRÐ (mm): ≤22  
CL-FLOKKUR: CL 0,2  
ÞÁLNIFLOKKUR: S2,S3

### ÁLAGSFORSENDUR:

#### NOTÁLAG:

ÁLAGSTILHÖGUN ER Í SAMRÆMI VÍÐ FS ENV 1991-1:1994,  
FS ENV 1991-2-1:1995 OG ÞJÓÐARSKJÖL STAÐLARÁÐS ÍSLANDS

ÞÓK: 0,75 kN/m<sup>2</sup>

GÖLF ÍBUDA: 2,0 kN/m<sup>2</sup>

AUKANOTÁLAG VEGNA LÉTTRA VEGGJA: 1,0 kN/m<sup>2</sup>

#### VINDÁLAG:

VINDÁLAG REIKNAST SAMKV/EMT FS ENV 1991 2-4:1995, ÁSAMT  
ÞJÓÐARSKJALI STAÐLARÁÐS ÍSLANDS.

GRUNNGILDI VINDHRADA ER 36,0 m/s ÁSAMT TILHEYRANDI FORMSTUÐLUM.

#### SNJÓÁLAG:

SNJÓÁLAG REIKNAST SAMKV/EMT FS ENV 1991-2-3:1995, ÁSAMT  
ÞJÓÐARSKJALI STAÐLARÁÐS ÍSLANDS.

GRUNNGILDI SNJÓÁLAGS ER 2,1 KN/m<sup>2</sup> (SVÆÐI 1)

#### JARÐSKJÁLFTAÁLAG:

JARÐSKJÁLFTAÁLAG REIKNAST SAMKV/EMT FS ENV 1998-1-1:1994, ÁSAMT  
ÞJÓÐARSKJALI STAÐLARÁÐS ÍSLANDS.

HÖNNUNARHRÖÐUN ER 0,15g, MIKILV/EGISFLOKKUR III, OG  
JARÐVEGSFLOKKUR A.

#### GRUNDUN:

GRUNDUN SAMKV/EMT FS ENV 1997-1:1994 ÁSAMT ÞJÓÐARSKJALI STAÐLARÁÐS  
ÍSLANDS.

GRUNDAÐ ER Á VEL ÞJÁPPADRI FYLLINGU.  
MESTA ÁLAG Á UNDIRSTÖÐU ER MINNA EN 0,4 MN/m<sup>2</sup>

ÞJÓPPUNARKRÖFUR Á FYLLINGU ERU E2 > 120MPa og E2/E1 < 2,47 (FYRIR SVO  
LÁGREIST HÚS)

#### TRÉVIRKI:

ALLT EFNI OG VINNA SKAL VERA Í SAMRÆMI VÍÐ VÍDEIGANDI  
ÍST OG ENV STAÐLA

TIMBUR Í BURÐARVIRKI SKAL STANDAST KRÖFUR SEM GERÐAR ERU  
TIL TIMBURS AF STYRKLEIKAFLOKKI C18 SKV ÍST EN 338:1995 (T2 SKV ÍST INSTA  
142:1997)

ADRIR VIDIR (LOFTUNARLISTAR KLÆÐNINGAR O.Þ.H.) MEGA VERA AF  
STYRKLEIKAFLOKKI C18 SKV ÍST EN 338:1995 (T1 SKV ÍST INSTA 142:1997)  
ÞAR SEM TIMBUR LIGGUR AÐ KALDRI STEYPU SKAL SETJA RÆMU AF TJÖRUPAPPA  
Á MILLI EDA NOTA ÞRÝSTUFUAVARIR TIMBUR

ALLIR NAGLAR, BOLTAR OG FESTUJÁRN SKULU VERA SINKHÚÐUÐ.  
MÚRBOLTAR: M12-150/90 MERKIR 12mm BOLTÍ, 150mm LANGUR, FESTILENGD:  
90mm

FYLGA SKAL FYRIRMÆLUM FRAMLEIÐANDA VÍÐ UPSETNINGU Á BOLTUM,  
MÚRBOLTUM, FESTUJÁRNUM O.S.FRV.

N TÁKNAR VENJULEGAN FERHYRNDAN SAUM

K TÁKNAR KAMBSAUM HEIMILT ER AÐ NOTA TIL ÞESS GERÐAR FESTISKRÚFUR Í  
FESTIVINKLA Í STAÐ KAMBSAUMS

Í ÞAKKLÆÐNINGU SKAL NOTA 25x150mm BORDVÍÐ (HEIMILT ER AÐ NOTA  
GALLALÍÐ MÖTAEFNI, HEILT OG ÖKLÓFIÐ). HVERT BORD SKAL NEGLT Í HVERJA  
SPERRU/LOFTUNARLISTA MED 3 STK 31/70 RIFFLUÐUM BYSSUSAUM EDA  
SAMVARANDI, BORD SKAL EINGÖNGU SETJA SAMAN Á  
SPERRU/LOFTUNARLISTUM. SAMSETNINGAR SKULU ALDREI VERA TVÆR EDA  
FLEIRI Í RÖÐ Á SÖMU SPERRU.  
LOFTUNARLISTAR 45x45mm SKULU FESTIR VÍÐ ÞAKSPERRUR MED  
2 STK 5mm SKRÚFUM (EF VÍÐ Á)

ÞAKJÁRN/STÁL SKAL NEGLT MED RIFFLUÐUM EDA SNÚNUM SAUM.  
NEGLT SKAL Í AÐRA HVERJA HÁBÁRU NEMA YSTI 1,0m VÍÐ GAFLA OG NEDST Á  
ÞAKI (3 NEDSTU NAGLARADIRNAR), ÞAR SKAL NEGLT Í HVERJA HÁBÁRU.  
NAGLARADIRNAR SKULU MYNDA REGLULEGT MYNSTUR OG HVER NAGLARÖÐ  
SKAL FÁ HALD Í TVEIMUR BORDUM (NEGLT Á VÍXL Í 2 SAMLIGGJANDI BORD).  
BIL MILLI NAGLARADA SKAL VERA 0,6m.

ÞAR SEM TVÆR SPERRUR LIGGJA SAMAN SKULU ÞÆR LÍMDAR OG SKRÚFADAR  
SAMAN MED 5x80 SKRÚFUM c200mm.

SAMÞYKKT AF BYGGINGARFILLTRÚA  
8. OKT. 2020

UNDIRRITUN SAMRÆMINGARHÖNNUÐAR

Þyðirv. Þjótunnar 220613-044

### SKÝRINGAR:

ALMENNAR SKÝRINGAR SJÁ TEIKN 200

JÁRN BENDING Í ÚTVEGGUM SKAL VERA  
K10c200 LÖÐRÉTT OG K10c250 LÁRÉTT

ÚTG. DAGS SKÝRINGAR TEIK. HANN RYNT SAMÞ.

tpz Kirkjuvegi 23 900 Vestmannaeyjum Sími 481-2711 tpz@teiknistofa.is www.teiknistofa.is

| ÚTG. DAGS  | HANNAD  | MÆLIKVARÐI |
|------------|---------|------------|
| 06.10.2020 | BM      | 1:50       |
| YFIRFARID  | TEIKNAD |            |
| BB         | BM      | 1:20       |

SAMÞYKKT: Þyðirv. Þjótunnar 220613-044

BÁRUSTÍGUR 8  
EFRI HÆÐ  
BURÐARVIRKI  
ALMENNAR SKÝRINGAR

VERKFRANG 1913 TEIKNING 200 01