SAMÞYKKT AF BYGGINGARFULLTRÚA
11. JÚNÍ 2014
SSB
BYGGINGARFULLTRÚI VESTMANNAEYJUM

1. HÆÐ

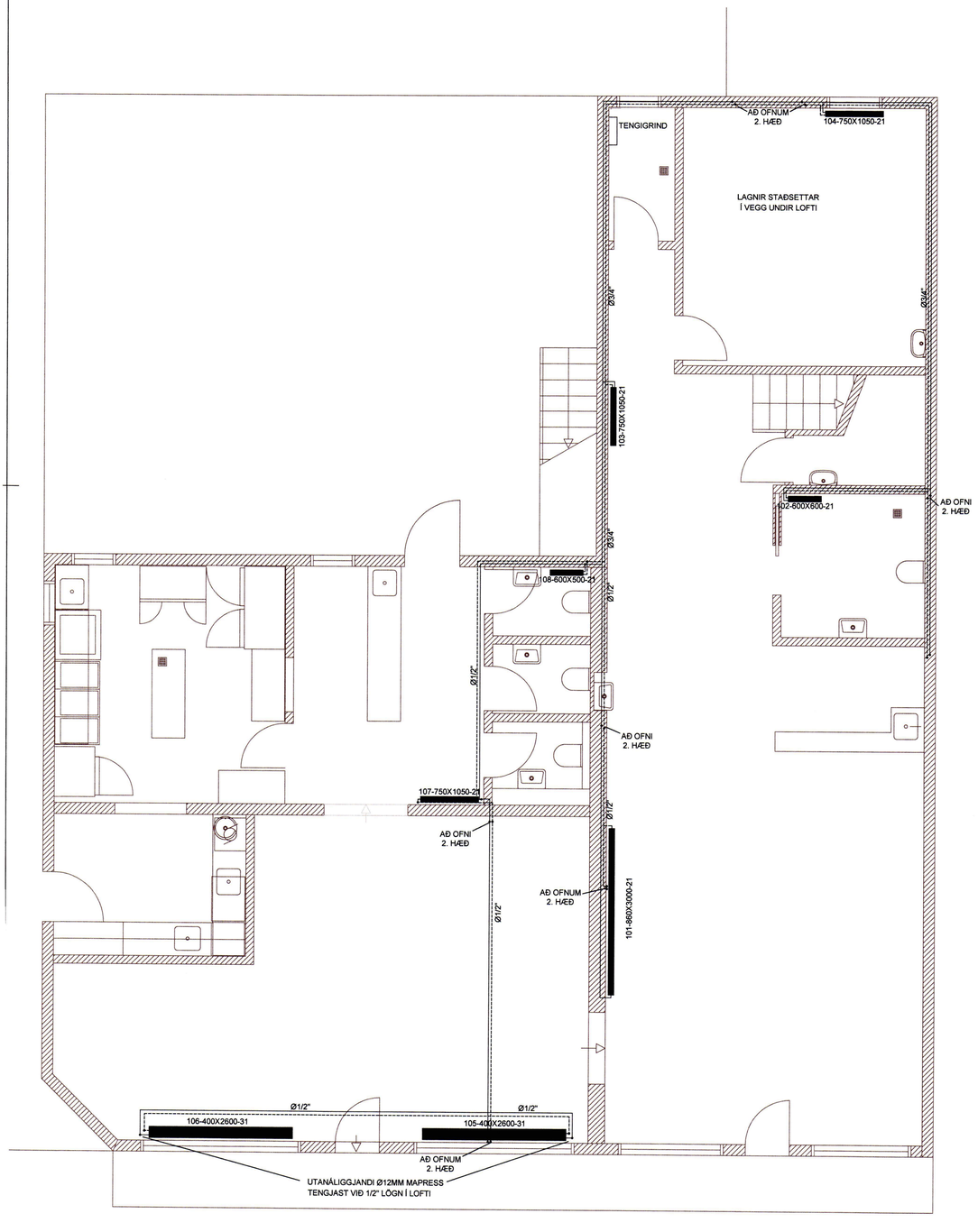

2. HÆÐ

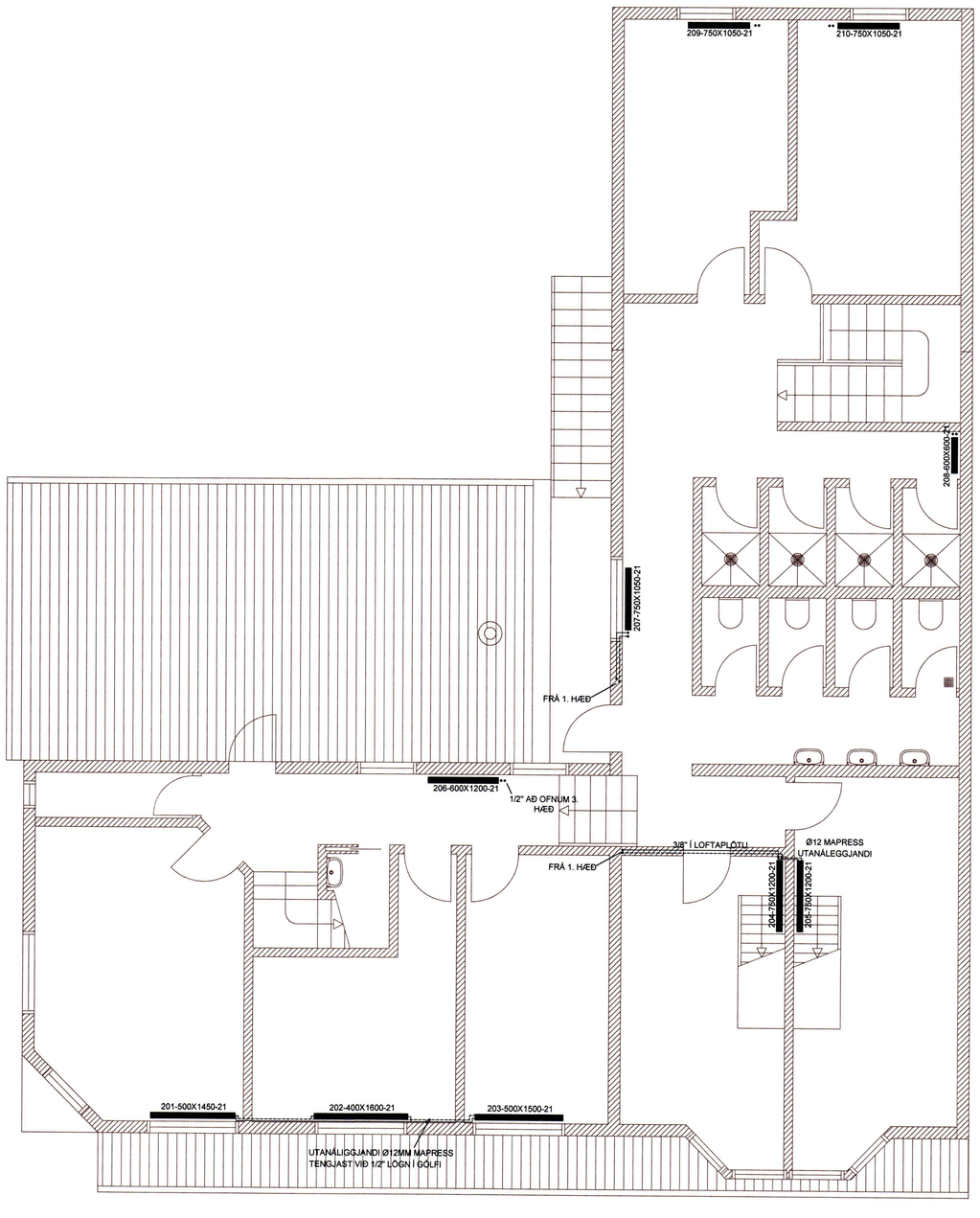

SKÝRINGAR

OFNALAGNIR:

ÖLL PÍPUMÁL ERU NAFNMÁL Í mm og tommum".
STOFNHITALAGNIR ERU Ø3/4" OG Ø1/2" SVÖRT JÁRNRÖR.
TENGILAGNIR Í OFNA ERU Ø3/8" SVÖRT JÁRNRÖR NEMA ANNARS SÉ GETIÐ.

LAGNIR ERU Í FLESTUM TILFELLUM FALDAR Í VEGG.
EINANGRA SKAL ALLAR LAGNIR EFTIR STAÐLI.

HITALAGNIR SKAL ÞRÝSTIPRÓFA MEÐ KÖLDU VATNI Í 3 KLST. VIÐ 9 BAR ÞRÝSTING OG TAKA SKAL ÞRÝSTINGINN EFTIR 30 MÍN, 60 MÍN OG SVO Í LÖK PRUFUTÍMA. NIÐURSTÖÐUR SKAL SETJA Á MEÐFYLGJANDI PRÓFUNARBLAÐ. ALLT LAGNAEFNI SKAL VOTTAÐ OG VIÐURKENT FYRIR NEYSLUVATN OG HITAVEITU AF NÝSKÖPUNARMIÐSTÖÐ ÍSLANDS.

ÖLL MÁL Í TOMMUM " NEMA ANNARS SÉ GETIÐ.

LÍNUGERÐIR:

FRAMRÁS (TÚR)
BAKRÁS (RETÚR)

Verkheiti: Bárustígur 11		dagsetn: 04-05-2014	nr:	dags:	breyting:
Verkefni: LAGNIR - HITAVEITA		Verkefnisnr:			
mkv: 1:50		Teikn nr: 003			
samþykkt:					