

Skýringar B

SKÝRINGAR:

VEGGIR EI-60 EKKI BERANDI

VEGGIR REI-60 BERANDI

→ Neyðarútgangur

BS Brunastanga

BD Björgunarpallur

ECS-30 GLERHURD MEÐ ELDIVARNARGLERI

EICS-60 BRUNAHURD MEÐ 60 MÍN BRUNADÖLI

EICS-30 BRUNAHURD MEÐ 30MÍN BRUNADÖLI

EI-60 BRUNAVEGGUR EKKI BERANDI MEÐ 60MÍN BRUNADÖLI

REI-60 BRUNAVEGGUR BERANDI MEÐ 60MÍN BRUNADÖLI

REI-90 HÉÐARSKIL BERANDI MEÐ 90MÍN BRUNADÖLI

Skýringar:

Skipting húss í brunastöðvar:

Brunastöðvar eru tveir þ.e.s. 1 hæð, verslun og hótélhótelinnar 2. hæð, 3. hæð og 4. hæð

Rýmingaleiðir:

Rýmingaleiðir á fyrstu hæð eru um neyðarhurðir og björgunarpall.

Rýmingaleiðir á annari hæð eru um stígaðs og björgunarpall í hverri nýri að brunastigum og svalir.

Rýmingaleiðir á þriðju hæð eru um stígaðs og björgunarpall að brunastigum og svalir.

Rýmingaleiðir á fjórðu hæð eru um stígaðs og svalir.

Björgunarpallur eru 990x840mm, 1400x740mm, 990x700mm og 1250x700mm.

Við öll björgunarpall og 2. og 3. hæð komi útfjarlægir brunastigar.

Útveggir:

Útveggir eru járnbernt steyptir, einangraðir að innan og þússaðir, eldra húsló hláð þússað að utan og þússaðir, nema að hluti er einangraður með stélnull og klæddir með gífsi.

Burðarvirki:

Á milli hæða eru steyptar plötur nema í suðurhluta 3 hæðar er timburvirki klætt með gífsi.

Burðarvirki þaks á fjórðu hæð er timbur og loft forskallað á tímurgrind.

Burðarvirki þriðju hæðar suðurs þorl uppi af líntréssitun og tímurvirki uppfyllir skilyrði fyrir REI.60.

Þak er sperrur 50x225, klæðing 25x150, þappi og klætt með stáplötum.

Egubætur á húsi:

Allar endurbætur sem gerðar hafa verið á eldra húsnæði, hafa fylgt því verklagi sem húsið var byggt eftir.

Allar klæðingar eru í flokki I. Allir nýir millveggir eru byggðir upp með stástöðum og lögum, einangraðir með stélnull og klæddir með tveim lögum af 13mm gípsplötum þar sem það átti við, annars einu lagi.

Loft í íbúðum eru annað hvort klædd með tveimur lögum af gífsi eða þússuð.

Loft í verslun í suðurhluta er klætt með þremur lögum af gífsi.

Klæðningar:

Að utan er húsið þússuð og málað.

Millveggir eru annað hvort steyptir eða gífsveggir með stáplöppstöðum.

Allir einangraðir með stélnull og klæddir með 2x13mm gífsi báðu megin.

Loft eru annaðhvort steypt, forskallað eða klædd með gífsi allt klæðingar í flokki I.

Þakantar og garlar eru úr bandságuðum timburparki en þakið er klætt t.jörupappa og járnli.

All gólf eru með línaluðum eða flísu.

Loftresting:

Loftresting húsnæðis fast aðalega með hefðbundnum hatti nema á salernum eru útsogsbólssarar.

Brunavörðunarkerfi:

Sett verður upp brunavörðunarkerfi eins og reglur Brunavörðunarkerfis til un og ENS4.

Neyðarlýsing og útmerkingar verða settar upp samkvæmt reglum þar um eins og fram kemur á teikningum rafnagshönnuðar.

Reykhlöðun:

Reykhlöðun er aðalega um hurðir og glugga nema í stígaðs þar sem er reyklosunarbúnaður.

Á efri hæðum er reyklosun um hurðir og glugga.

Stökklöðun:

Í húsinu eru 7 stökki 25 metra langar brunaslöngur, staðsettar eins og teikning sýnir.

Aðrar skýringar:

Um er að ræða hótélstígu til skemmlí dvalar.

Stærðir	nettó	bruttó	nettó	bruttó
Staðsetning	m ²	m ²	m ²	m ²
1. hæð	227,2	288,8	740,4	932,3
2. hæð	229,0	280,3	612,4	786,2
3. hæð	204,4	250,6	653,7	743,5
4. hæð	95,3	100,9	238,3	282,9
Santals	788,8	913,1	2245,0	2744,9

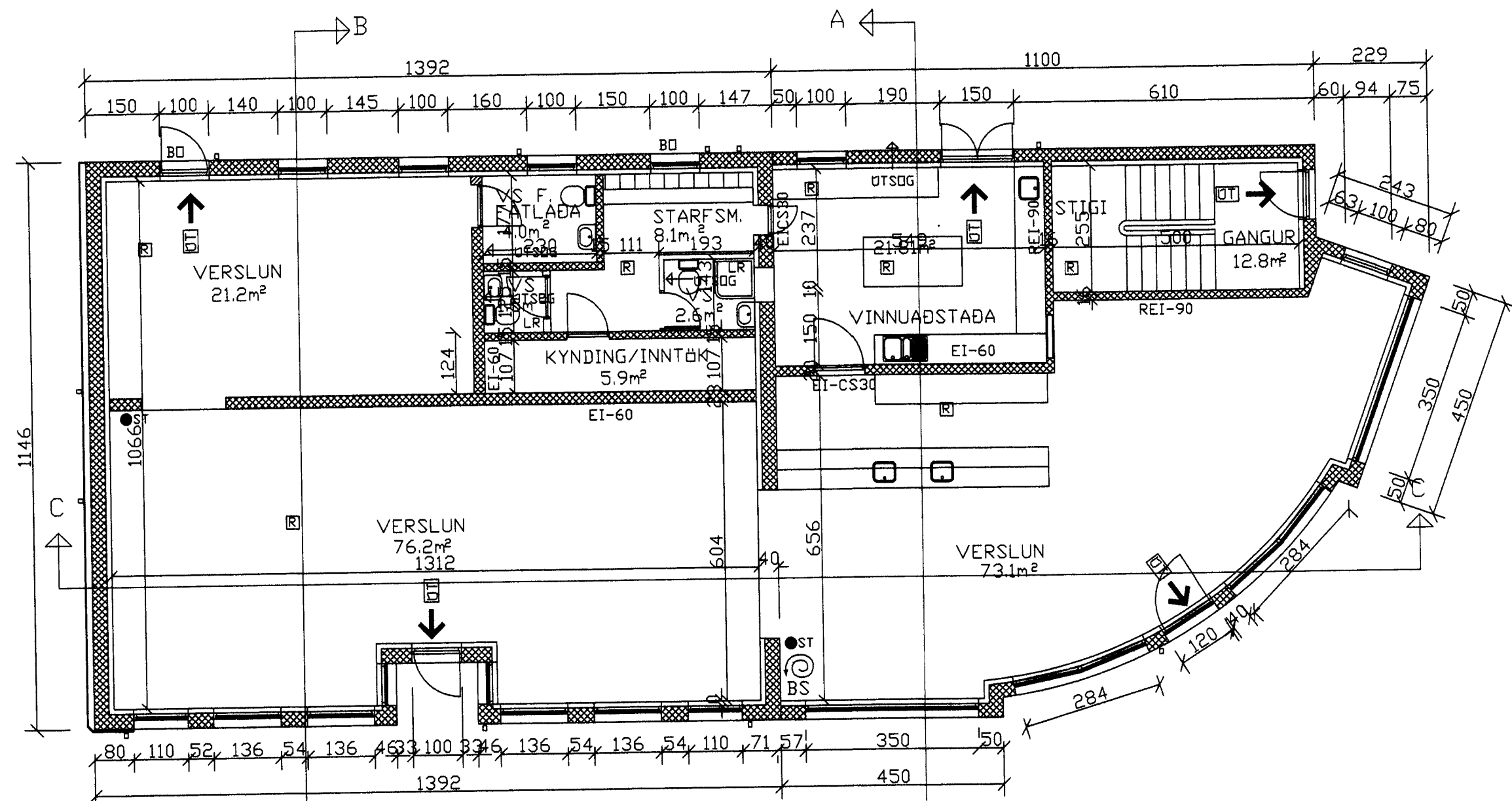

GRUNNMYND 1 HÆÐ M=1:100

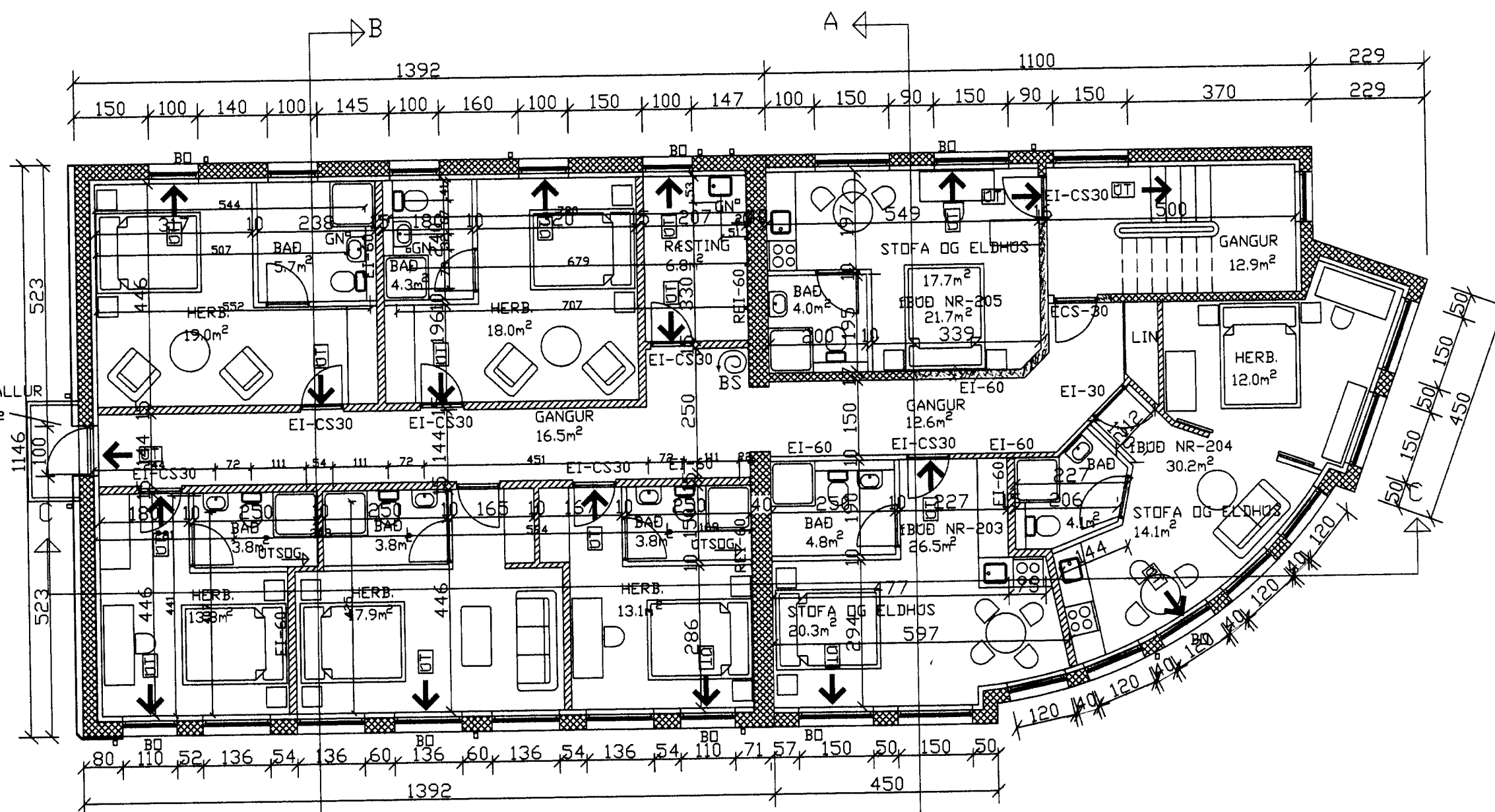

GRUNNMYND 2 HÆÐ M=1:100

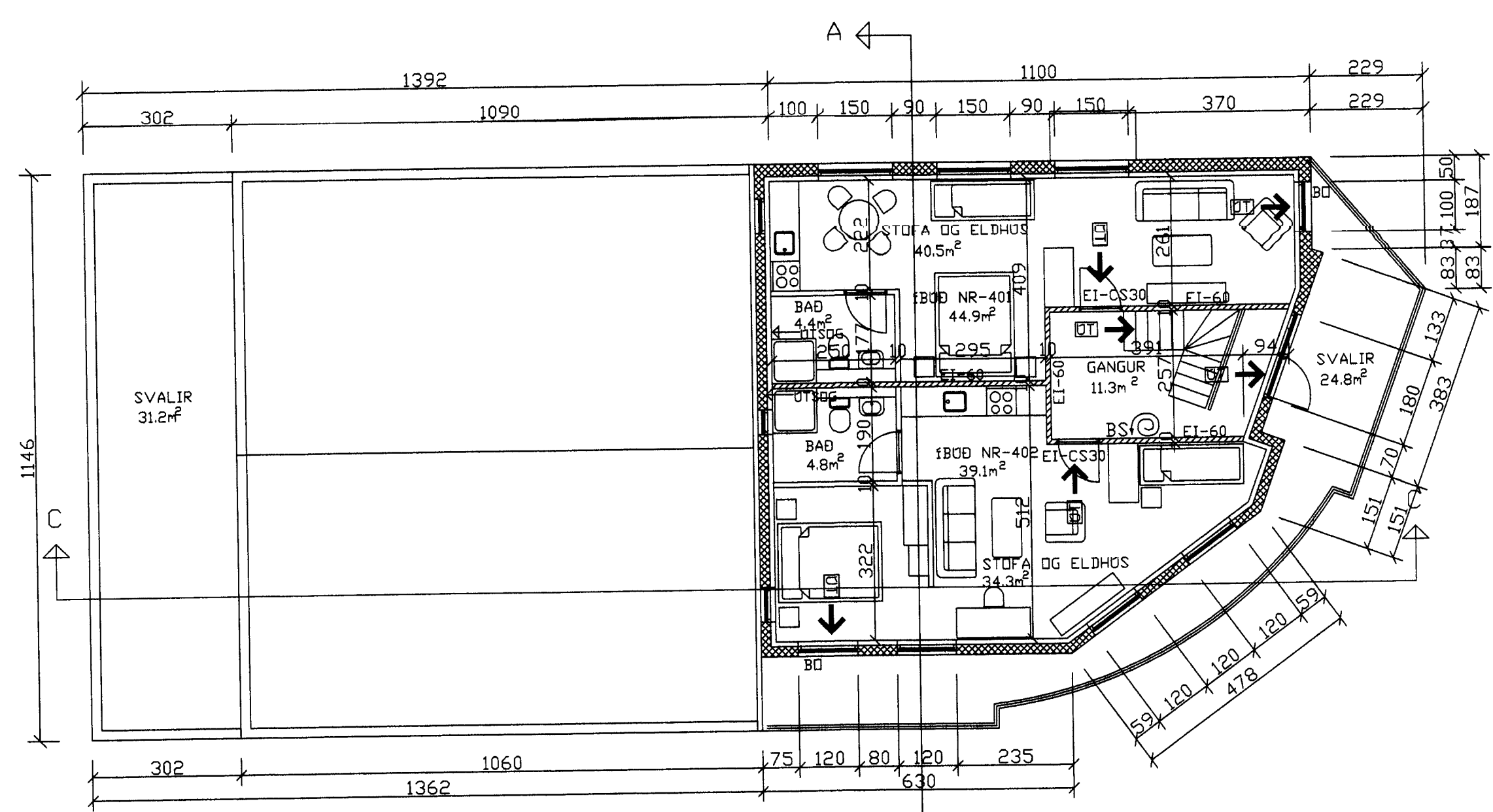

GRUNNMYND 4 HÆÐ M=1:100

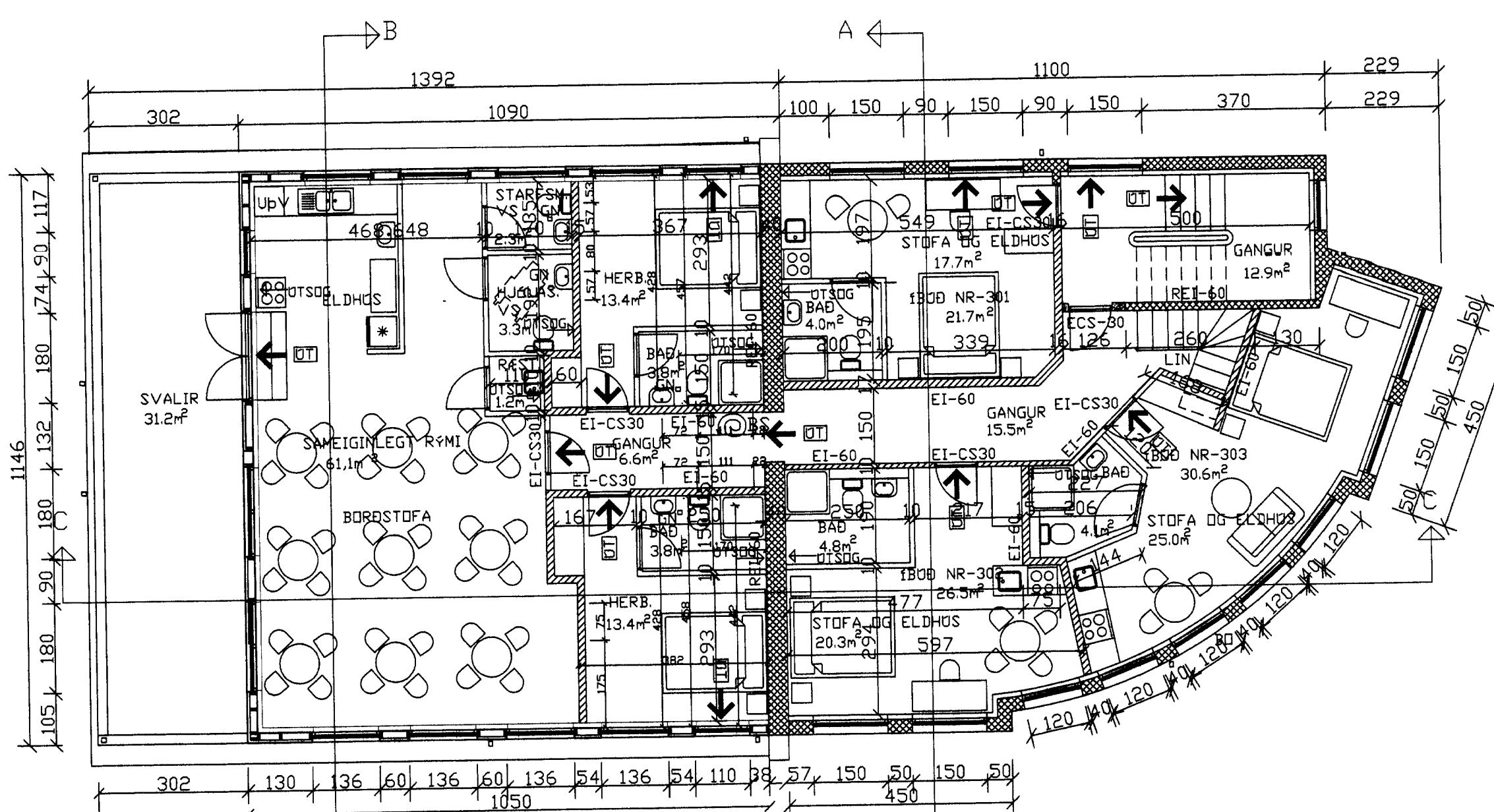

GRUNNMYND 3 HÆÐ M=1:100

NR	DAGS	BREYTING
A	MAÍ 13	ELDHÚS OG RÆSTING 3. HÆÐ
B		
C		
D		
E		
F		
G		
H		

SKÝRINGAR

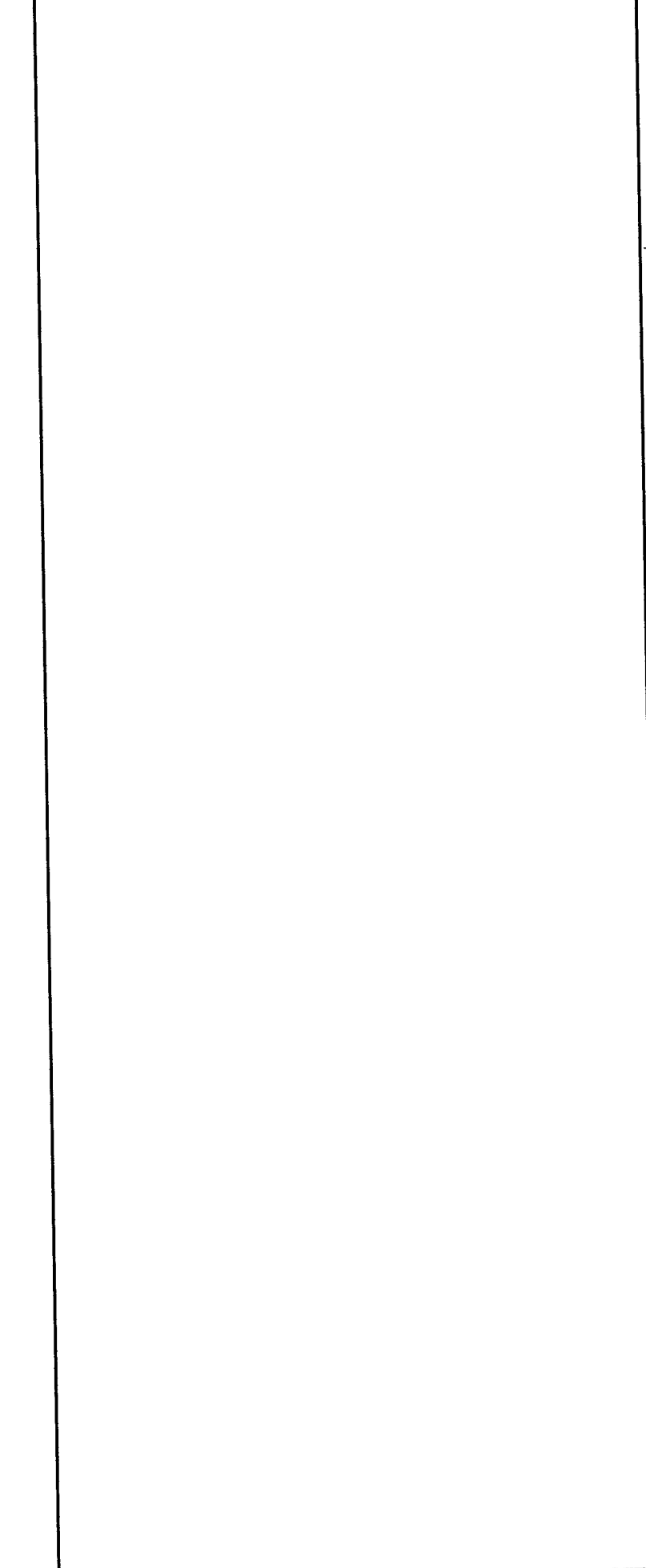

tpz teiknistofa
 Kirkjuvegi 23 900 Vestmannaeyjum
 Sími 481-2711
 tpz@teiknistofa.is
 www.teiknistofa.is

Verkheiti
BÁRUSTIGUR 2 VESTMANNAEYJUM

Verkefni
ADALUPPDRETTIR GRUNNMYNDIR

ÚTG. DAGS	HANNAD	VERK.NR
03.04.2012	BB	0505
YFIRFARID	TEIKNAD	Mælikvarði
	BB	1:100
TEIKN. NR	BREYTING	
101	A	
Samþykkt		