

ADALHÖNNUDUR:

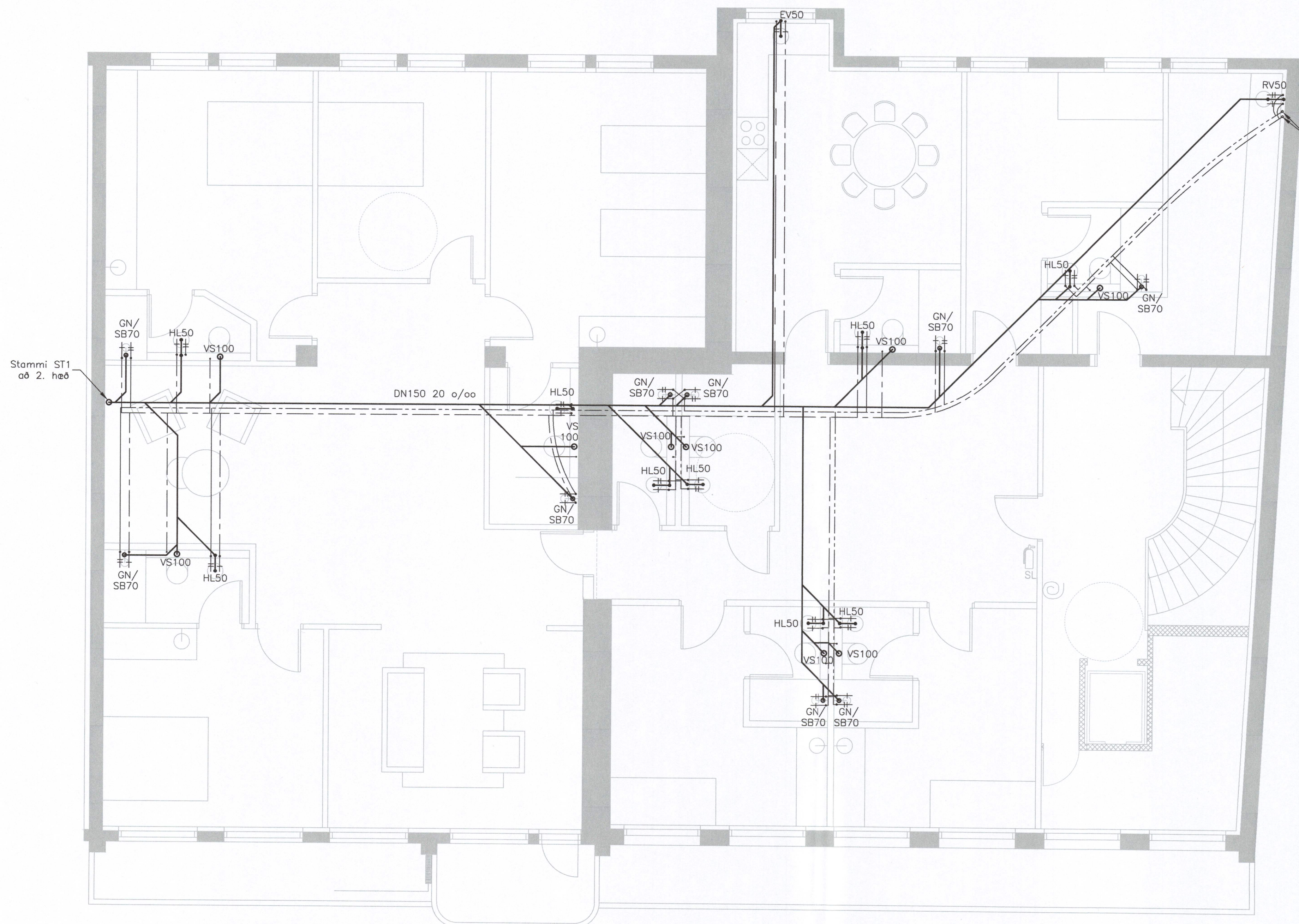

Stofnlagnir lagðar frá lagnarymi í kjallara upp í kerfisloft. Lagnir að tækjum lagðar frá T-stykkjum í kerfislofti og teknar upp í rými í gegnum kjarnaboruð göt í gólfi.

SKÝRINGAR

ALMENNT:

Allt efni skal vera vottað.
Allar neysluvatns- og hitalagnir skulu vera PEX, lagðar í ídráttarrörum. Tengistykki skulu vera frá sama framleiðanda.
Allir stammar og lagnir að þeim skulu vera PP.
Frágangur og vinna við allar lagnir, sem og þrýstiprófun, skulu vera í samræmi við gildandi staðla og reglugerð.
Staðsetning hreinlætistækja, sjá arkitektateikningar.

STÆRÐIR LAGNA:

Fráveitulagnir frá handlaugum og eldhúsvöskum eru DN50 og frá göfniúrútlöfum/steypiðöðum DN70 með minnst 20 prómilla halla. Aðrar ómerktar fráveitulagnir eru DN 100 með minnst 20 prómilla halla.
Neysluvatnslagnir að stökum tækjum skulu vera Ø16x2,2 mm nema Ø20x2,8 að SB.
Stofnlagnir neysluvatns skulu vera Ø28x4,0 mm.

LEGA LAGNA:

Allar lagnir skulu lagðar í kerfislofti hæðarinnar fyrir neðan og þaðan í létum veggjum að tækjum. Kjarnabóra skal plötur þar sem lagnir eru teknar upp úr kerfislofti.
Lagnir að stökum tækjum skal leggja frá T-stykkjum á stofnlögn.

TENING HREINLÆTISTÆKJA:

Hreinlætistæki eru tengd með PP-plastplpum með gúmmíþéttingum.

SKAMMSTAFANIR:

- EV - Eldhúsvaskur
- GN - Gólfúrúrfall
- HL - Handlaug
- RV - Ræstivaskur
- SB - Steypibað
- VS - Vatnssalerni

[Signature]
Kv. 090954-2459

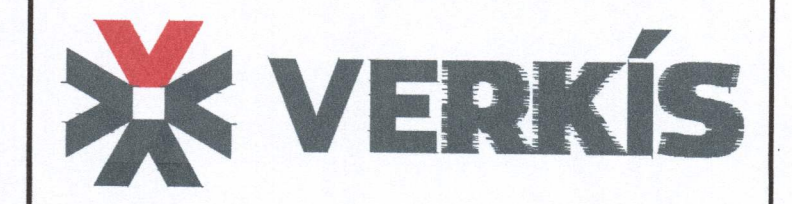

www.verkis.is - sími: +354 422 8000

SAMÞYKKT: Guðmundur Ámundason 090954-2459
ga@verkis.is

A 2024-02-29 VINNUTEIKNING ÁKG ÁKG GÁM GÁM
ÚTG DAGS SKÝRINGAR TEIK HANN RÝNT SAMÞ

BÁRUSTÍGUR 15, VESTMANNNAEYJAR
Breytingar
Lagnir á 3. hæð
Neysluvatns- hreinlætis- og fráveitulagnir
Grunnmynd

VERKFANG TEIKNING M42-301 A

© Öll athot og athitun teikningar, og hata svo í hönd er höfð skriflegu leyfi höfundar

GR GRUNNMYND
1:50

