

ADALHÖNNUDUR:

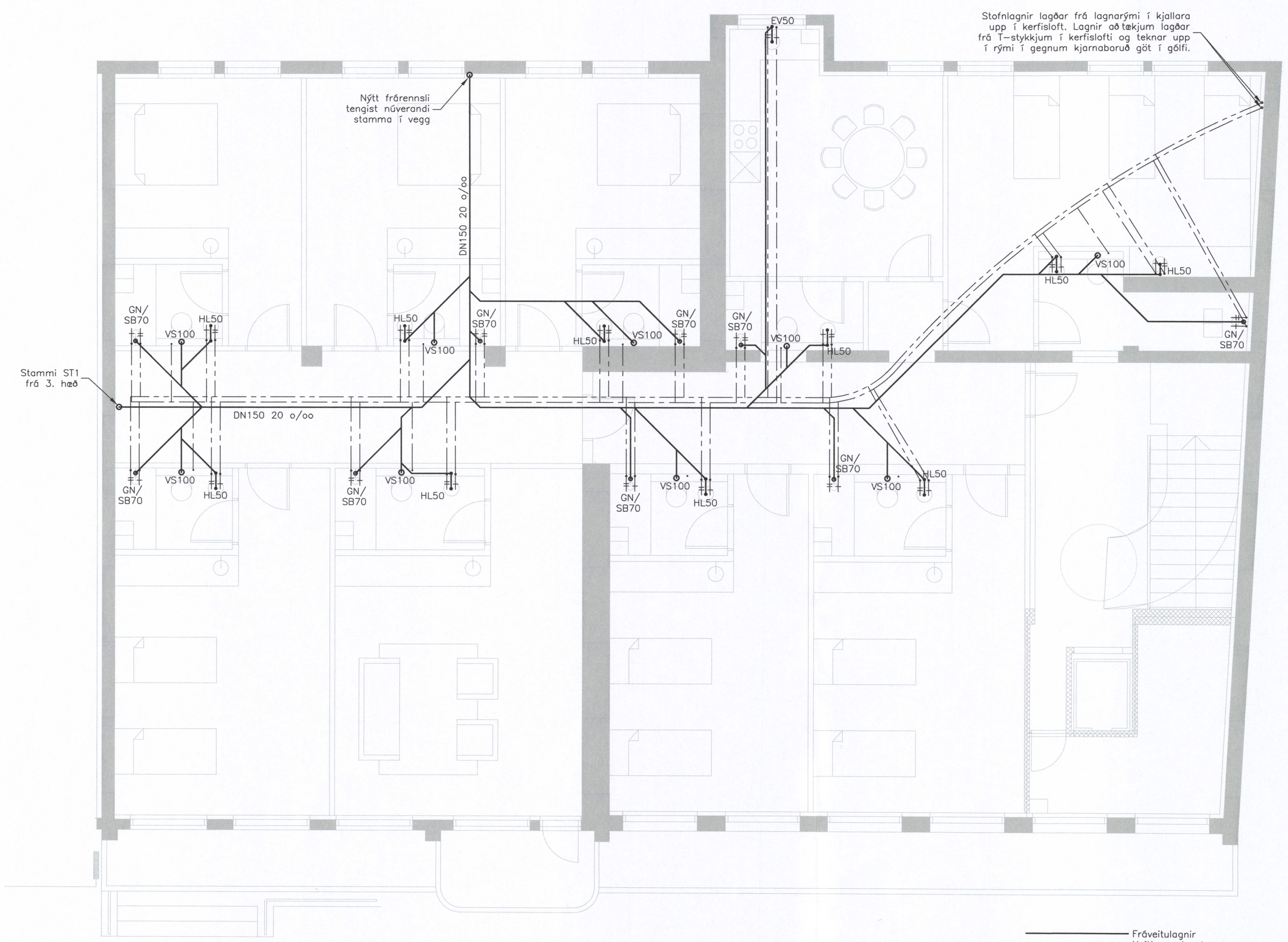

Stofnlagnir lagðar frá lagnarými í kjallara upp í kerfislöft. Lagnir að tækjum lagðar frá T-stykkjum í kerfislöfti og teknar upp í rými í gegnum kjarnaboruð göt í gólfu.

Nýtt frárennsli tengist núverandi stamma í vegg

Stammur ST1 frá 3. hæð

— Fráveitlagnir
- - - Heitt neysluvatn
· · · Kalt neysluvatn

GR GRUNNMYND
1:50

SKÝRINGAR

ALMENNT:

Allt efni skal vera vottað.
Allar neysluvatns- og hitalagnir skulu vera PEX, lagðar í lóðrættarörum. Tengistykki skulu vera frá sama framleiðanda.
Allir stammar og lagnir að þeim skulu vera PP.
Frágangur og vinna við allar lagnir, sem og þrýstiprófun, skulu vera í samræmi við gildandi staðla og reglur.
Staðsetning hreinlætistækja, sjá arkitektateikningar.

STÆRDIR LAGNA:

Fráveitlagnir frá handlaugum og eldhúsvöskum eru DN50 og frá gólfniðurföllum/steypiðöðum DN70 með minnst 20 prómilla halla. Aðrar ómerktar fráveitlagnir eru DN 100 með minnst 20 prómilla halla.
Neysluvatnslagnir að stökum tækjum skulu vera Ø16x2,2 mm nema Ø20x2,8 að SB.
Stofnlagnir neysluvatns skulu vera Ø28x4,0 mm.

LEGA LAGNA:

Allar lagnir skulu lagðar í kerfislöfti hæðarinnar fyrir neðan og þaðan í létum veggjum að tækjum. Kjarnabora skal plötur þar sem lagnir eru teknar upp úr kerfislöfti.
Lagnir að stökum tækjum skal leggja frá T-stykkjum á stofnlögn.

TENGING HREINLÆTISTÆKJA:

Hreinlætistæki eru tengd með PP-plastpípum með gúmmipétihringjum.

SKAMMSTAFANIR:

EV - Eldhúsvaskur
GN - Gólfniðurföll
HL - Handlaug
SB - Steypibað
VS - Vatnssalerni

[Signature]
Kt. 090954-2459

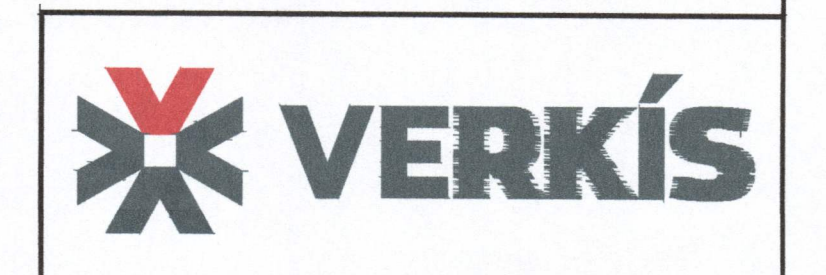

www.verkis.is - sími: +354 422 8000

SAMÞYKKT: Guðmundur Ámundason 090954-2459
ga@verkis.is

A 2024-02-29 VINNUTEIKNING ÁK GÁM GÁM
ÚTG DAGS SKÝRINGAR TEIK HANN RÝNT SAMÞ

BÁRUSTÍGUR 15, VESTMANNNAEYJAR
Breytingar
Lagnir á 2. hæð
Neysluvatns- hreinlætis- og fráveitlagnir
Grunnmynd

VERKFANG TEIKNING M42-201 A

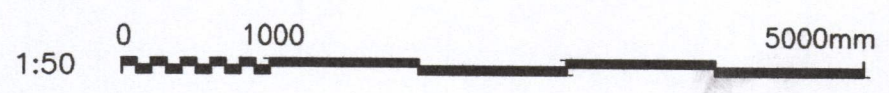

© Öf afnot og öfritun teikningar, öf hluta öa T heild er höf skriflegu leyfi höfundar