

STEINSTEYPA

ÖLL MEDHÖNDLUN STEINSTEYPU SKAL VERA Í SAMRÆMI VIÐ ÍSLENSKAN STAÐAL IST-10 ALMENNT GILDIR, NEMA ANNAD SE TEKIÐ FRAM:

SIGMAL STEYPU SKAL VERA 5-10cm. Í ALLA STEYPU SKAL BLANDA LOFTBLENDI, ÞAKNIÐ AÐ HEILDAR LOFTINNIHALD SE 4.5-5%. ALLA STEYPU SKAL TITRA.

HAMARSKORNASTÆRÐ D_{max} 35-40mm STEYPUVINNA SAMKYÆMT FRAMKYÆMDAFLÖKKI - B

STEINSTEYPUSTYRKLEIKI SKAL VERA SEM HER SEÐIR, NEMA ANNAD SE TILTEKIÐ:

UNDIRSTÖÐUR	5-160
VEÐBIR	5-160
LOFTPLÖTUR	5-200
SÖLUR	5-200
BITAR	5-200

UNDIRSTÖÐUR SKULU NA A.M.K. 120cm NIÐUR FYRIR ENDANLEGT JARVEGSAFYRIBORÐ, EÐA A.M.K. 30cm NIÐUR FYRIR EFRÍ BRUN PLÖTU EF KLÖPP ER UNDIR UNDIRSTÖÐUM. UNDIRSTÖÐUR ERU MIÐAÐAR YÐ AÐ STANDA Á DRUNA EÐA KLÖPP. INN Í BRUNN SKAL FYLLA MED VIKRI OG ÞJAPPA Í 40cm LÖÐUM. FYLLA SKAL JAFNT INNAN SEM UTAN. TIL ÞESS AÐ ÞENSLA YERÐI SEM MINNST Á UNDIRSTÖÐU - YEGGJUM.

JARNBENDING VIÐ OP

JARNBENDA SKAL MED 2KIZ UNDIR OG UPP MED OPUM. EN 3KIZ YFIR OP. JARNIN SKULU NA 60cm UT FYRIR BRUNIR OPSINS VIÐ ÖLL HORN. NAÍ OPÍÐ UPP AÐ PLÖTU SKAL EINNIG SETJA 3KIZ Í EFRÍ BRUN PLÖTU OG SKULU ÞAV NA 100cm UT FYRIR HORN OPSINS.

Á HÆÐARSKILUM KOMI 2KIZ LARETT ER BEYGIÐ FYRIR HORN OG KÍD C 30 LÖÐRETT L=120cm.

ÞAR SEM JARNÞRINDUR KOMA SAMAN Í YEGGHORNI, SKULU ÞÆR TENGJAST SAMAN MED VINKLUM KÍD C 30cm L=100cm ER GANGI TIL JAFNS INN Í HORN YEGG.

UMHYRFIS OP Í PLÖTU OG Í FRIAR PLÖTU BRUNIR SKAL LEBGJA 2KIZ ER NAÍ 60cm UT FYRIR ÖLL HORN OPSINS.

JARNBENDING MERKINGAR.

ÖLL MEDHÖNDLUN STEYPUSTYRKARJARNIS SKAL VERA Í SAMRÆMI VIÐ ÍSLENSKAN STAÐAL IST-10

- SYNIR JARN Í EFRÍ BRUN
- ===== SYNIR JARN Í NEÐRI BRUN.
- =====> SYNIR NEÐSTU JARN Í NEÐRI BRUN
- <----- SYNIR EFSTU JARN Í EFRÍ BRUN

JARNA ÞVERMAL ERU Í mm. ÖLL ÖNNUR MAL ERU Í cm. STEYPUSTYRKARSTAL MERKT K MERKIR KAMBSTAL.

KS-40 TÖBSPENNUFLOTMDRÖK $C=4000 \text{ Kg/cm}^2$ KÍD C 25 TÁKNAR AÐ 10mm KAMBSTAL KOMI MED 25cm MILLIBILI.

JARNBENDING FJARLÆÐIR OFL.

JARNUM SKAL HALDIÐ Í RETTRI FJARLÆÐD FRA MOTUM MED ÞAR TIL GERÐUM KUBBUM T.D. UR STEINSTEYPU. JARNUM Í EFRÍ BRUN STEYPU SKAL HALDIÐ Á RETTUM STAÐ MED ÞAR TIL GERÐUM STOLUM.

BIL MILLI JARNA Í SAMA BENDILAGI MA EIGI VERA MINNI EN 1.5x d C ÞAR SEM d ER ÞVERMAL STANGAR J FYRIR SLETT STAL. EN 2x d FYRIR KAMBSTAL, ÞO SKAL ÞETTA BIL ALDREI VERA MINNA EN 30mm. ENNFREMUR SKAL ÞAÐ EKKI VERA MINNA EN $D_{max} + 5mm$. ÞAR SEM D_{max} ER HAMMARSKTÆRÐ MALAR. BIL MILLI BENDILAGA MA EIGI VERA MINNA EN 1x d FYRIR SLETT STAL, EN 1.5x d FYRIR KAMBSTAL. ÞO SKAL ÞETTA BIL ALDREI VERA MINNA EN 20mm.

JARN SKULU VERA HREIN OG LAUS VIÐ RYÐ OG VALSHUÐ AUK ANNARRA ÖHREININDA BENDISTAL SKAL BEYGJA UM HRING MED MED ÞVERMAL MINNST 20x d

Í PLÖTUM SKAL EKKI SKEYTA MEIR EN ÞRÍJA HYERT JARN Í SAMA ÞVERSNÍÐI. SKEYTUM SKAL DREIFA, OG FORÐAST SKAL EFTIR FÖNÐUM AÐ SKEYTA ÞAR SEM MEST Á REYNI.

ÖLLUM JARNUM T.D. KRINGUM OP OG Í HÆÐARSKILUM SKAL KOMID FYRIR AÐUR EN STEYPT ER. Þ.E.A.S. ÞAV SKULU VANDLEGA FEST Á RETTA STAÐI AÐUR EN STEYPT ER. ÞO MA STINGA TENGJARNUM Í STEYPU EFTIR Á

BEYGIJUR OG SAMSKYTTI

ÞVERMAL JARNIS d	MM	8	10	12	16	20	25	32
ÞVERMAL BEYGIHRINGS D	CM	16	20	24	32	40	50	64
$t = 11 \times d$	CM	9	11	13	18	22	28	35
BOGALENGÐ 90° BEYGIJA $b = 16.5 \times d$	CM	13	16	20	26	33	41	53
$2 \times t - B = 5.5 \times d$	CM	4	6	7	9	11	14	18
$r = 3.84 \times d$	CM	3	4	5	6	8	10	12
$S = 5.05 \times d$	CM	4	5	6	8	10	13	16
BOGALENGÐ 45° DOGA $b = 8.5 \times d$	CM	7	8	10	13	17	21	26
$r + S - b = 0.64 \times d$	CM	1	1	2	2	2	2	2
VIXLUNARLENGÐ Í SAMSKYTTUM	CM	40	50	60	80	100	125	-

ÖLL JARN VIXLÖÐ MED BEINUM ENDUM

LYKKJUR

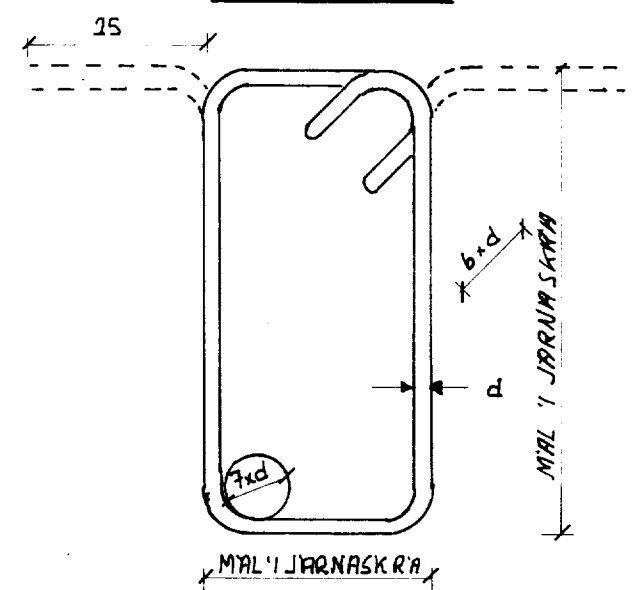

FJARLÆÐ MILLI JARNA

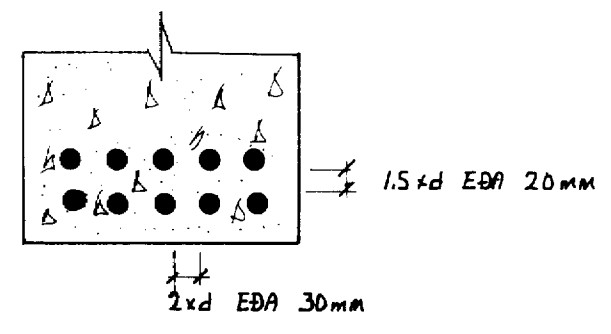

BEYGING KAMBSTALS KS 40

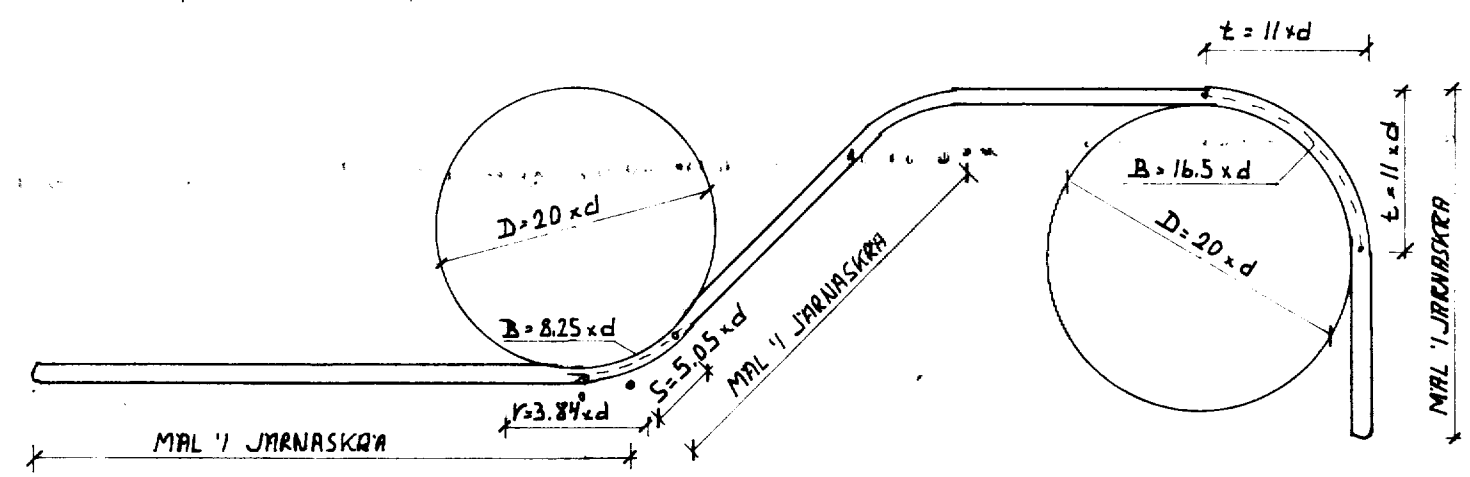

DEKKLOG JARNA

BYGGINGAR- HLUTI	MINNSTA ÞYKKT DEKKLAGS Í CM	
	VEGGIR OG PLÖTUR	BITAR OG SÖLUR
INNAN HUSS	1.0	2.5
UTAN HUSS EÐA Í JÖRÐ	2.5	3.5

SIGHVATUR ARNARSSON F.T.F.I.

MKV.	JARNBENT STEINSTEYPA SKÝRINGAR
REIKN	
DAGS.	
BLAÐ	
1 AF	