

ÁSHAMAR 18. VESTMANNAEYJUM.

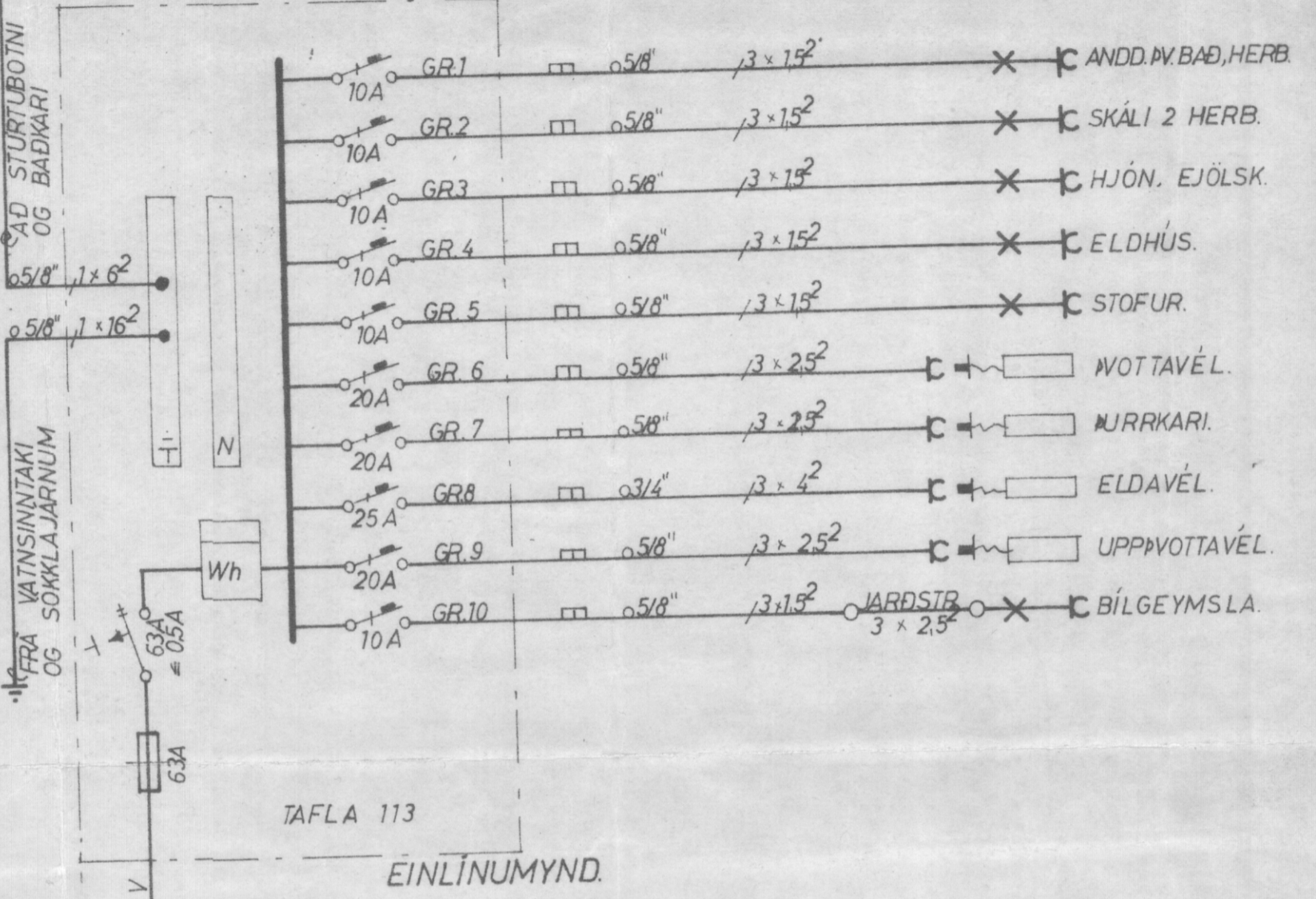

SKÝRINGAR.
 GEFIN HÆÐARMÁL SKULU VERA FRA FULLFRAGENGUNU GÓLFI AÐ MIDRI DÖS. HÆÐ ROFA SKAL VERA 105 sm. HÆÐ TENGLA VIÐ ROFA SÉ Í SÖMU HÆÐ OG ROFINN HÆÐ TENGLA Í ELDHÚSI BURI. DVOTTAHÚSI, GEYMSLUM OG BÍLGEYMSLU SÉ TÖS AÐRIR TENGLAR, 20 sm. FRÁ GÓLFI. TENGLAR Í ELDHÚSI STAÐSETJIST NÁNAR SAMKVEMT INNRETTINGARTEIKNINGUM. HÆÐ VEGGLÓSA SÉ 160 sm. PÍPUR SEÚ 5/8" OG VIR 3 x 1.5 mm². L ER LOFTNET, HÆÐ TENGLA 20 sm. F ER SÍMI, HÆÐ TENGLA 20 sm. R ER RAKVELATENGLILL, HÆÐ 105 sm. D ER DYRASÍMI, HÆÐ TENGLA 140 sm. NEMA ANNARS SÉ GETIÐ Á UPPDRETTI. ALLAR LAGNIR SKULU VERA SAMKVEMT REGLUM RAFMAGNSEFTIÁLITS RÍKISINS. Í BAÐHERBERGI SKAL TENGLA SAMAN MED 6 mm² EIRVIR. BAÐKAR, VATNSLAGNIR, YFIRFALLSPÍPUR, NIÐURFÉLL OG FL. OG ÞAÐAN Í JARÐSAMANDSSKINNU Í TÖFLU SAMKVEMT REGLUGERÐ R E R PARAGR. 338. NOTA SKAL MÁL A TEIKNINGUM AF HÚSI ÞEGAR MELT ER FYRIR LÆTTUM VEGGJUM. HAFT SKAL SAMRÁÐ VARDANDI HEIMTAUG OG JARÐSKAUT VIÐ RAFVEITU AÐUR EN VERKIÐ ER HAFIÐ.

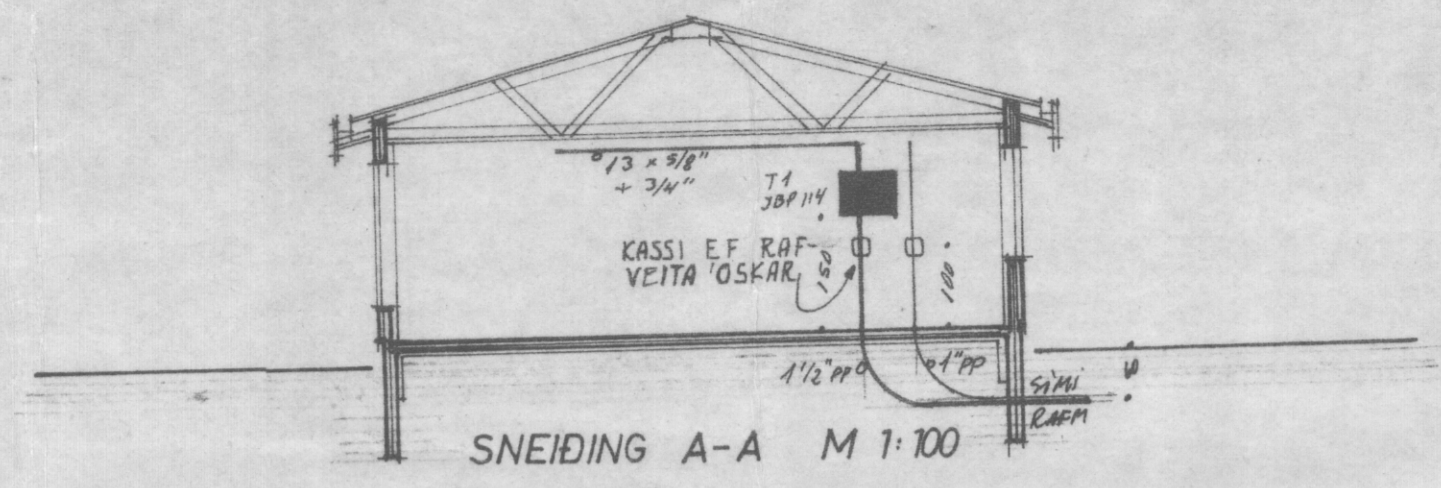
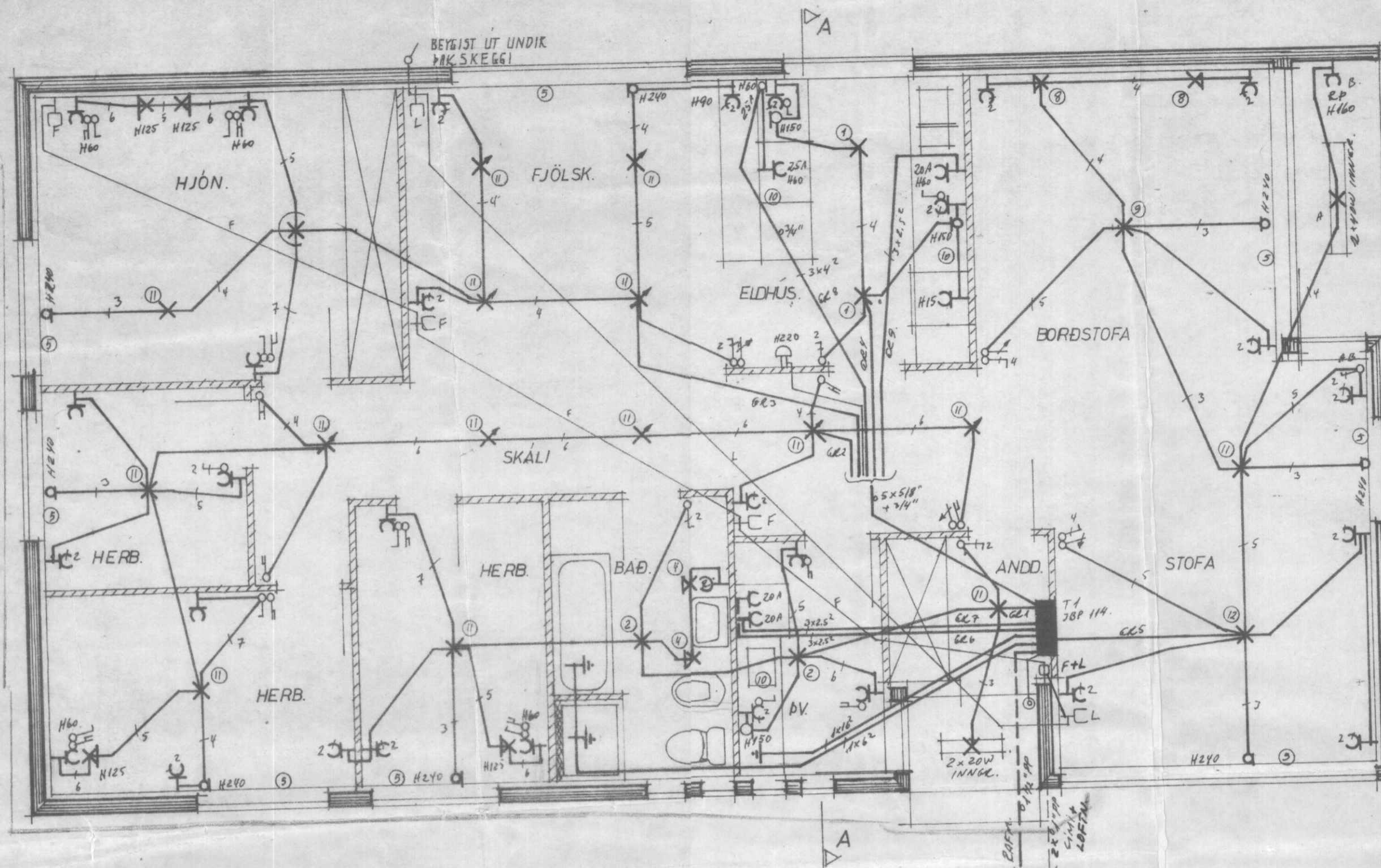
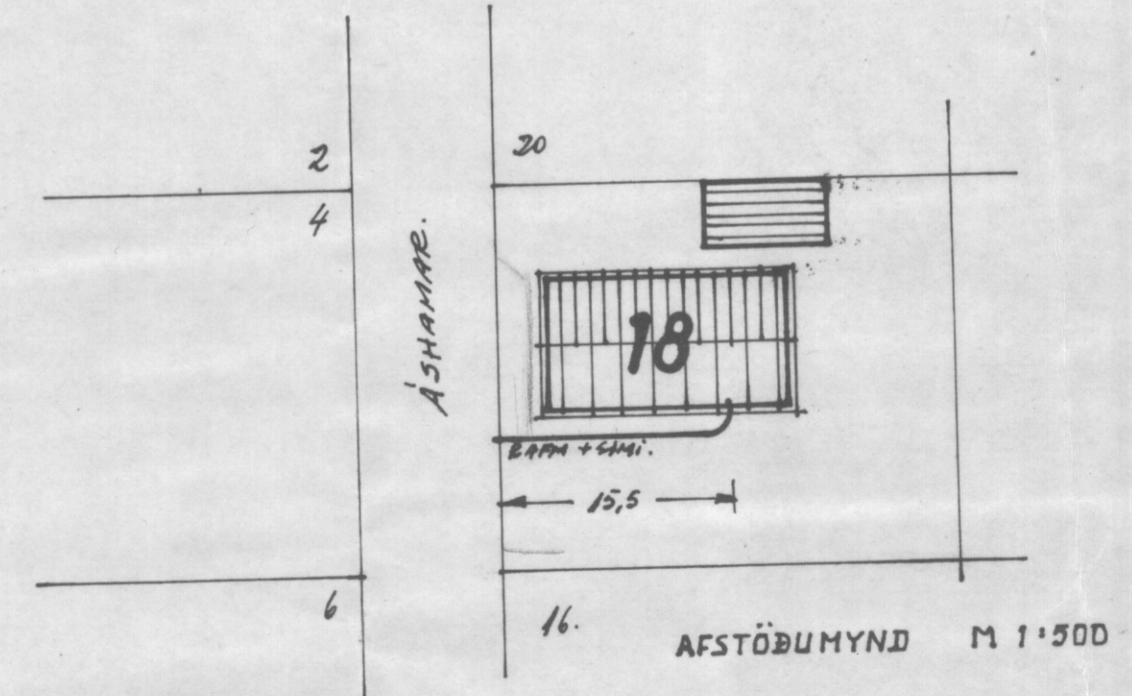
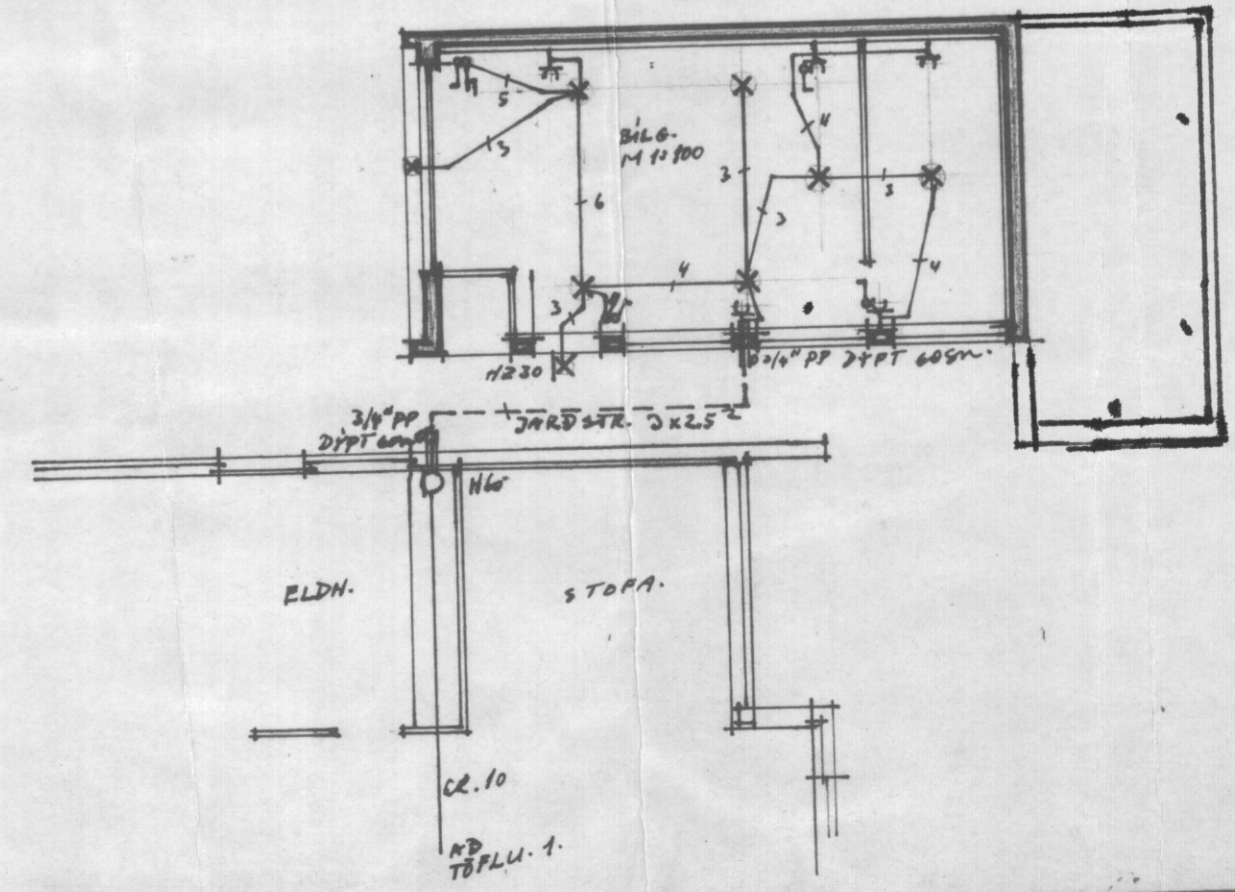

LIÖSTÆKNI Teiknistofa Skúlagötu 63 Reykjavík, sími 14041 Magnús Sigurðsson tæknifræðingur ttfi	ÁSHAMAR 18 VESTMANNAEYJUM	
	RAFLÖGN GRUNNMYND M 1:50 SKURÐUR M 1:50 EINLÍNUMYND SKÝRINGAR.	
VERK NR. HT.5051		BLAD 1 AF 1 16.76 Mbiq