

Innveggir og klæðningar

V-1 Löttur innveggur - 120 mm.
Löttur innveggur er byggður upp með 70mm blökkgrind og klæddur með tveimur lögum af gífsklæðningu. Einangrun er 50mm þilull.

Inn í hurðargöt skal setja timburstyrkingar fyrir innhurðir. Undir öll samskeyti skal setja styrkingu skv. forskrift framleiðanda.

V-2 Veggur milli íbúða - 382 mm.
Milliveggur er byggður upp með tveimur aðskildum 95mm timburgrindum klæddar að innan með tveimur lögum af gífsklæðningu, 34x45mm lagnagrind og loks spónaplötu og gífsklæðningu. Milli timburstöba er 25 mm loftbil.

Allar gífsplötur skal skrúfa upp með c/c 150 mm millibili. Gífsplötur skal ávallt fasa við samskeyti og í kverkum. Gífsplötur skulu vera fyrsta flokks framleiðsla sem uppfyllir DS/SBI staðla. Pykkt platna skal vera 12,5 mm. Nota skal votrúmsplötur í votrymum. Setja skal styrkingar í vegg fyrir innréttingar þar sem þess gerist þörf.

Uppgefin hæð á opnunum í veggjum er mæld frá botnplötu.

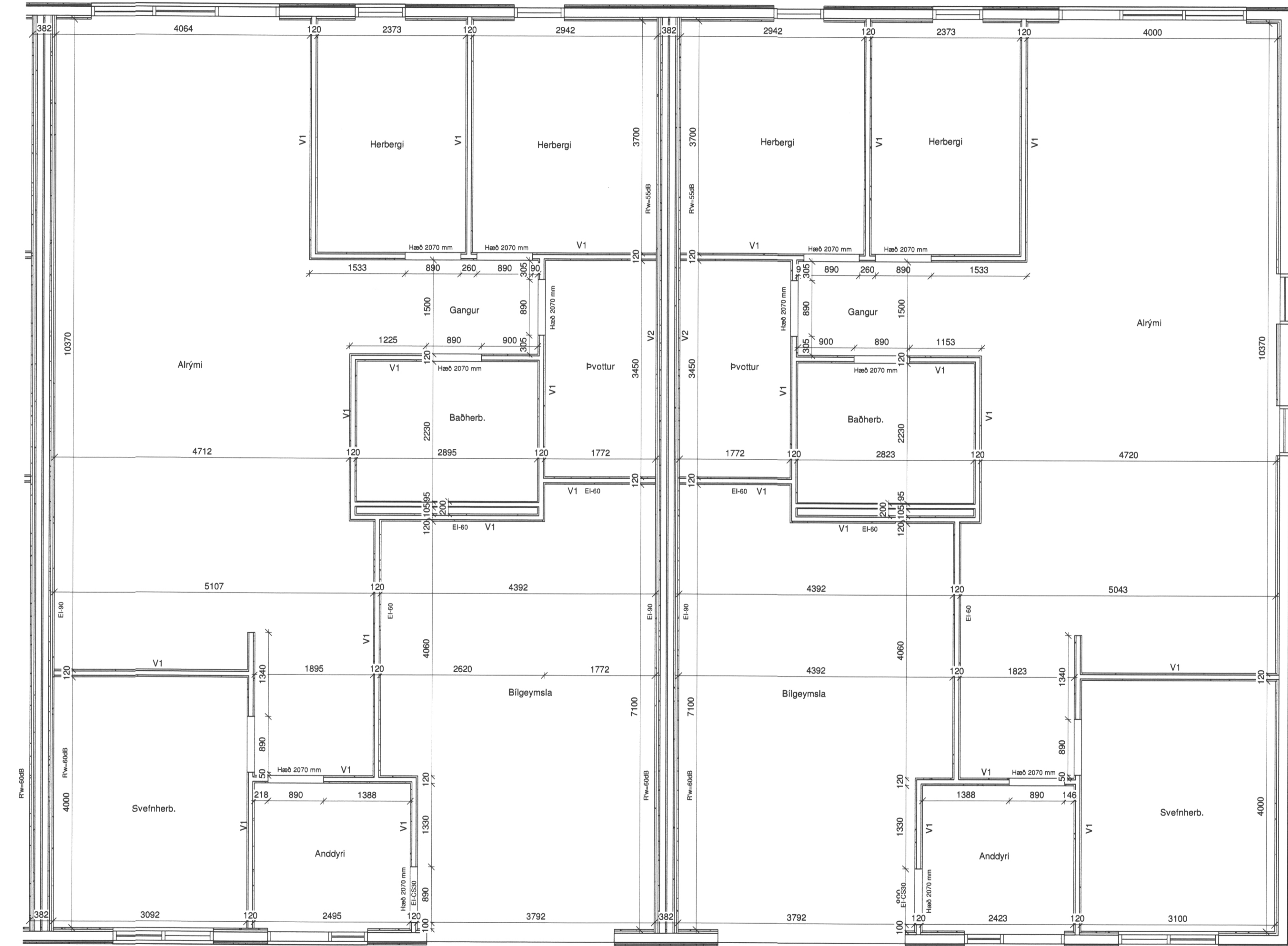

Innveggir.
1:50

SAMÞYKKT AF BYGGINGARFULLTRÁ
23. OKT. 2020
BYGGINGARFULLTRÖNN Í VESTMANNAEYJUM

Pro-Ark Teiknistofa
Áshamar 95-103, Vestmannaeyjar
4-20-040

Innveggir

Eiríkur Vignir Pálsson BFI Kt: 010975-4179

Kjartan Sigurbjartsson
Kjartan Sigurbjartsson BFI Kt: 190275-5319

Teikn. PS
Dags. 26/08/20 Útgáfa 1
Mkv. 1:50
Bláðast. A1 VV-102