

**Innveggir og klæðningar**

**V-1 Létur innveggur - 120 mm.**  
Létur innveggur er byggður upp með 70mm blikkgrind og klæddur með tveimur lögum af gífsklæðningu. Einangrun er 50mm þull.

Inn í hurburgæti skal setja timburstyrkingar fyrir innihurðir. Undir öll samskeyti skal setja styrkingu skv. forskrift framleiðanda.

**V-2 Veggur milli íbúða - 382 mm.**  
Milliveggur er byggður upp með tveimur aðskildum 95mm timburgrindum klæddar að innan með tveimur lögum af gífsklæðningu, 34x45mm lagnagrind og tóks spónaplötu og gífsklæðningu. Milli timburstöða er 25 mm loftbil.

Allar gífsplötur skal skrúfa upp með c/c 150 mm millibili. Gífsplötur skal ávallt fasa við samskeyti og í kverkum. Gífsplötur skulu vera fyrsta flokks framleiðsla sem uppfyllir DS/SBI staða. Þykkt platta skal vera 12.5 mm. Notað skal votrúmsplötur í votrymum. Setja skal styrkingar í vegg fyrir innréttingar þar sem þess gerist þörf.

Uppgefin hæð á opnunum í veggjum er mæld frá botnplötu.

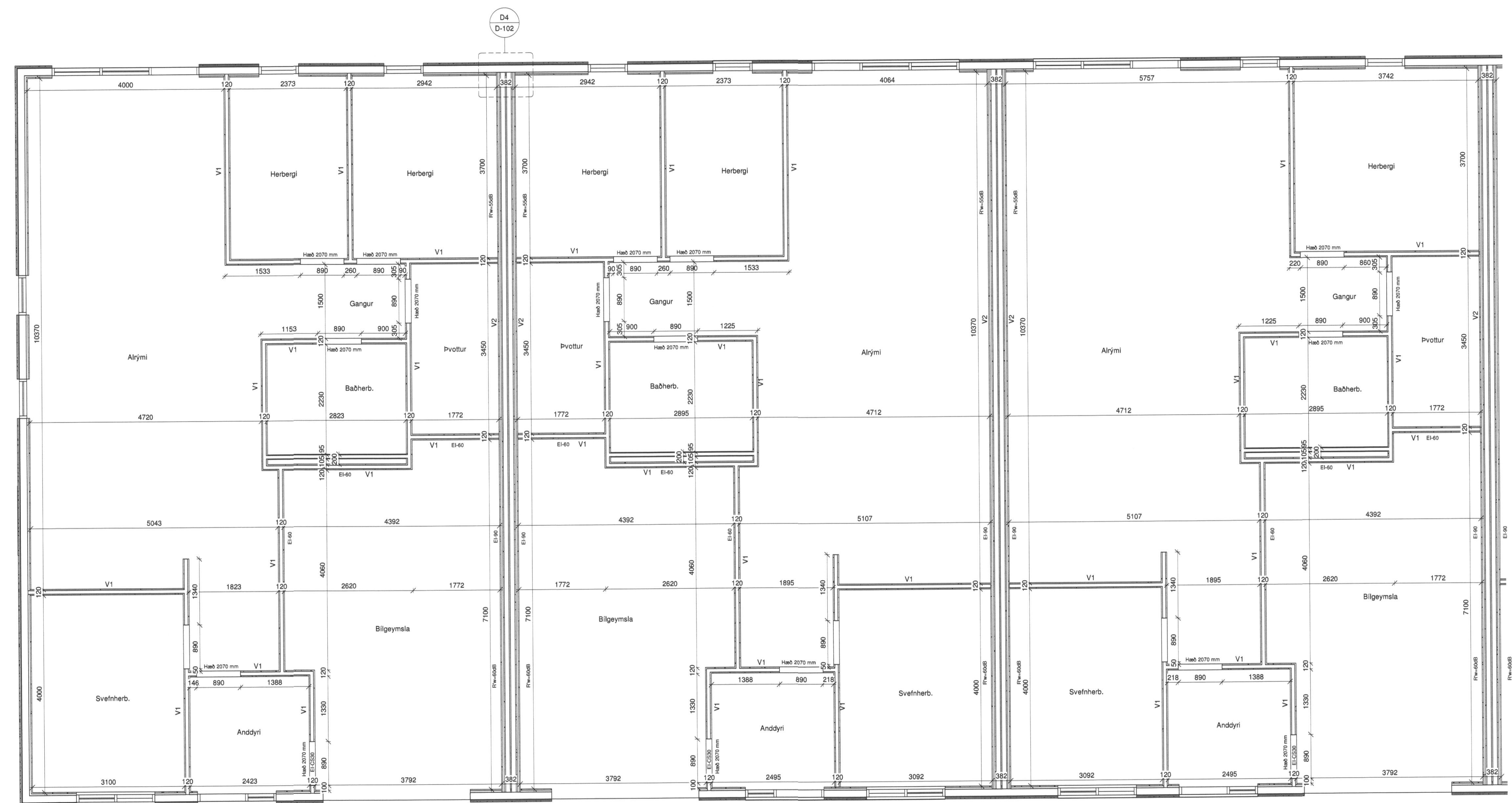

Innveggir  
1:50

**Pro-Ark Teiknistofa**  
Áshamar 95-103, Vestmannaeyjar  
4-20-040

Innveggir

Eiríkur Vignir Pálsson BFI Kt: 010975-4179  
Kjartan Sigurbjartsson BFI Kt: 190275-5319

Teikn. PS Útgáfa 1  
Dags. 26/08/20  
Mkv. 1:50  
Bláðast. A1 VV-101