

YFIRLITSMYND, ÞAKVIRKI 1:100

BMF gatagírói 40x3 mm neglist með kambaum 40/50. 2 stk. í hverja sperru. Beyglst yfir sperru í hvorum enda og neglist með 6 stk. kambaum 40/50.

BMF gatagírói 40x3 mm neglist með kambaum 40/50. 2 stk. í hverja sperru. Beyglst yfir sperru í hvorum enda og neglist með 6 stk. kambaum 40/50.

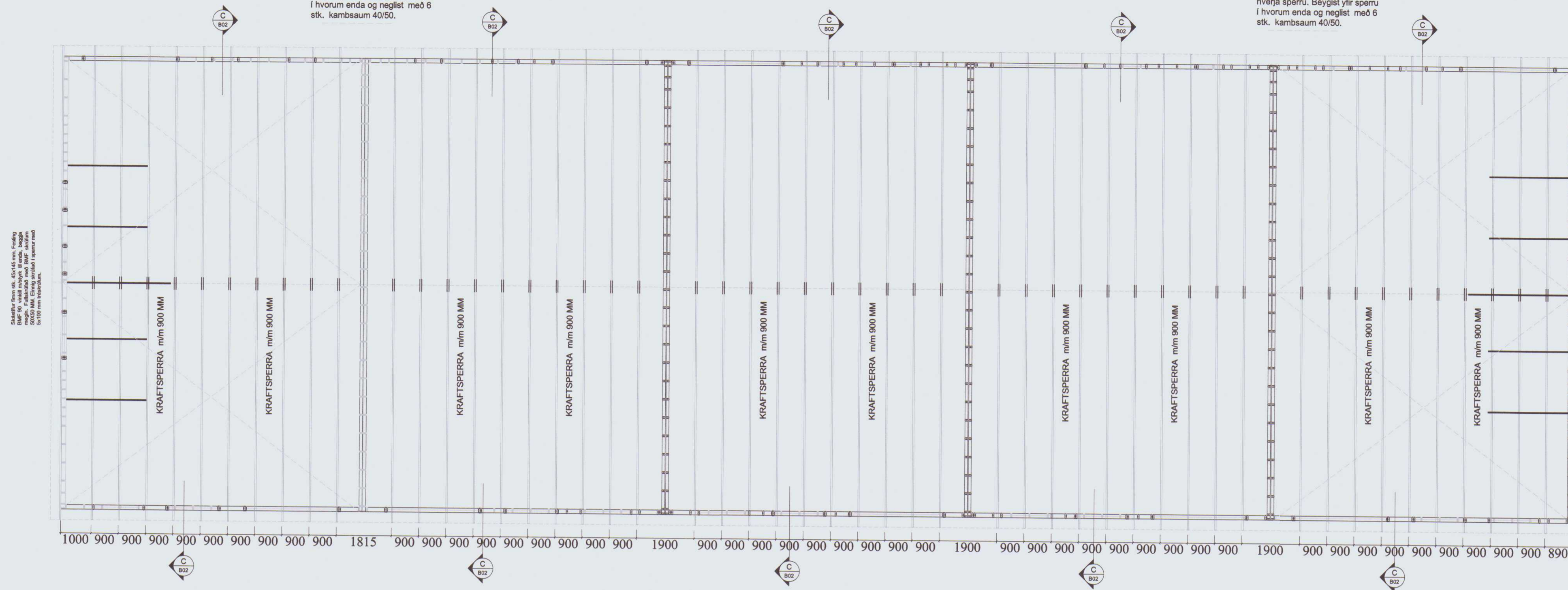

SAMÞYKKT AF BYGGINGARFULLTRÚA
16. Nóv. 2020
BYGGINGARFULLTRÚINN Í VESTMANNNAEYJUM

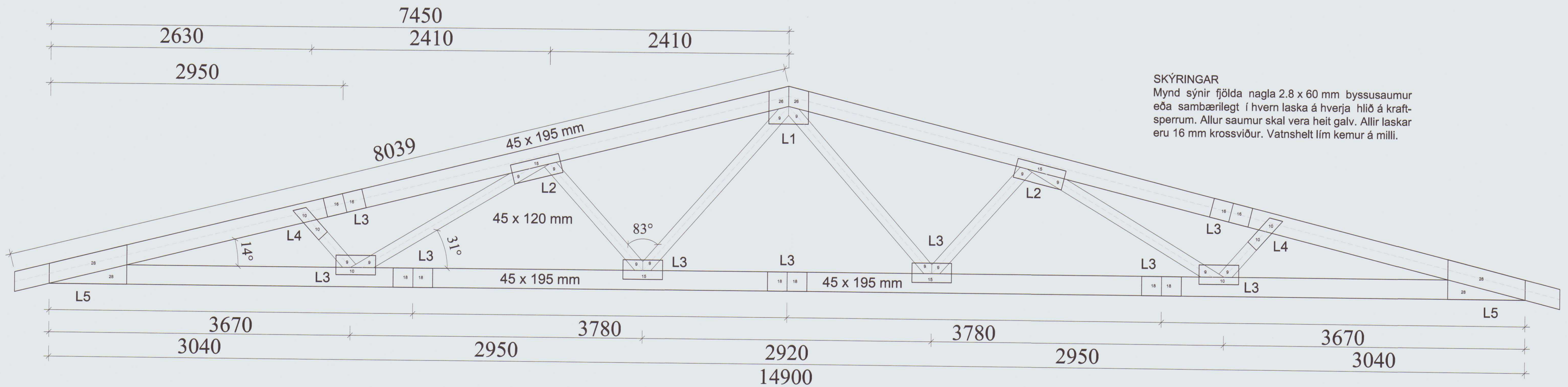

SKÝRINGAR

Mynd sýnir fjölda nagla 2.8 x 60 mm byssusaumur eða sambærilegt í hvern laska á hverja hlið á kraftsperrum. Allur saumur skal vera heit galv. Allir laskar eru 16 mm krossviður. Vatnshelt lím kemur á milli.

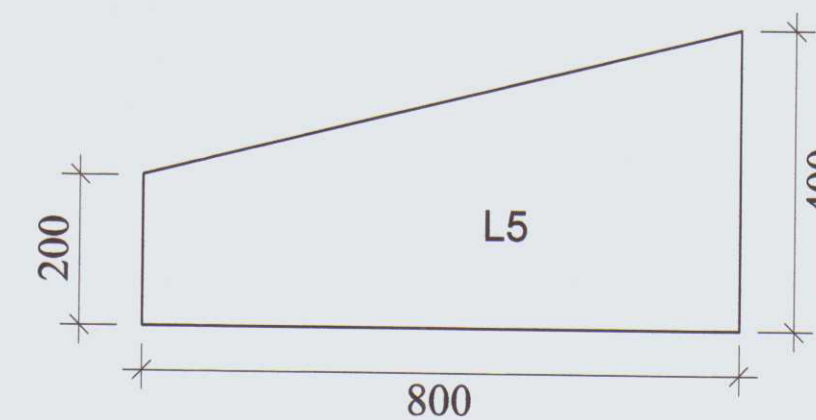
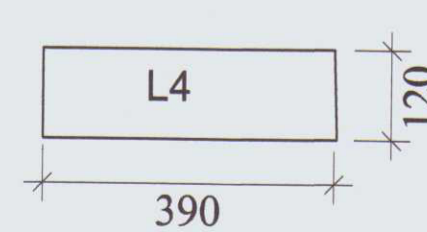
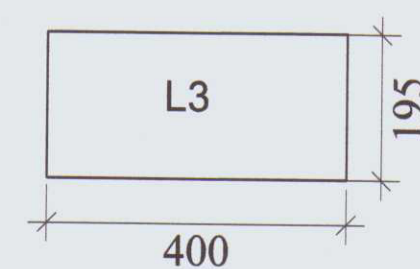
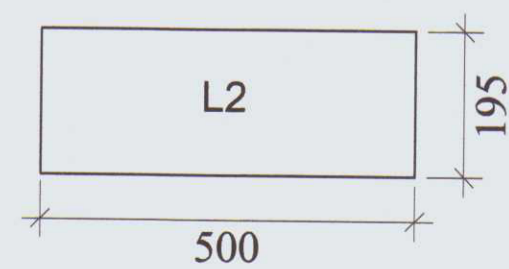
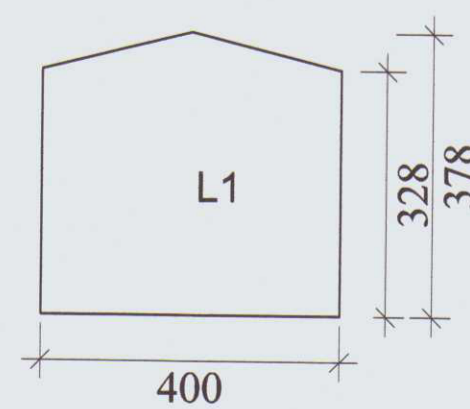

ÞAKKLÆDNING

Heilklaða skal þök með 25x150 mm borðklæðningu og negla með 3x3" galv. nógjum í hverja sperru eða ríffuðum skotrögjum 28/70 mm. Heimilt er að nota gallalítið notað mótaefni, heilt og óklofið. Borð skal negla í hverja sperru. Borð skal aðeins setja saman á sperrum. Samsetningar skulu aldrei vera tvær eða fleiri í röð á sömu sperru. Annar möguleiki er að klæða þakið með 18 mm OSB plötum.

Þakjárníð neglist í aðra hverja hábrú með snúnám saum 55/66 með þéttihring eða kambaum 37/61 með þéttihring. Fyrsta naglaröðin kemur 20 cm frá þakbrún, á svæðinu 20-180cm frá þakbrún skal vera m/m 27cm milli naglaraða, en á meginhluta þaks skal vera m/m 60cm milli naglaraða. Að öðru leiti skal ganga frá þakjární samkvæmt Rb-blöðum nr. 47, 102 og 103.

Dags:	Breytingar:	Nr.:	Heim:
meter teiknistofa ehf Suðurlandsbraut 30, 108 Reykjavík Sími: 7780004 meter@meter.is, www.meter.is			
ÁSHAMAR 95-103, VESTMANNNAEYJAR			
ÞAKVIRKI, KRAFTSPERRA, LASKAR OG SKÝRINGAR			
TÖLVUSKRÁ	HÁNNAD	TEKNAÐ/YPRIFARÐ	VEFANGSEFNI
828-900-ÁSHAMAR 95-103	FÓ	FO	SNID
SAMÞYKKT	TEKNIÐG NR.	MIKY	BLAÐ NR.
Friðrik Ólafsson	2303592459	828-B07	1:100/1:20/1:10
	DAGS:	VERK NR.	
	16.10.2020	828	7