

7. APR. 2022

Sigurður S. Björnsson  
BYGGINGARFULLTRÚINN Í VESTMANNNAEYJUM

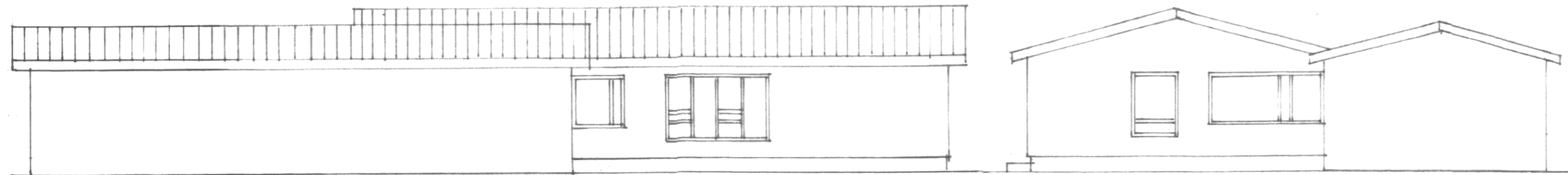

Ashamar 18. Bilageymsla. Byggingar-  
Lýsing: Sökkjar, úlveggi og gollplata  
steipt og Jarnbundin. Úlveggi einangraðir  
30 innar með 100mm veggull og mürhúð í.  
pak er hefðbundin sperrubak. Sperrur 45x  
120 mm, þórðaklæðing 25x150 mm þakpappi  
og þórðalósink. 5mm bíl komi milli  
5 da til lofunar. Milli sperra komi 200mm  
þórðull með 25mm lofunarbil til fyrir ofan  
einnangrun. Þru 30mm lofunarror komi  
í 50 sperrubíl. Úlveggi steipt upp undir  
pakjarn á austur og vesturhlidum og  
Suðurqalli. Nedan á sperrur komi raka-  
sperruplast, rafmagnsgrind og 2x13mm gips-  
plötur. Gluggar og umgangshurdir úr gagnvartinni  
furu eða öðru þétra efni. Tvöfalt k-gler í  
gluggum og hurdum. Bílskurs hurd úr áli eða  
stáli. Flatarmál úlveggja 136m<sup>2</sup> þar af gluggar  
8m<sup>2</sup>, úl hurdir 6.5m<sup>2</sup>, bílskurs hurd 9m<sup>2</sup>,  
þakplötur 112m<sup>2</sup>, þar af útafstaða 28m<sup>2</sup>.  
Stærð bilageymslu: 80.6m<sup>2</sup> netto - 90m<sup>2</sup> bruttó - 315m<sup>3</sup>  
Stærð bíldarhúss: 114m<sup>2</sup> netto - 1248m<sup>2</sup> bruttó - 400m<sup>3</sup>  
Stærð ledar 750m<sup>2</sup>

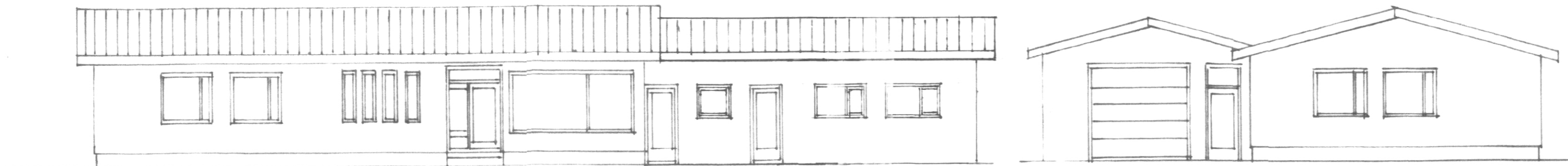
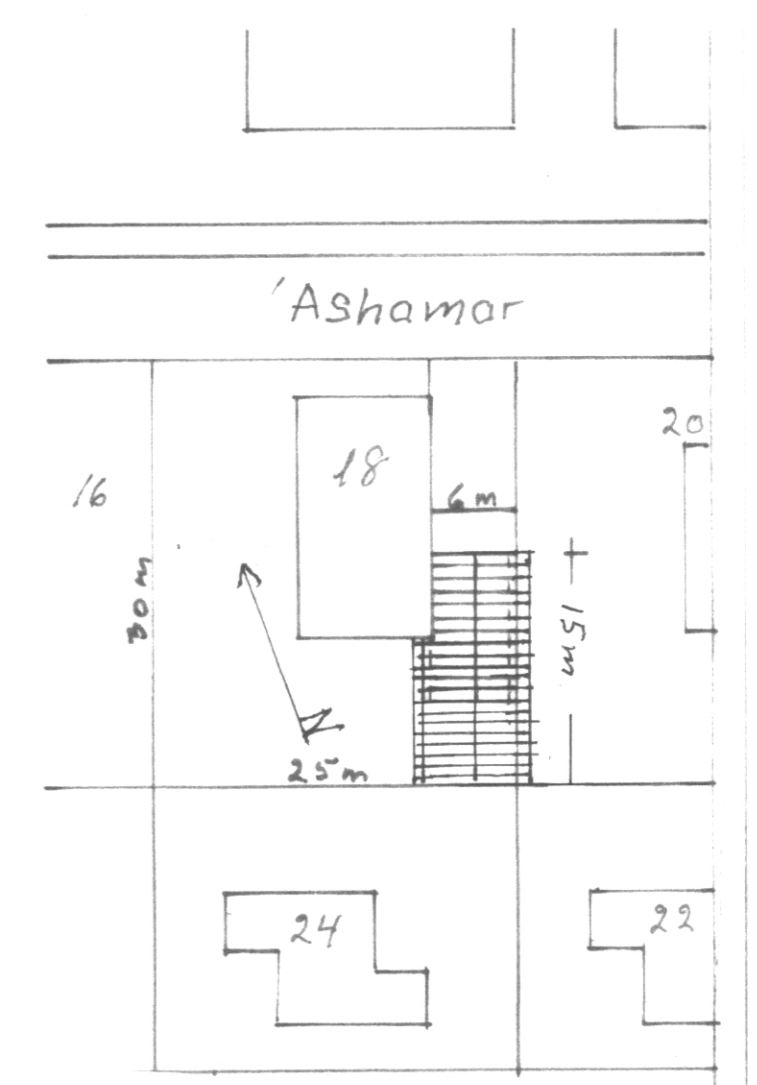
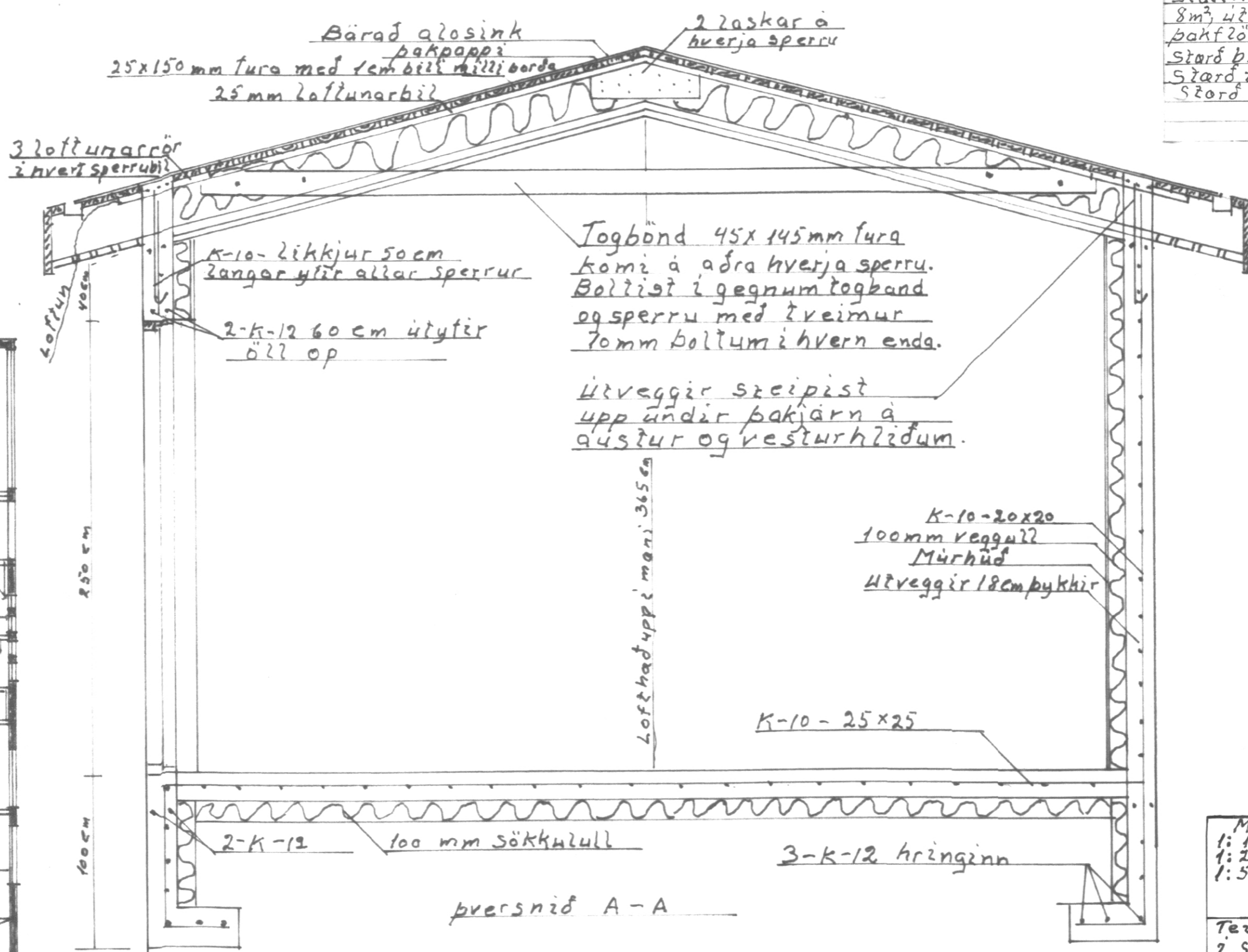
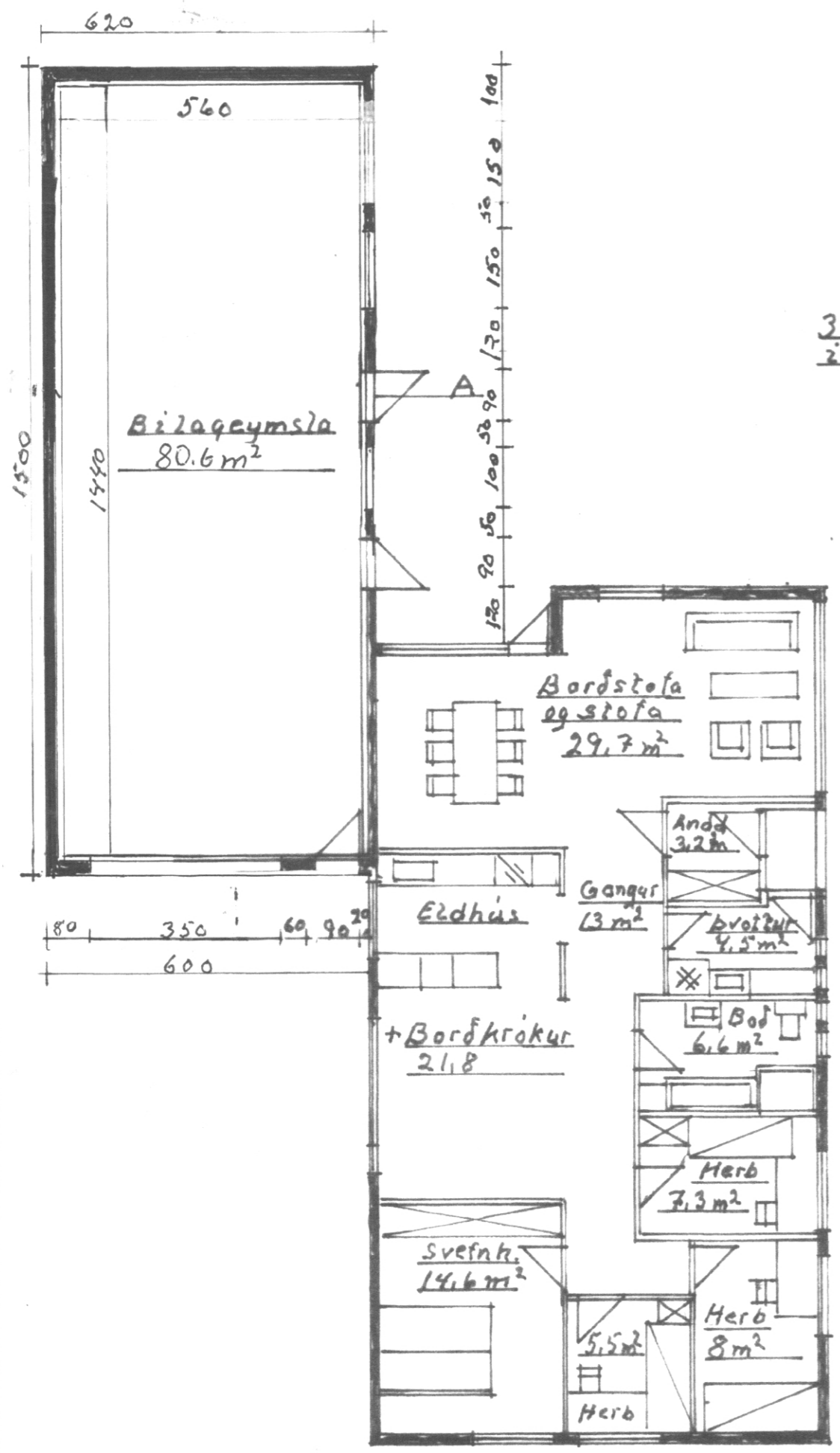

Mazik 1:100 1:20 1:500	Ashamar 18
Teiknað 7 Sept. 2021	Grunnmynd, lítil, þver- skurður A-A. Byggingar- lýsing. Afgöðumynd Agust Hreggviðsson