

Skýringar:

Málstraumur rofa og tengla sé 10A
 Pipur $\varnothing 16$, vir 1.5^a
 Höð rofa sé 105 cm.
 Höð tengla í eldhúsi, og badherb.
 sé 105 cm.
 Höð tengla sé 20 cm.
 Öll mál eru miðus við fullfrögengin gólf.
 Taka skal mál vegga samkv. smíðateikningu.
 Binda skal saman vatnsinntök og
 jarðbinda bakkar.
 Tafla sé af gerð Hager nr F 240, eða sambærileg.
 Kassar f. síma og loftnet skulu vera
 25x15x10 cm.
 Ganga skal frá raflögn samkv. reglugerð
 R.V. og R.E.R.

nema annars
 sé gatið

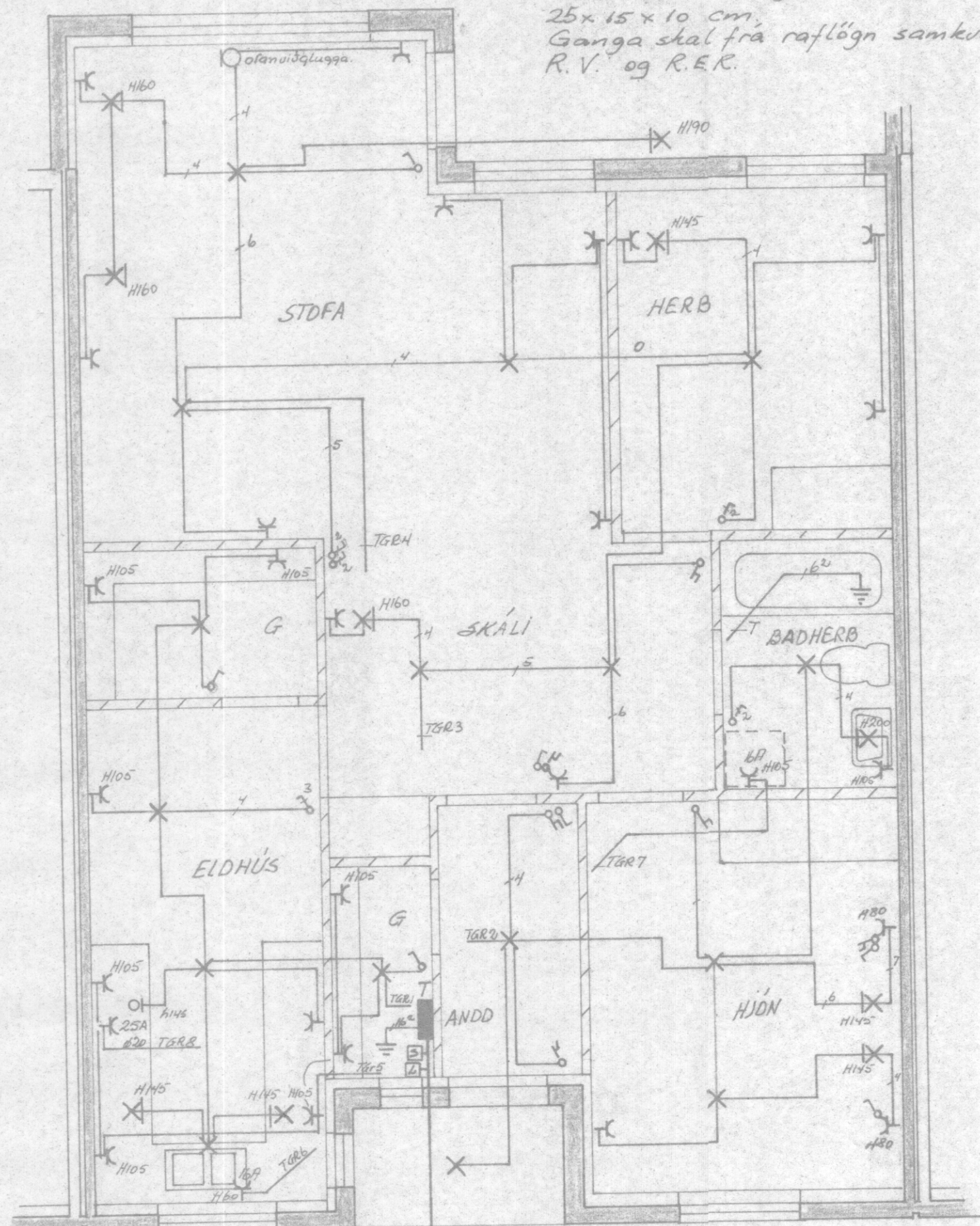

Ø50 RV
 Ø50 SIMI
 Ø25 LOFTNET
 Ø25 SÍGVEYMSLA

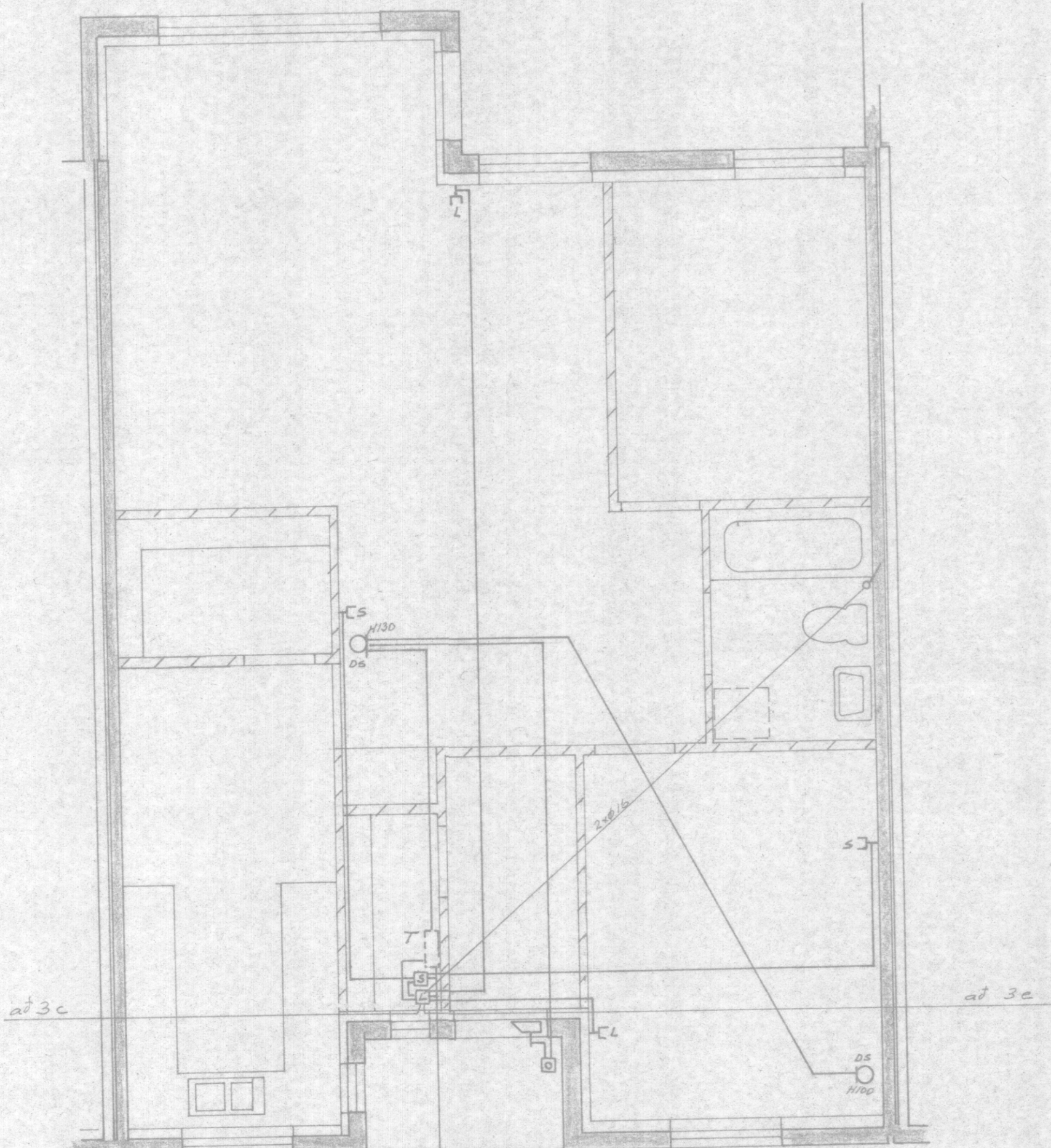

NR.	BREYTING	DAGS	BR.
ÁSHAMAR 3d VESTMANNAEYJUM			
RAFLÖGN OG VEIKSTRAUMS-LAGNIR		HANNAÐ	16
		TEIKNAD	16
		DAÐS	OKT 87
		BLAÐ	1 AF 2
		KVARDI	1:50
		VERK NR.	158