

Skýringar:

Málstraumur rofa og tengla sé 10A
 Pípur $\varnothing 16$, vír 1,5
 Hæð rofa sé 105 cm.
 Hæð tengla í eldhúsi, og badherb.
 sé 105 cm.
 Hæð tengla sé 20 cm.
 Öll mál eru miðus við fullfrágengin gólf.
 Taka skal mál veggja samkv. smíðateikningu.
 Binda skal saman vatnsinntök og
 Jarðbinda baðkar.
 Tafla sé af gerð Hager nr F 240, eða sambærileg.
 Kassar f. síma og loftnet skulu vera
 25x15x10 cm.
 Ganga skal frá rafloagn samkv. reglugerð
 R.V. og R.E.K.

nema annars
 sé getið

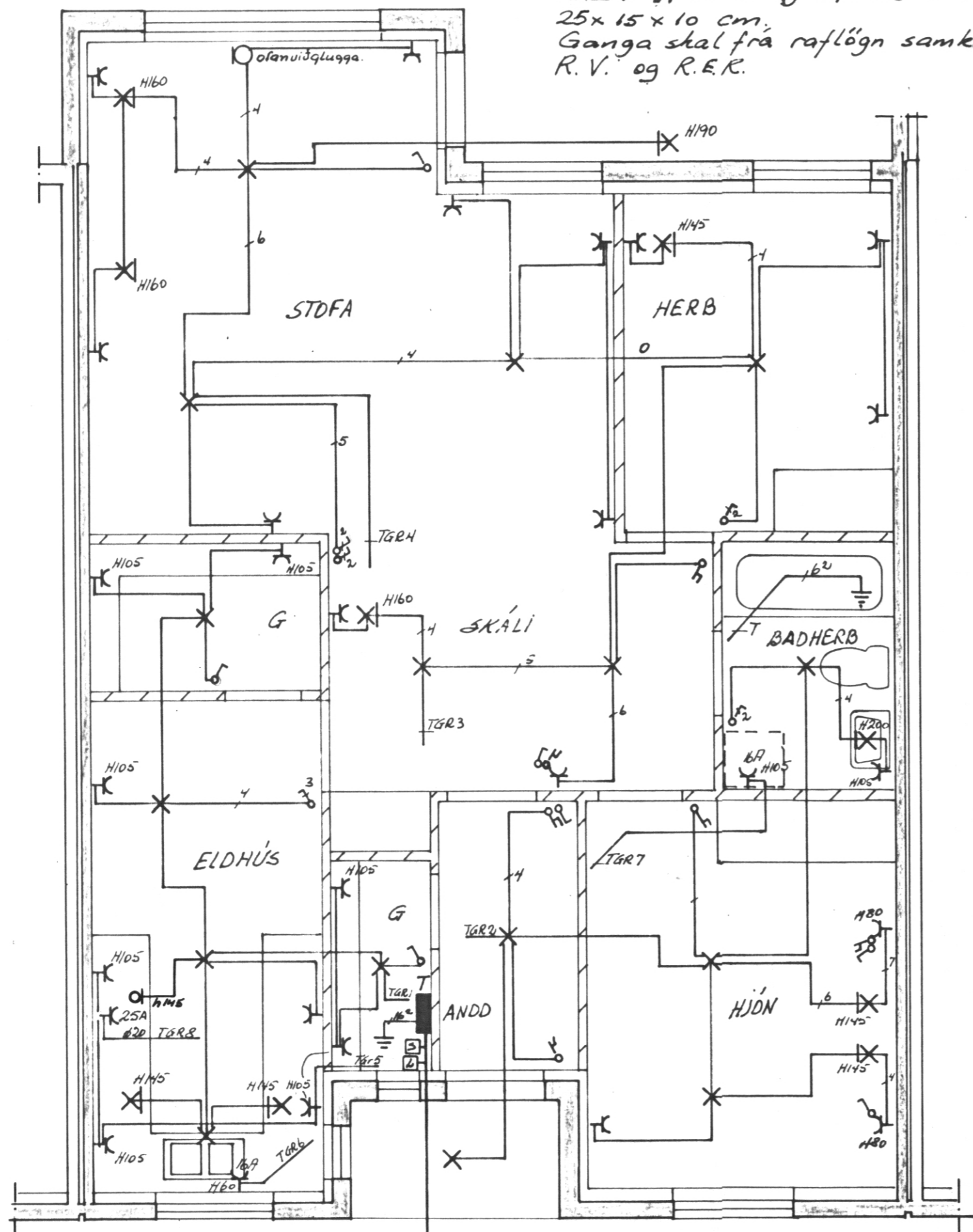

Ø50 RV
 Ø50 SIMI
 Ø25 LOFTNET
 Ø25 BILGEYMSLA

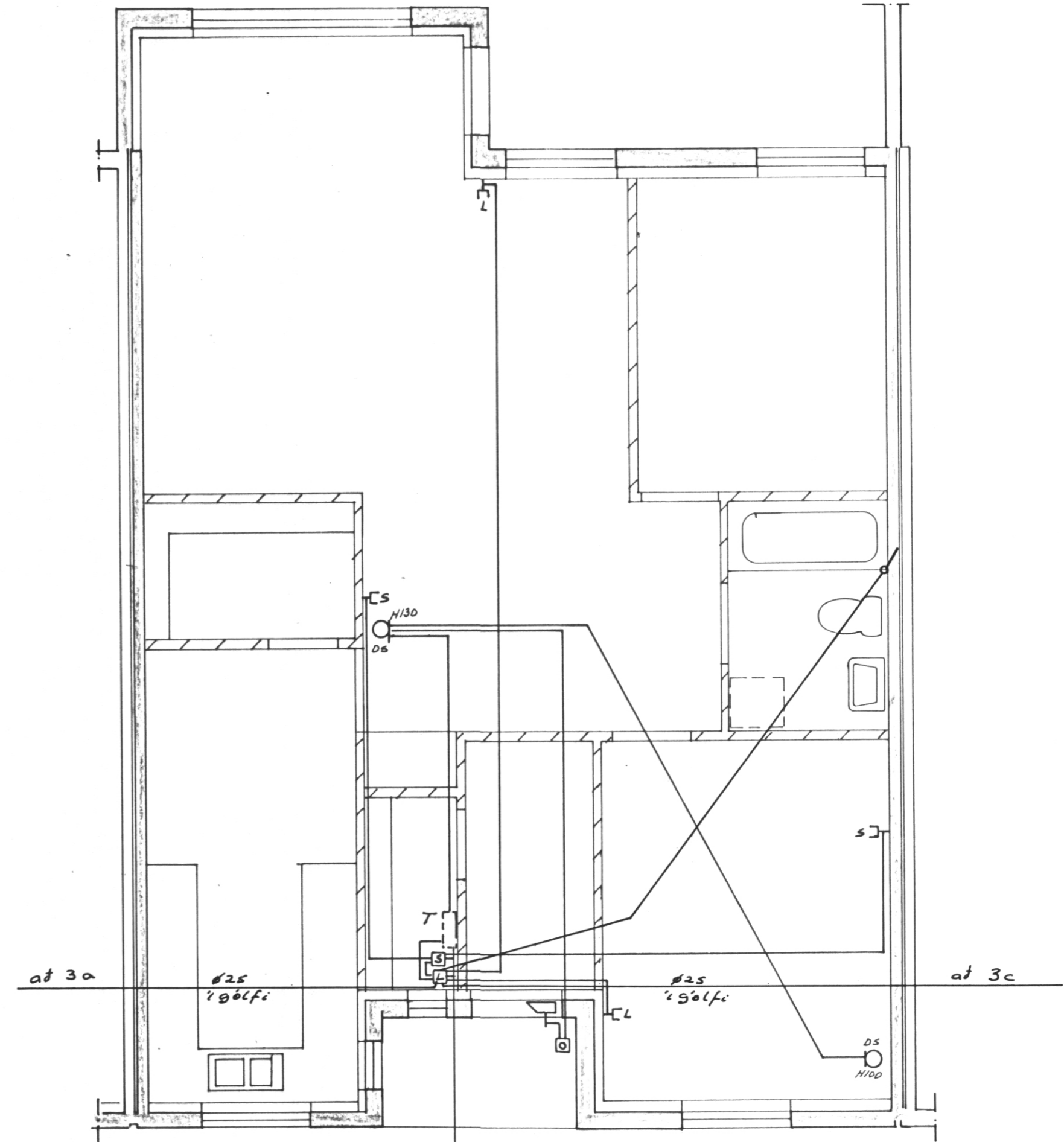

NR.	BREYTING	DAGS	BR.
ÁSHAMAR 3b VESTMANNAEYJUM			
RAFLÖGN OG VEIKSTRAUMS-LAGNIR		HANNAÐ	<i>[Signature]</i>
		TEIKNAD	
		DAGS	OKT 87
		BLAD	1 AF 2
		KVARDI	1:50
		VERK NR.	158