

Skýringar:

Málstraumur rofa og tengla sé 10A
 Pipur $\phi 16$, úr 1.52
 Hæð rofa sé 105 cm.
 Hæð tengla í eldhúsi og badherb.
 sé 105 cm.
 Hæð tengla sé 20 cm.
 Öll mál eru miðud við fullfrágengin gólf.
 Taka skal mál veggja samkv. smíðateikningu.
 Binda skal saman vatnsinntök og
 jarðbinda badkar.
 Tafla sé af gerð Hager nr. F.240 eða samsvarandi.
 Kássar f. síma og loftnet skulu vera
 25x15x10 cm.
 Ganga skal frá raflögn samkv. reglugerð
 R.V. og R.E.R.

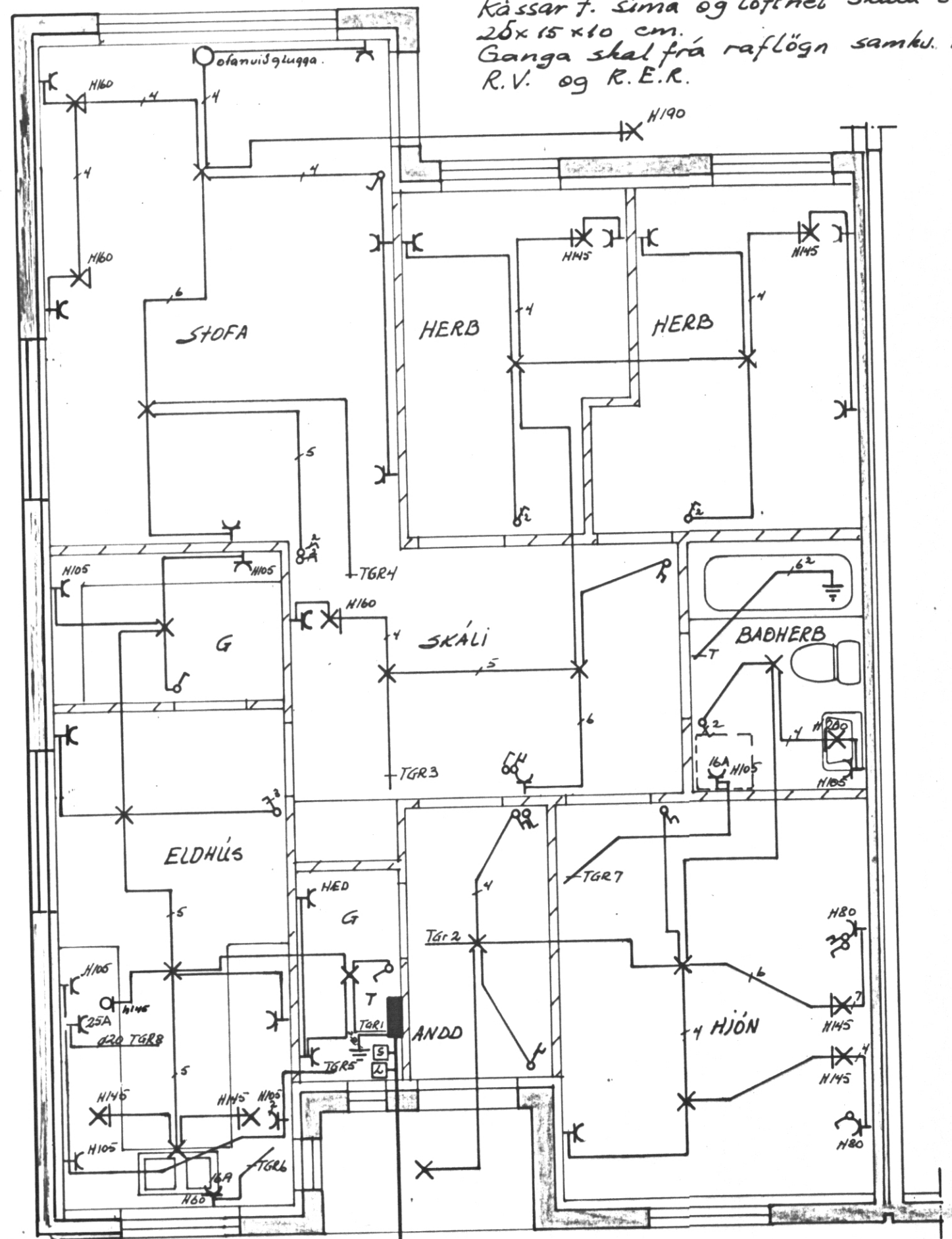

Ø50 RÚ
 Ø50 SÍMI
 Ø25 LOFTNET
 Ø25 Bilgeymsla

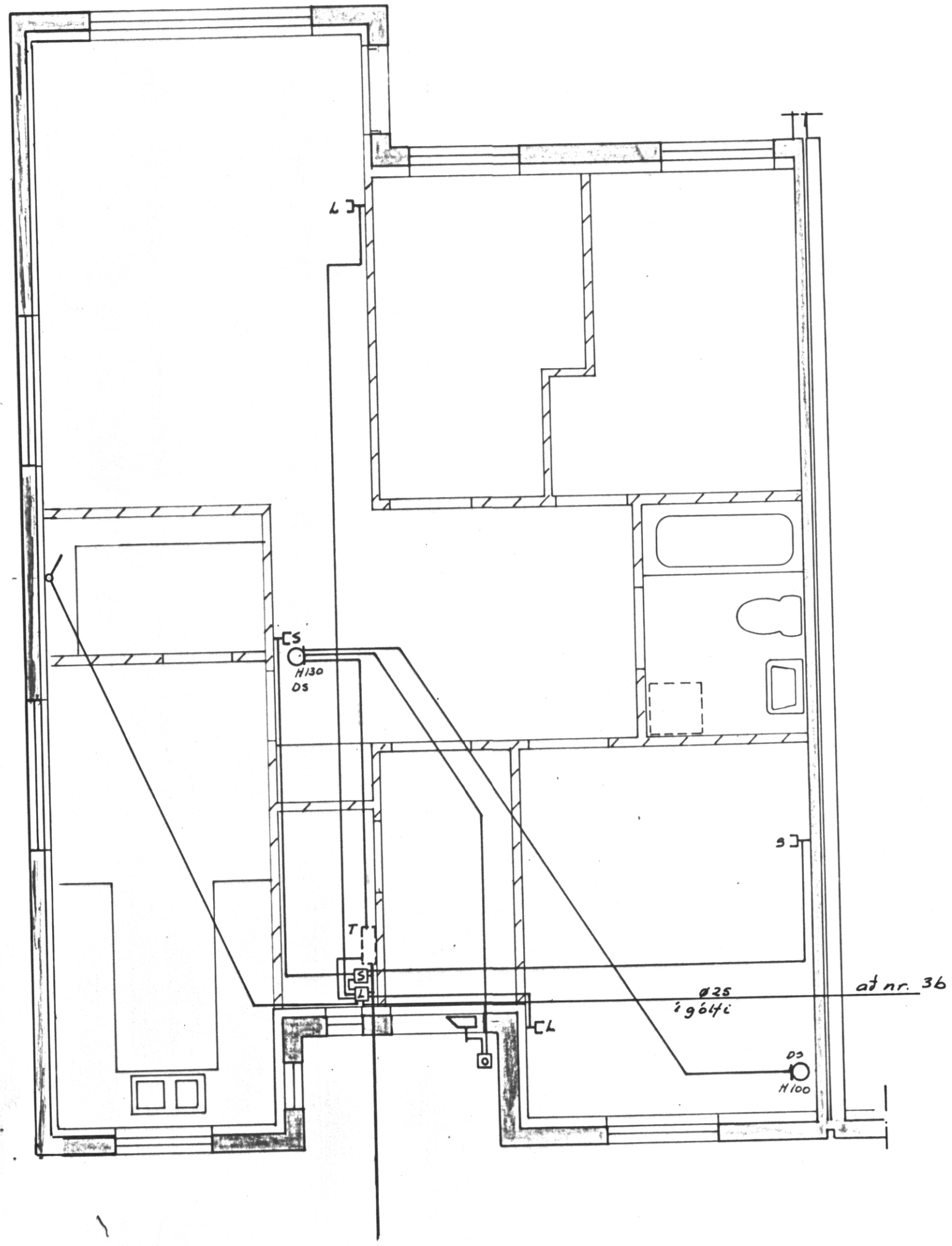

NR.	BREYTING	DAGS	BR.
ÁSHAMAR 3a VESTMANNAEYJUM			
RAFLÖGN OG VEIKSTRAUMS-		HANNAÐ	
LAGNIR		TEIKNAD	76
		DAGS	OKT 87
		BLAÐ	1 AF 2
		KVARDI	1:50
		VERK NR.	158