

Veggjagrindur Grunnmynd 115-117-119  
1:50

**TREVIKKI**  
GÆDAFLOKKAR - TIMBURGÆDI:  
BURÐARVIÐIR SKULU VERA C24 SKV. ÍST EN338.  
LÍMTRÉ SKAL VERA GL30c SAMKVÆMT ÍST EN14080 EDA GL24c.  
KROSSVIÐUR SKAL VERA RAKAPOLINN  
GRENKROSSVIÐUR SEM UPFYLLIR  
RAKAMÓTSTÖÐUFLOKK EN636-3 S, CLASS 3 OG  
LÍMINGARFLOKK EN314-3.  
OSB ÞLÖTUR SKULU VERA OSB/3 FYRIR UMVERFISFLOKK 2 (SC2) SKV. EN300.  
RAKASTIG Í TIMBRI VIÐ UPPEYFINGU SKAL EKKI VERA HÆRRA EN 15%.  
ÞAR SEM TIMBUR LEGGST AD STEYPU SKAL SETJA TJÖRUPAPPA Á MILLI EF EKKI ER NOTADUR GAGNVARINN VIÐUR. GAGNVARID TIMBUR Í BURÐARVIKRI SKAL VERA FÚAVARID MED A-VÖRN.

FESTUÁRN, NAGLAR, BOLTAR, SKRÚFUR:  
STÁLGÆDI Í TIMBURFESTINGUM SKULU A.M.K. VERA ST37-2 SKV. DIN17100.  
ALLAR FESTINGAR SKULU VERA HEITGALVANISERADAR EDA SINKHJÚDADAR.  
ÖLL FESTUÁRN, BOLTAR, SKRÚFUR OG NAGLAR Í GAGNVARID TIMBUR SKULU GALVANISERUÐ EDA RYDFRÍ. EKKI MÁ NOTA SAMAN RYDFRÍA NAGLA OG GALVANISERUÐ FESTUÁRN.  
STÆRÐ Á BOLTUM ER TÁKNAD MED TIL M10xLENGD, ÞAR SEM 10 ER ÞVERMÁL BOLTA Í mm.  
STÆRÐ SKRÚFA OG SAUMS ER TÁKNAD MED DxL ÞAR SEM D ER ÞVERMÁL EDA KANTLENGD Í mm OG L ER LENGD Í mm.  
BOLTAR OG RÆR SKULU A.M.K. VERA Í GÆDAFLOKKI 4.6 SAMKVÆMT ÍST EN 20898-1. ÞEGAR BORAD ER FYRIR BOLTUM ÞÁ MÁ BORÞVERMÁL MEST VERA 1 mm STÆRRA EN BOLTAPVERMÁL. UNDIR RÆR OG BOLTAAHAUSA SEM KOMA AD TIMBRI KOMI SKINNA MED ÞVERMÁL EDA KANTMÁL > 3xD OG ÞYKKT > 0.3xD.

SAUMUR ER ALMENN  
HRINGSAMUR/KAMBSAMUR/SKOTSAMUR, NEMA ANNAÐ SÉ TEKID FRAM. TOGHOL NAGLA SÉ A.M.K. FU,K = 600 MPA. LÁGMARKSHEFTILENGD NAGLA ER 6D EN KANTSAUMS 8D. EF ÞYKKT TIMBURS SEM NEGLT ER Í GEGNUM ER MINNA EN 7D ÞÁ ÞARF AD BORA FYRIR NÖGLUM.

LASKAR:  
GALVANISERADAR GADDAÞLÖTUR FRÁ MITTEK-GNT100S.  
STÆRÐ GEFIN Í HúB Í mm.  
SPERRUR FRAMLEIDDAR Í VERKSMIDJU SG-HÚSA Á SELFOSSI

ATH:  
EFSTA REIM Á GRINDM / EININGUM ER SETT UPPI Á STADNUM TIL AFRETTINGAR Á GRINDUM / EININGUM.

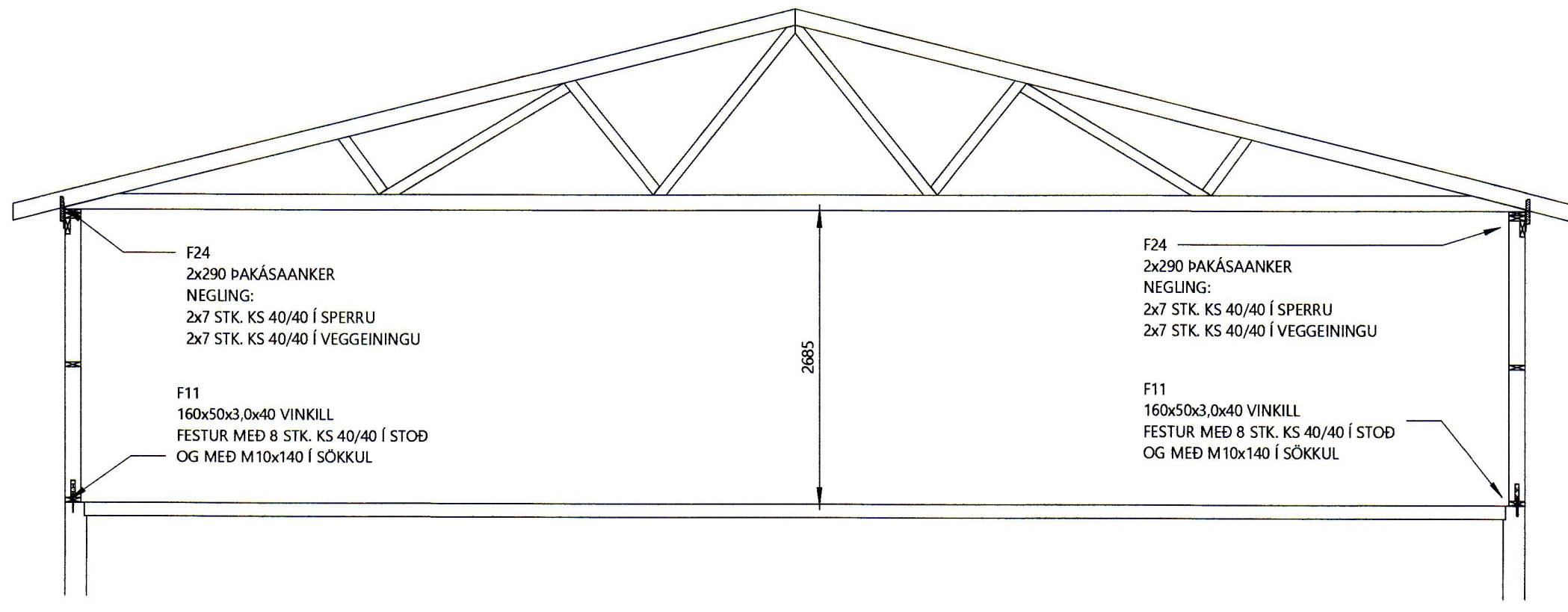

Snið A-A  
1:50

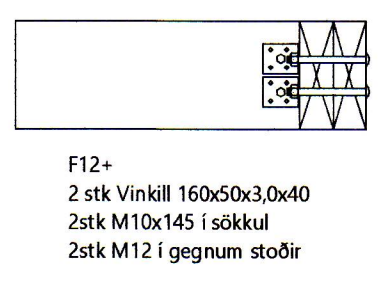

F12+  
2 stk Vinkill 160x50x3,0x40  
2stk M10x145 í sökkul  
2stk M12 í gegnum stoðir

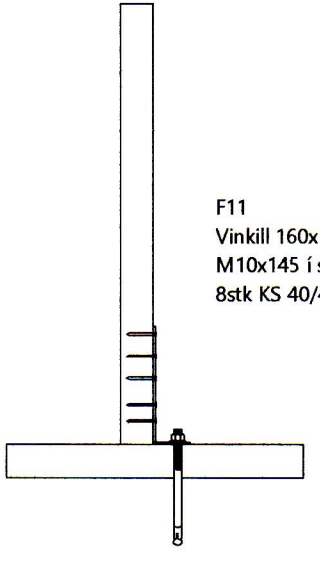

F11  
Vinkill 160x50x3,0x40  
M10x145 í sökkul  
8stk KS 40/40 í stoð

B-FESTINGAR  
1:10

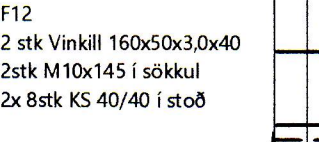

F12  
2 stk Vinkill 160x50x3,0x40  
2stk M10x145 í sökkul  
2x 8stk KS 40/40 í stoð

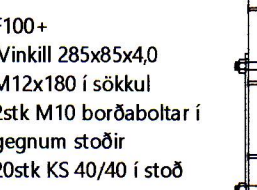

F100+  
Vinkill 285x85x4,0  
M12x180 í sökkul  
2stk M10 borðboltar í gegnum stoðir  
20stk KS 40/40 í stoð

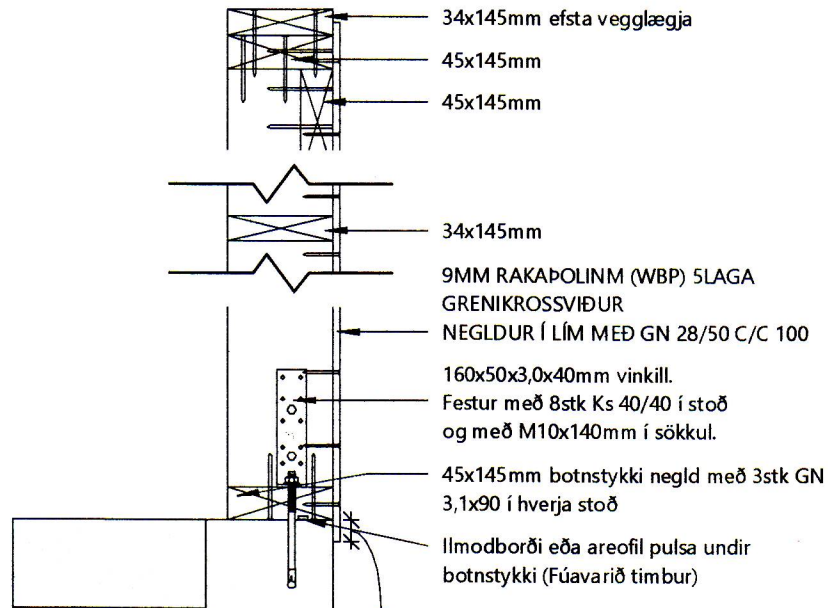

B-SNIÐ Í EININGU  
1:10

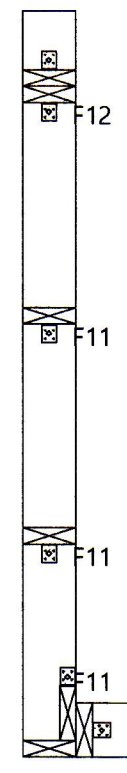

Skýringar BMF festingar  
1:20

| BR | DAGS | BREYTING |
|----|------|----------|
|    |      |          |
|    |      |          |
|    |      |          |

Verk:  
ÁSHAMAR 115-123 - VESTMANNNAEYJAR

Efni:  
Grunnmynd grinda 115-117-119

|  |                        |                     |
|--|------------------------|---------------------|
| TEIKNAD:<br>SPB  | HANNAD:<br>SPB         | YFIRFARID:<br>TET   |
| Hönnunarstjóri (ef annar en aðalhönnuður):<br>SAMPYKKT Tómas Elert Tómasson                                  | KT:                    | KT: 201170-3979     |
| ÚTGÁFA-DAGS:<br>09.12.21   | SKV. TEIKNINGUM<br>MKV | VERK NR:<br>21-02-2 |
| Tómas Elert Tómasson<br>BYGGINGARVERKFRÆÐINGUR M.S.C.E.<br>S: 853 8 358 - ellert@sghus.is<br>KT: 201170-3979 | TEIKNING NR:<br>210    | TEIKNING NR:<br>210 |