

húsi í Ak. Mm. 230567-5459  
Agúst Þorsson

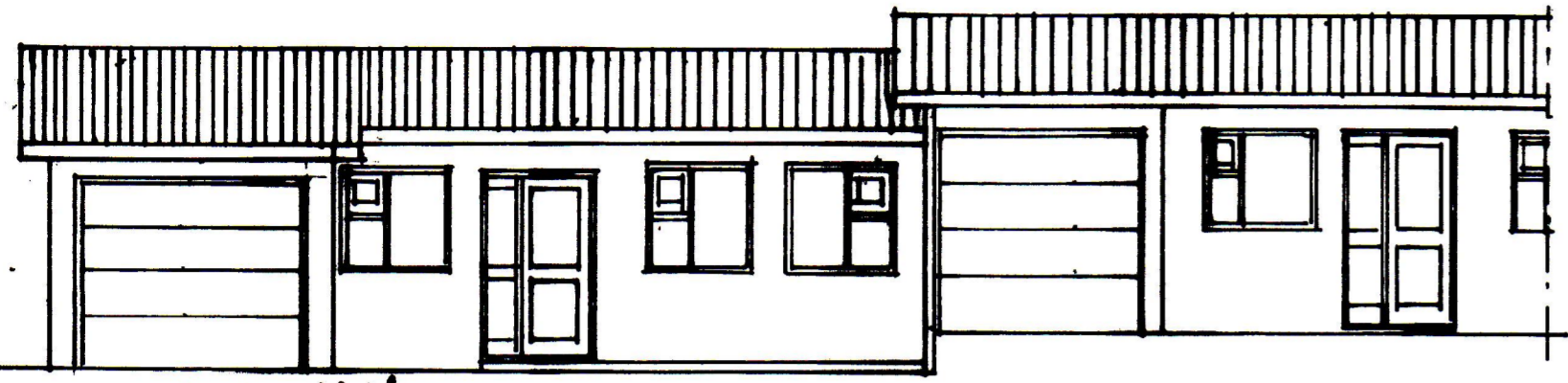

Vesturhlid

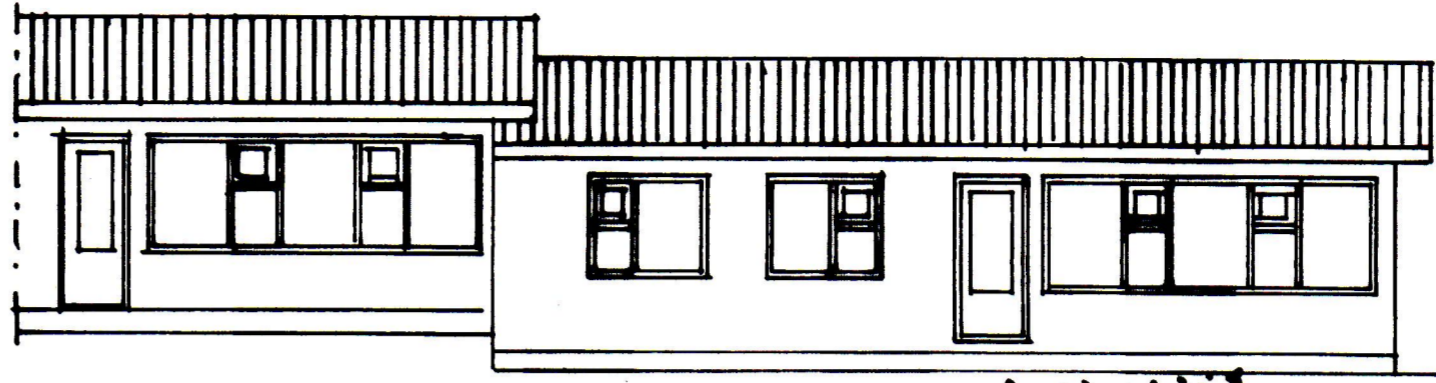

Austurhlid

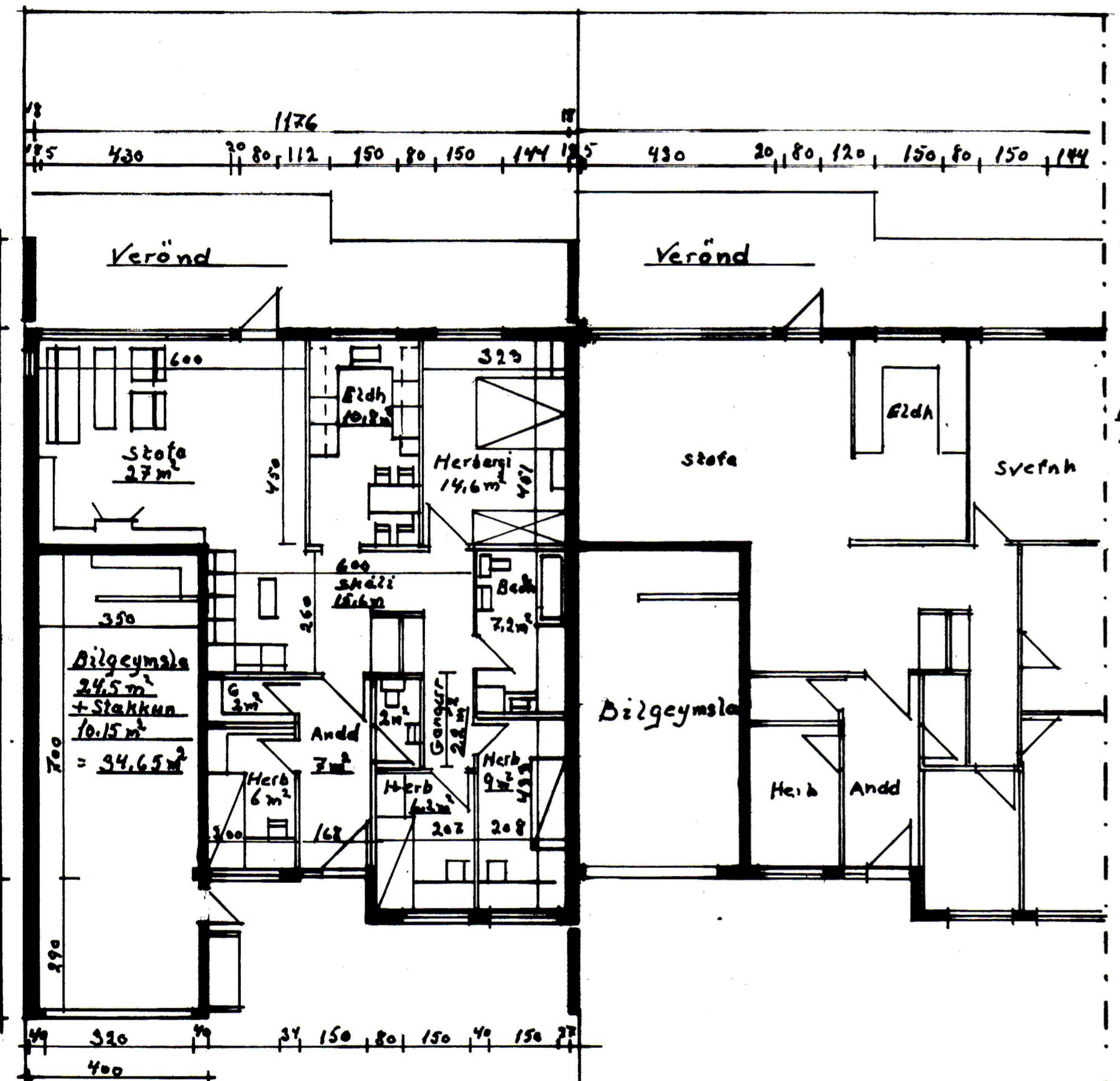

Ashamar 49

Bilastadi

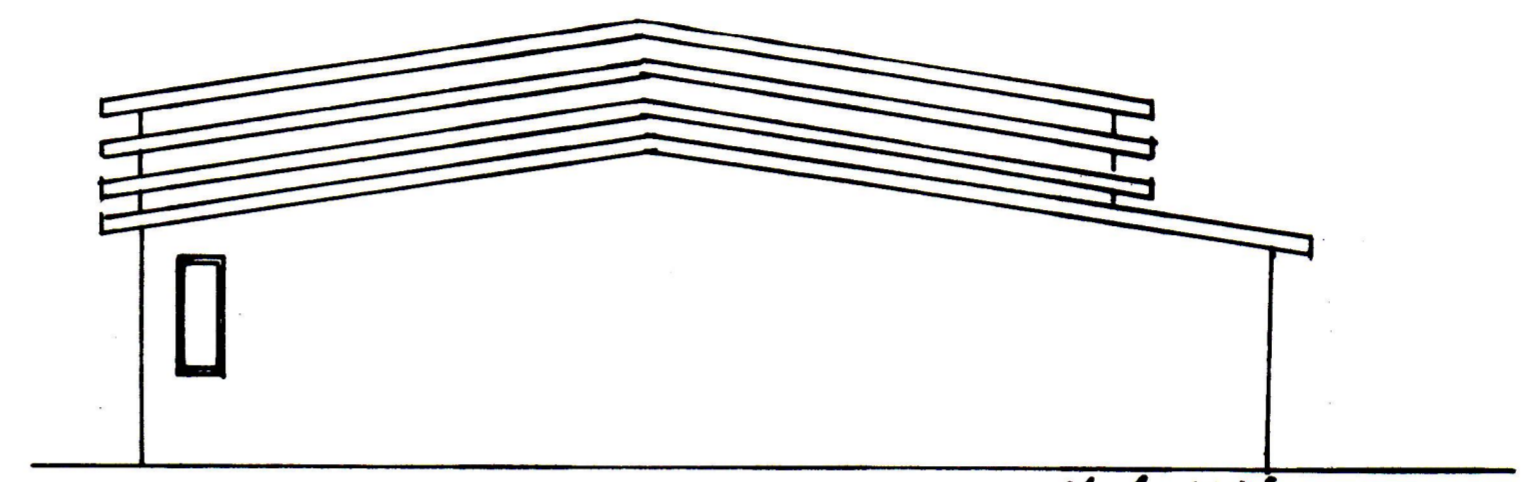
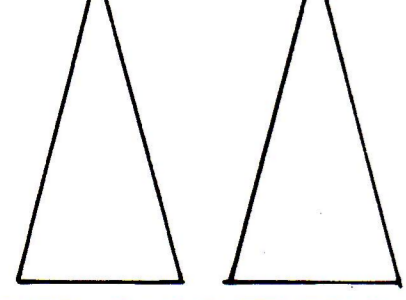

Norðurhlid

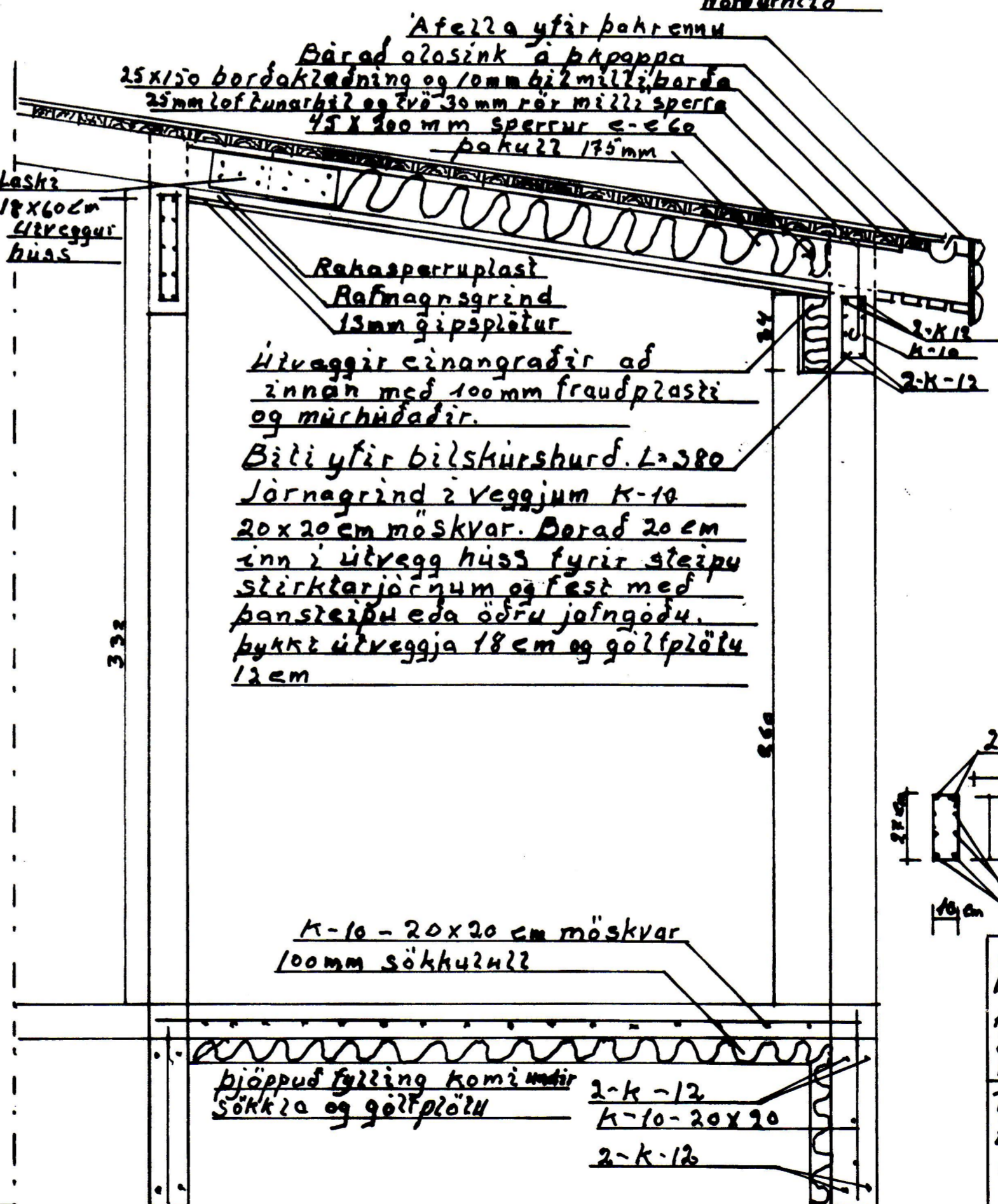

Afella yfir þakrennu  
Þarad glasink á þakpappa  
25x150 bordaklæðning og 10mm þili milli borða  
25mm loftunarbili og 2x2 30mm rör milli sperra  
45x200 mm sperrur e-e 60  
þakull 175mm

Rakaspreruplast  
Rafmagnsgrind  
15mm gipsplötur

Húvaggi einangraðir af  
innan með 100mm frauðplasti  
og múrhúðaðir.

Bili yfir bilskúrshurd. L-380  
Járngrind í veggjum K-10  
20x20 cm mósivar. Þarad 20 cm  
inn í útrvgg húss fyrir stöpu  
stírktarjörnum og fest með  
þansteipi eða öðru jafngöðu.  
Þykk útrvggja 18 cm og gólfplötu  
12 cm

K-10 - 20x20 cm mósivar  
100mm sökkuull

þjoppufylling komiundir  
Sökka og gólfplötu  
2-k-12  
K-10-20x20  
2-k-12

Ashamar 49. Byggingarlýsing  
Sökkjar, gólfplata, og útrvggir eru  
steipi og jarnbundin. Útrvggir eru  
einangraðir að innan með 100  
mm þéttull nema bilgeymsla með  
100mm frauðplasti og múrhúðaðir.  
Útrvggir í húsi eru klæddir að  
innan með krossviði á timbergrind.  
Þak er sperruþak 45x200 sperrur  
25x150mm klæðning, þakpappi  
og þarad glasink. Milli sperra  
175mm þakull með 25mm loftunarbili  
fyrir ofan einangrun. Meðan á sperrur  
rakaspreruplast, 35x45 rafmagnsgrind  
og 15mm gipsplötur. Gluggar úr  
plasti. Húðir úr harðviði með  
lyfaldri kgleri. Bilskúrshurd úr  
áli.  
Flakarmál útrvggja 125,6m<sup>2</sup> þar af  
gluggar 11,4m<sup>2</sup> og hurðir 16,85m<sup>2</sup>  
þak 798m<sup>2</sup> þar af útslataða 20m<sup>2</sup>  
Stærðir: netta - brúlla - Rúmmál.  
Húðibúð - 109,6m<sup>2</sup> - 123,3m<sup>2</sup> - 431,5m<sup>3</sup>  
Bilgeymsla: 24,5m<sup>2</sup> - 41,2m<sup>2</sup> - 140m<sup>3</sup>  
Stærð lodar 360m<sup>2</sup>

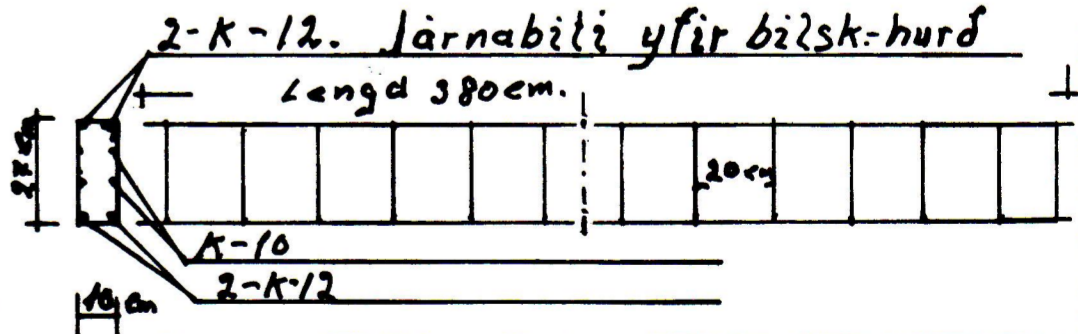

Málak  
1:100  
1:20  
Dnefnd  
mál í en  
Teiknað  
í desemb  
2016  
Ashamar 49  
Slakkun á bilgeymslu  
Grunnmynd úllit og  
Sneidng  
Agúst Þorsson