

Skýringar:
 Bendistál sé kambstál Ks40 auðkennt með K og slétt stál nr 37. auðkennt með Ø.
 Uppmeð og undir glugga og hurðaup komi 2K10 en yfir op komi 3K10 nema annað sé tekið fram.
 Lóðréttar bendistengur í útveggjum nái frá gólfplötu og að þakskeggi en láréttar bendistengur nái 50 cm. útfyrir op eða samfellt um fleiri op.
 Veggir bendist lárétt og lóðrétt með K10 % 25..
 Iplötum begist önnur hver bendistöng upp í efra borð í þeirri fjarlægð frá burðarvegg, sem gefin er upp á grunnmynd.
 Bil milli bendistanga eru gefin upp í cm. milli beinna stanga innbyrðis og uppbyggðra stanga innbyrðis, mæld milli stangamiðja.
 Steypa í veggjum sé S160 en steypa í plötu sé S200. samkvæmt IST 10. sigmál steypu sé 6-8. cm.
 Nota skal titrara við lagningu steypu

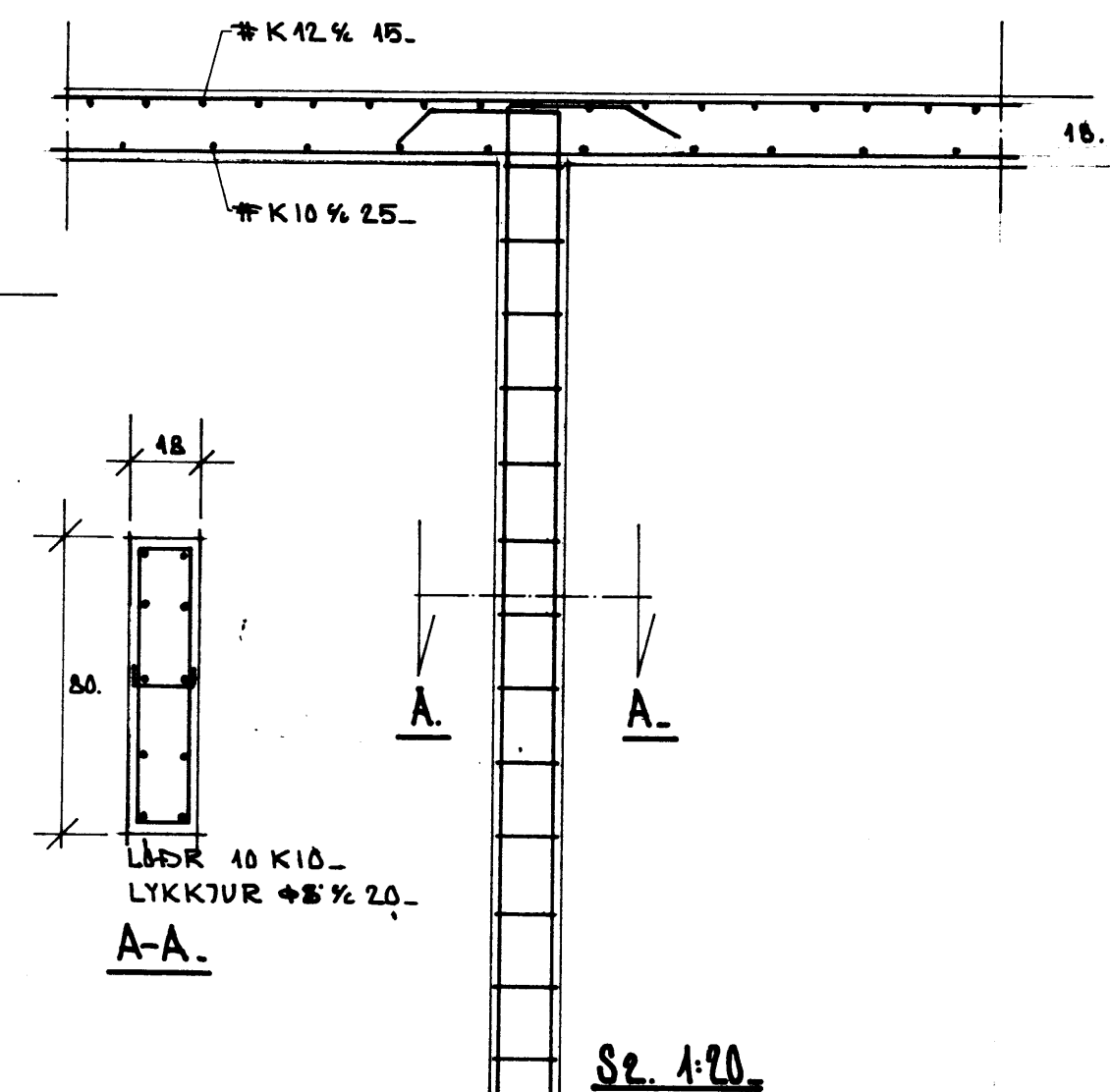
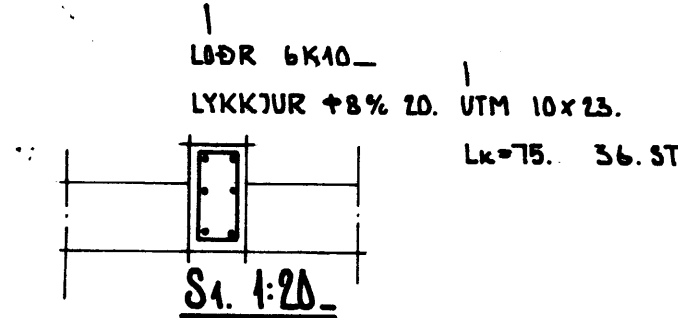

STADALHÚS S F
 TEIKNISTOFA SUÐURLANDSBRAUT 20 SIMI

VERKEFNI	DAGS.	1978.	VERK NR
JARNBENT STEYPA	MKV.	1:50.	S 41
	BR.		
	BLAD NR	2.02.	

Handwritten signatures and notes at the bottom of the page.