

SKÝRINGAR:

Operruendi sé teint húspurt og laust við stóra kvisti og sprungur.
 Hæra skal húavarnarefni á alla sperruenda og þær sperru-
 bliðar er liggja að steypu.
 Operrur festist á garla með 12 mm boltum c/c 60 cm.
 Operruendar festast í steypu með lykkljum úr $\frac{1}{2}$ sem lagðar
 eru í sperruenda og ná 30 cm niður fyrir neðri trúsperru.

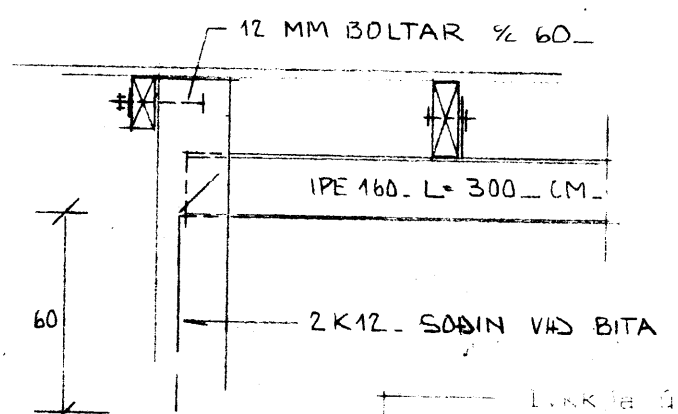

Lykklja úr $\frac{1}{2}$ til festingar operru.
 Lúttrás 2,5 cm 1 stk. per sperruend.

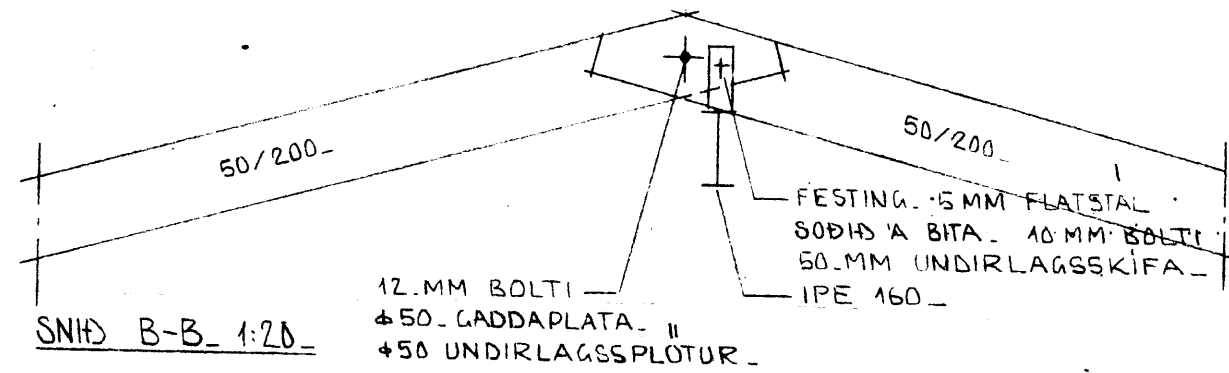
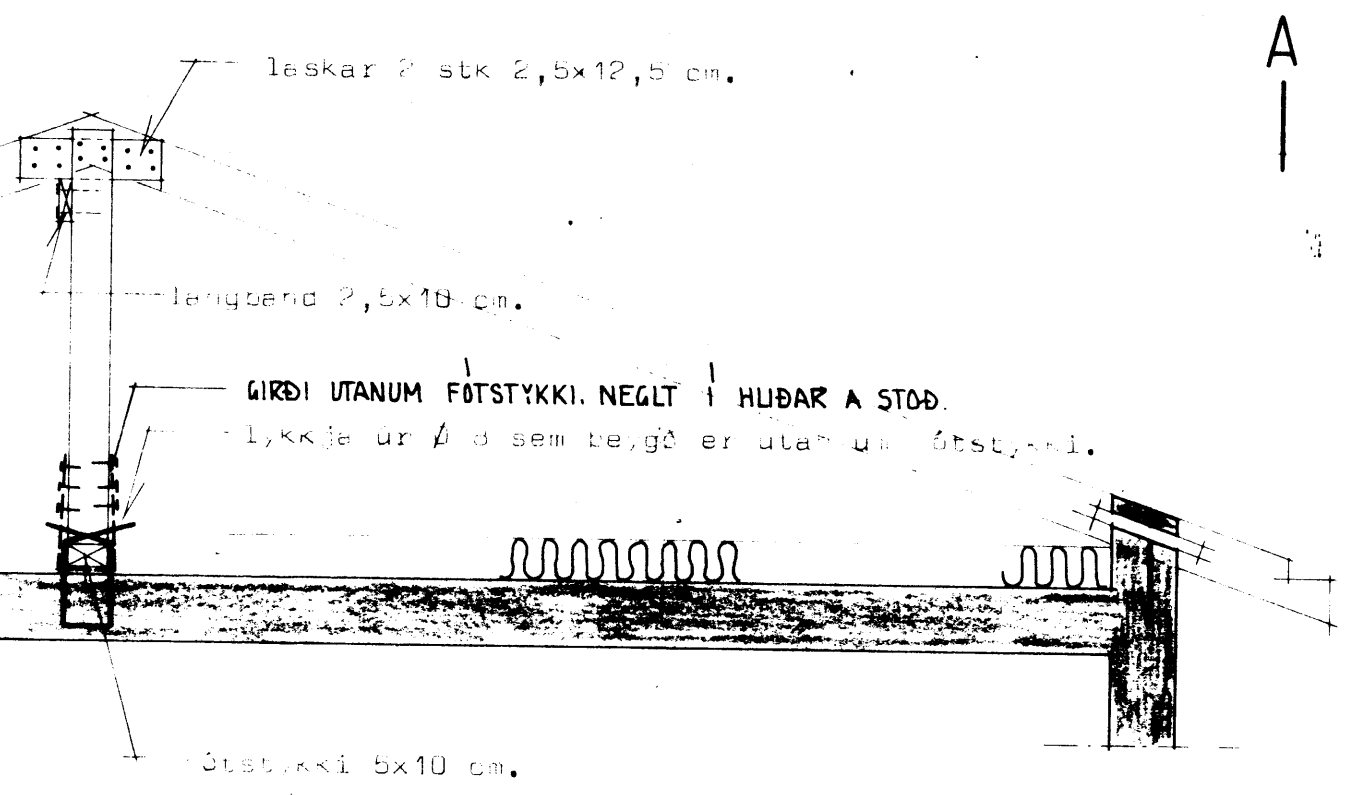
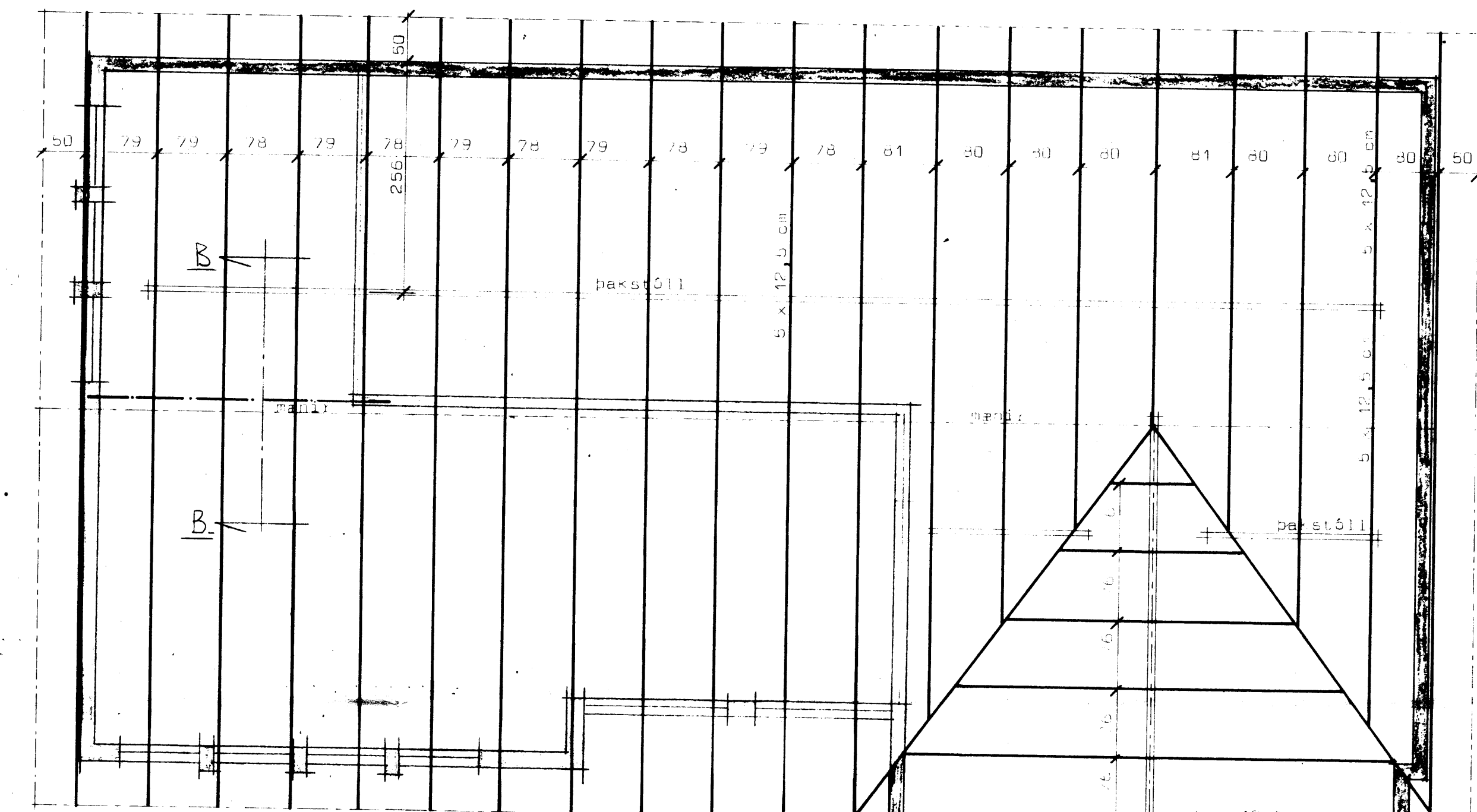

Sreidning AA M 1:20

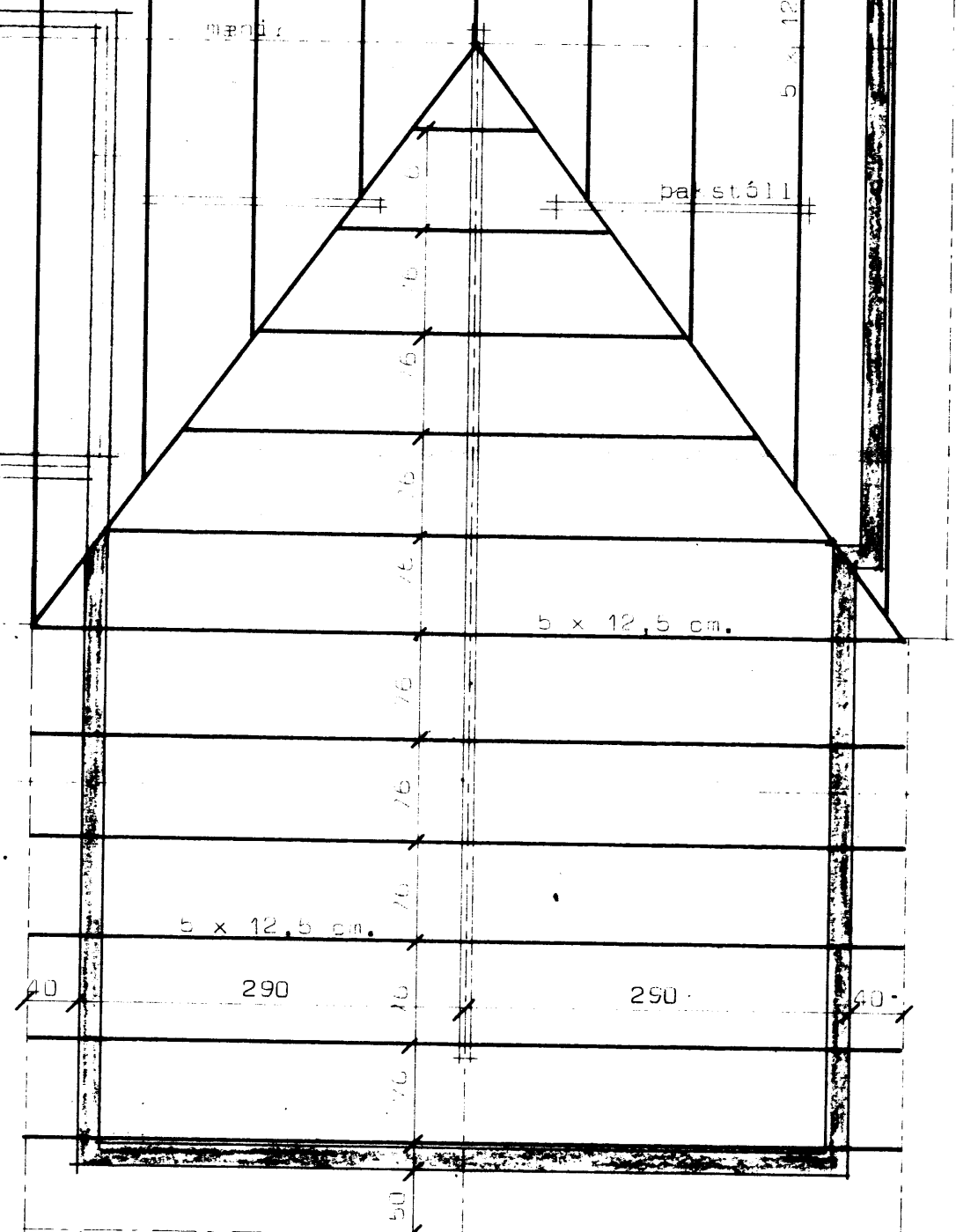

Skjalnúmer þaks Mk 1:50

SAMPYKKT Í BYGGINGANEFND
 19-6-79

BYGGINGAFLUHTRÚNNI VESTMÁNNAEYJUM
 Dallyn Magnússon

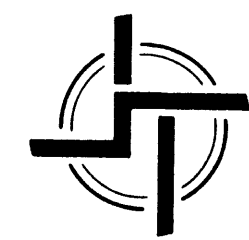

STADALHUS S.F.

TEIKNISTOFA SUDURLANDSBRAUT 20 SIMI 83141

VERKEFNI	DAGS.	1979	VERK NR
Takvili:	MKV.	1:50 1:20	59
ÁSHAMAR 50 VESTM.	BR.	Jún 1979	
	BLAD NR	2.03.	

Dallyn Magnússon *Sigrún P. Kít*