

# ASHAMAR 46 VESTMANNAEYJUM

390

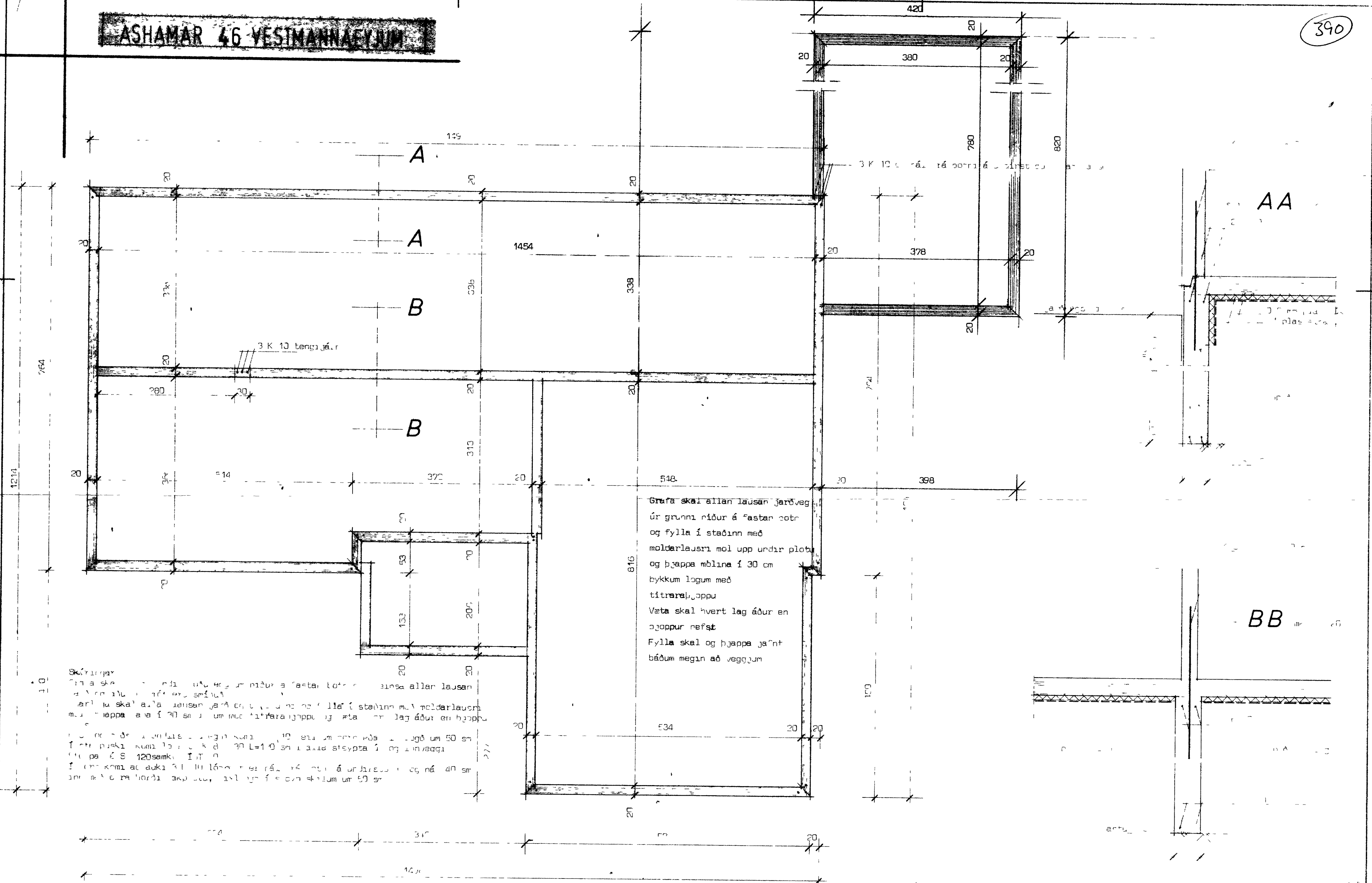

Græfa skal allan lausan jarðveg  
 úr grunnri niður á fastan botn  
 og fylla í staðinn með  
 moldarlausri mol upp undir plötunni  
 og þjappa mölina í 30 cm  
 þykkum lagum með  
 titraraþoppum  
 Vata skal hvert lag áður en  
 þjoppur nefst  
 Fylla skal og þjappa jafnt  
 báðum megin að veggjum

Skýringar  
 1. Græfa skal allan lausan jarðveg úr grunnri niður á fastan botn  
 2. Fylla skal allan lausan jarðveg úr grunnri niður á fastan botn  
 3. Fylla skal allan lausan jarðveg úr grunnri niður á fastan botn  
 4. Fylla skal allan lausan jarðveg úr grunnri niður á fastan botn  
 5. Fylla skal allan lausan jarðveg úr grunnri niður á fastan botn  
 6. Fylla skal allan lausan jarðveg úr grunnri niður á fastan botn  
 7. Fylla skal allan lausan jarðveg úr grunnri niður á fastan botn  
 8. Fylla skal allan lausan jarðveg úr grunnri niður á fastan botn  
 9. Fylla skal allan lausan jarðveg úr grunnri niður á fastan botn  
 10. Fylla skal allan lausan jarðveg úr grunnri niður á fastan botn

BB

5000