

ASHAMAR 18. VESTMANNAEYJUM

VESTUR

VESTUR

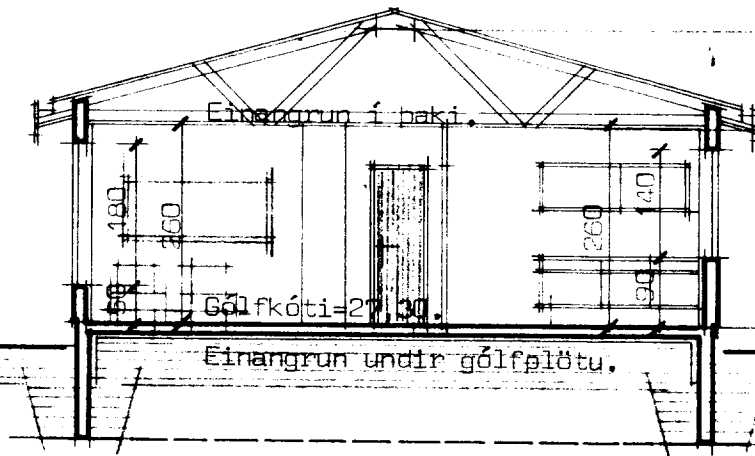

Sneiðing í húsi.

Sneiðing í bílgeymslu.

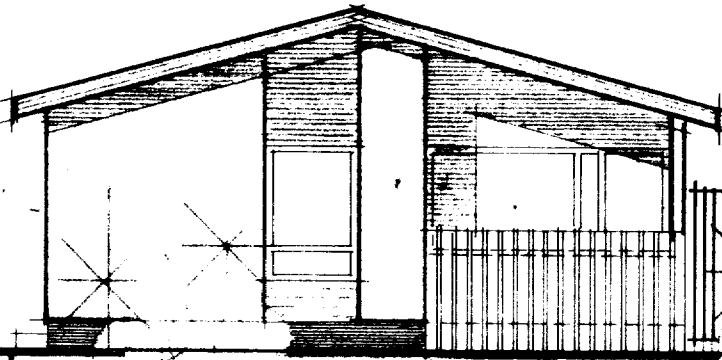

NORÐUR

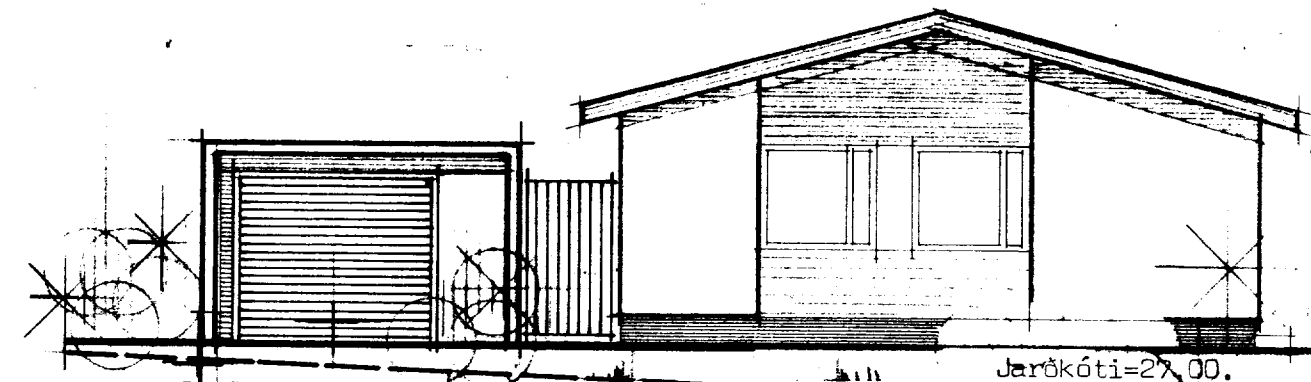

SUÐUR

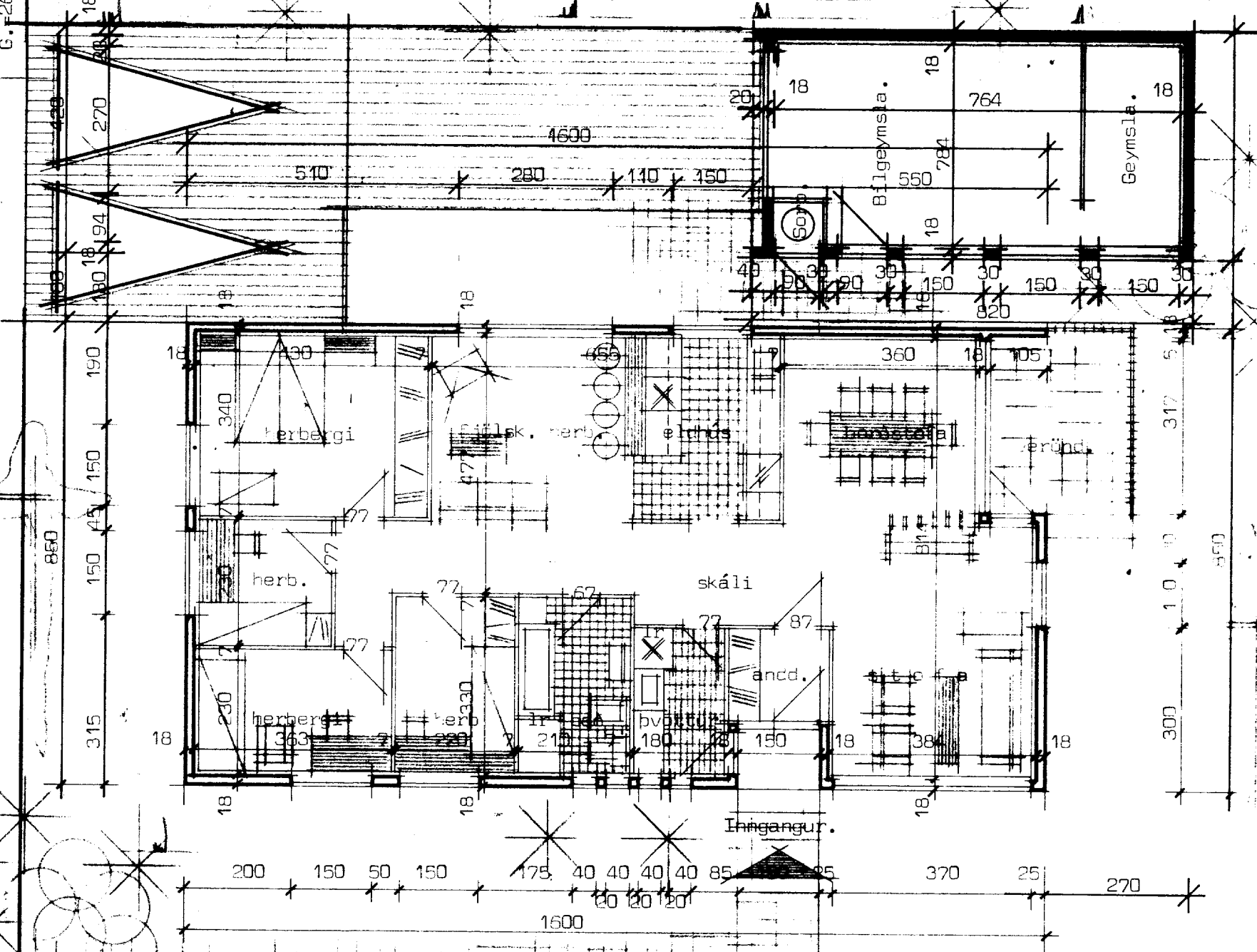

AUSTUR

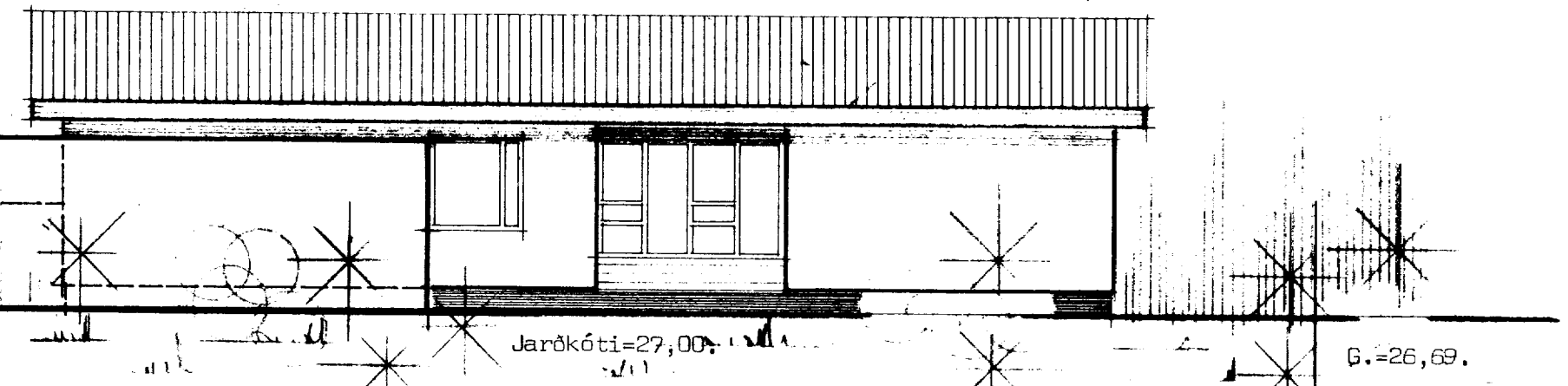

Flatarmál húss bruttó 130,86 m²
Flatarmál húss nettó 115,90 m²
Flatarmál bílgeymslu 33,60 m²

Ath.

Húsið er hitað upp með hitaveitu.

Ír merkir loftrás upp í þaki.

Afstöðumyndateikning, sjá blað nr.2.

GRUNNMYND

ASHAMAR 18. VESTMANNAEYJUM

Grunnmynd, útlit og sneiðingmál 1:100

Áskilningur á teikningum s/	
Teikningarskrá: 0	
sími 86810	teikn. nr.
blað nr. 1.	5051
ágúst 1976:	

Handwritten signature